"คาดว่ายังมีลุ้น SET ปรับพักตัวลงให้เป็นโอกาสในการเลือกหุ้นซื้อเพิ่มได้ จึงยังแนะนำรอซื้อช่วงอ่อนตัว แต่ซื้อแล้วยังเน้นถือต่อ เพื่อรอขายสูงต่อไป..."

SET INDEX ปิดที่ 1,454.56 จุด เปลี่ยนแปลง +9.57 จุด คิดเป็น +0.66%

แนวรับ 1452-1448* , 1445-1440** จุด

แนวต้าน 1456-1462*** , 1467-1470* จุด

Technical View:

สำหรับการเข้าเทรดดิ้งระยะสั้น – แม้ว่า SET จะขยับบวกขึ้นทำจุดสูงสุดใหม่ต่อเนื่อง แต่ก็มีแรงขายกดดันให้แกว่งตัวผันผวนอยู่ ขณะที่ช่วงสัปดาห์ที่ผ่านมา SET ขยับขึ้นมาจากจุดต่ำค่อนข้างเร็วและแรงพอควรแล้วด้วย ทำให้ระยะสั้นมีลุ้นจังหวะปรับพักตัวลงให้เป็นโอกาสซื้อเพิ่มได้ เราจึงยังแนะนำให้รอเลือกหุ้นซื้อช่วงตลาดอ่อนตัวลงก่อนดีกว่า อย่างไรก็ตามคาดว่าเป็นการพักตัวช่วงสั้น และหลังจากนั้นยังคาดหมายโอกาสที่ตลาดจะสามารถแกว่งไต่ระดับขึ้นหาเป้าหมาย 1500 จุด (+/-) ได้ตามคาดในเร็วๆ นี้ ดังนั้นหลังจากเลือกหุ้นซื้อแล้วเรายังแนะนำให้เน้นถือต่อเนื่องไว้ก่อนเช่นเดิม

แนวโน้มระยะกลาง-ยาว แม้ SET ยังมีสิทธิแกว่งตัวผันผวนและอ่อนตัวลงได้ แต่คาดว่ากรอบลบเริ่มแคบ และมีลุ้นรอบบวกขึ้นทดสอบแนวต้านเป้าหมายแถว 1500 จุด(+/-) ได้ในเร็วๆ นี้ ดังนั้นยังแนะนำถือหุ้นต่อเนื่อง และเลือกหุ้นทยอยซื้อได้เช่นเดิม

Analyst :

Somchai Anektaweepon Register : 002265

Veeravat Virochpoka Register : 047077

Tel. : 0-2646-9967

DISCLAIMER: รายงานฉบับนี้จัดทำโดยบริษัทหลักทรัพย์ ฟินันเซีย ไซรัส จำกัด (มหาชน) "บริษัท" ข้อมูลที่ปรากฏในรายงานฉบับนี้ถูกจัดทำขึ้นบนพื้นฐานของแหล่งข้อมูลที่เชื่อว่าหรือควรเชื่อว่ามีความน่าเชื่อถือ และ/หรือมีความถูกต้อง อย่างไรก็ตามบริษัทไม่รับรองความถูกต้องครบถ้วนของข้อมูลดังกล่าว ข้อมูลและความเห็นที่ปรากฏอยู่ในรายงานฉบับนี้อาจมีการเปลี่ยนแปลง แก้ไข หรือเพิ่มเติมได้ตลอดเวลาโดยไม่ต้องแจ้งให้ทราบล่วงหน้า บริษัทไม่มีความประสงค์ที่จะชักจูงหรือชี้ชวนให้ผู้ลงทุน ลงทุนซื้อหรือขายหลักทรัพย์ตามที่ปรากฏในรายงานฉบับนี้ รวมทั้งบริษัทไม่ได้รับประกันผลตอบแทนหรือราคาของหลักทรัพย์ตามข้อมูลที่ปรากฏแต่ประการใด บริษัทจึงไม่รับผิดชอบต่อความเสียหายใดๆ ที่เกิดขึ้นจากการนำข้อมูลหรือความเห็นในรายงานฉบับนี้ไปใช้ ไม่ว่ากรณีใดก็ตาม ผู้ลงทุนควรศึกษาข้อมูลและใช้ดุลยพินิจอย่างรอบคอบในการตัดสินใจลงทุน

บริษัทขอสงวนลิขสิทธิ์ในข้อมูลและความเห็นที่ปรากฏอยู่ในรายงานฉบับนี้ ห้ามมิให้ผู้ใดนำข้อมูลและความเห็นในรายงานฉบับนี้ไปใช้ประโยชน์ คัดลอก ดัดแปลง ทำซ้ำ นำออกแสดงหรือเผยแพร่ต่อสาธารณชนไม่ว่าทั้งหมดหรือบางส่วน โดยไม่ได้รับอนุญาตเป็นลายลักษณ์อักษรจากบริษัทล่วงหน้า การลงทุนในหลักทรัพย์มีความเสี่ยง ผู้ลงทุนควรศึกษาข้อมูลและพิจารณาอย่างรอบคอบก่อนการตัดสินใจลงทุน

บริษัทหลักทรัพย์ ฟินันเซีย ไซรัส จำกัด (มหาชน) อาจเป็นผู้ดูแลสภาพคล่อง (Market Maker) และผู้ออกใบสำคัญแสดงสิทธิอนุพันธ์ (Derivative Warrants) บนหลักทรัพย์ที่ปรากฏอยู่ในรายงานฉบับนี้ โดยบริษัทฯ อาจจัดทำบทวิเคราะห์ของหลักทรัพย์อ้างอิงดังกล่าวนี้ ดังนั้น นักลงทุนควรศึกษารายละเอียดในหนังสือชี้ชวนของใบสำคัญแสดงสิทธิอนุพันธ์ดังกล่าวก่อนตัดสินใจลงทุน

Technical Picks:

JSP (Bt 1.20 เป้าเทคนิค 1.25-1.33 cut loss ถ้าหลุด 1.16)

JWD (Bt 10.80 เป้าเทคนิค 11.20-12 cut loss ถ้าหลุด 10.30)

SIRI (Bt 1.85 แนะนำยืมหุ้น short เพื่อรอซื้อคืนที่แนวรับ)

JSP	ราคาปิด	แนวรับ	แนวต้าน
ซื้อเก็งกำไร	1.20	1.18-1.16	1.24-1.26 , 1.29-1.33

รอบที่แล้วแนะนำเทรดดิ้งขึ้นไปชนแนวต้าน 1.22-1.24 บ.แล้วมีแรงขายกดกลับ แต่เมื่อพักตัวลงหาแนวรับจากเส้นต้นทุนเฉลี่ยระดับต่างๆ ทั้งในกราฟรายวันและรายสัปดาห์แล้วยังมีแรงซื้อกลับเข้ามาหนุนได้ดี ทำให้รูปแบบกราฟราคาและการฟอร์มตัวของ Indicators ยังดูดี น่าลุ้นขึ้นทดสอบแนวต้านอื่นต่อได้

JWD	ราคาปิด	แนวรับ	แนวต้าน
ซื้อเก็งกำไร	10.80	10.60-10.30	11.20-11.40 , 11.80-12

หลังจากราคาขยับผ่านเส้นต้นทุนเฉลี่ยในกราฟรายวันขึ้นมาได้ แม้จะยังมีแรงขายกดดันให้พักตัวย้อนกลับลง แต่ก็มีแรงซื้อหนุนให้สามารถแกว่งทรงตัวสูงกว่าเส้นต้นทุนเฉลี่ยรายวันได้ดี ทำให้รูปแบบกราฟและ Indicators ยังดูดี คาดว่ามีลุ้นโอกาสขยับผ่านแนวต้านจากเส้นต้นทุนเฉลี่ยรายสัปดาห์ขึ้นไปสูงกว่าได้อีก

For SBL

SIRI	ราคาปิด	แนวรับ	แนวต้าน
ยืมหุ้น short	1.85	1.80-1.78 , 1.75-1.70	1.87-1.90

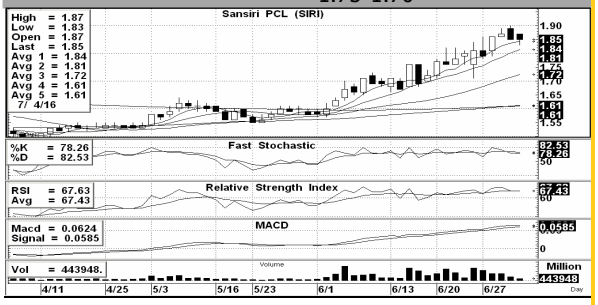

ราคาขยับไต่ระดับขึ้นมาอย่างต่อเนื่องในช่วงเดือนก่อน โดยเฉพาะ 2 สัปดาห์หลังวิ่งขึ้นค่อนข้างเร็ว ก่อนที่จะมีแรงขายกดดันในช่วง 2 วันนี้ ทำให้รูปแบบกราฟราคาและการฟอร์มตัวของ Indicators เริ่มอ่อนแอลง คาดว่ามีลุ้นไหลลงหาแนวรับก่อนได้ จึงแนะนำยืมหุ้น short โดยใช้แนวต้านเป็นเกณฑ์ซื้อกลับตัดขาดทุน