

Weekly Keys

SET INDEX : มุมมองสัปดาห์หน้า 15-19 ก.ค. 19

SET

daily

ฐานรอลทดสอบ 1725 / 1720 จุด ไม่หลุดจากนี้จะเป็นชะลอระยะสั้น เพื่อขึ้นต่อ
แต่หากจะให้เกิด Technical Rebound ต้องหยุดตั้งแต่แนวรับย่อย 1730 จุด
หากต่ำกว่า 1720 จุด เสี่ยงเจอฐาน 1715 / 1700 จุดอีกรอบ (รอบนี้ยังให้มุมมองพักเพื่อขึ้นต่อ
ให้เป็นจังหวะซื้อ)

แนวรับ : 1720, 1715
แนวต้าน : 1748, 1755

1,760.00
1,740.00
1,732.01
1,720.00
1,700.00
1,680.00
1,660.00
1,640.00
1,620.00
1,600.00
1,580.00
1,560.00

100.0000
50.0000
0

1925 ก.พ. 06 11 14 20 25 มี.ค. 06 11 14 19 22 27 เม.ย. 04 10 17 22 25 พ.ค. 08 13 16 22 27 มิ.ย. 07 12 17 20 25 ก.ค. 04 09 12 17 22

© 2019 Bisnews AFE (Thailand) Limited

www.bisnews.com

S50U19

แนวรับ : 1134, 1130

แนวต้าน : 1145, 1155-1160

ยืนไม่หลุด 1137 จุด คงโอกาสเกิด Technical Rebound กลับสู่แนวต้าน 1145-1147 จุด และ 1150 จุดตามลำดับ

- พอร์ตวางรับแรงเหวี่ยงได้ต่ำ รอเปิด Long กลับที่ 1134 / 1130 จุด ดึง Low **หลุด 1130 จุดตัด**

ขาดทุนทันที

- พอร์ตรับแรงเหวี่ยงได้สูง ที่เปิด Short ไปต้นทุน 1141-1142 จุด รอปิดที่ 1135-1136 จุด และ เปิด Long กลับอีกรอบที่ 1134 / 1130 จุด **ทะลุ**

แนวต้าน 1145 จุดตัดขาดทุนทันที



Weekly Keys

Sector Analysis : Transportation & Logistics

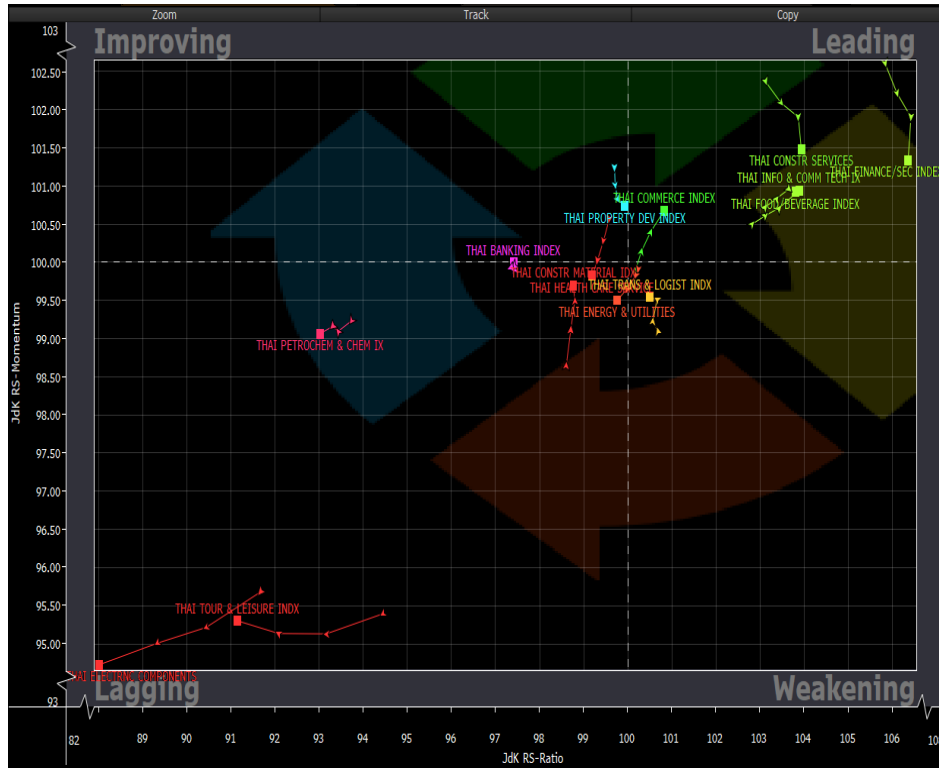

กลุ่ม Leading ทั้ง รับเหมา และ FINANCE โมเมนตัมยังคงถอยลงต่อเนื่อง จะมี COMMERCE , FOOD และ ICT ที่ประคองตัวไว้ได้
กลุ่ม HEALTH โมเมนตัมเริ่มกลับมาแข็งแกร่ง
ทั้งนี้กลุ่มชิ้นส่วนอิเล็กทรอนิกส์ ยังคง Lagging ค่อนข้างมาก ส่วน TOURSIM เริ่มเห็นสัญญาณฟื้นตัวบ้าง

กลุ่มขนส่งและโลจิสติกส์ ช่วงนี้เป็นลักษณะ Sideway ในกรอบ 412 – 422 จุด สามารถจับจังหวะ Trading ในกรอบบริเวณดังกล่าวได้

Weekly Trading

BEM

แนวรับ

แนวต้าน

10.50/10.20

11.10/11.40

ราคาย่อตัวลงมาที่แนวรับหลักที่ 10.50 บาท ซึ่งเป็นแนว Breakout ของรอบก่อนหน้า ประเมิน Downside เริ่มจำกัด มองเป็นจังหวะในการเข้าสะสมที่ดี มีโอกาสเห็นการเกิด Technical Rebound ที่บริเวณดังกล่าว

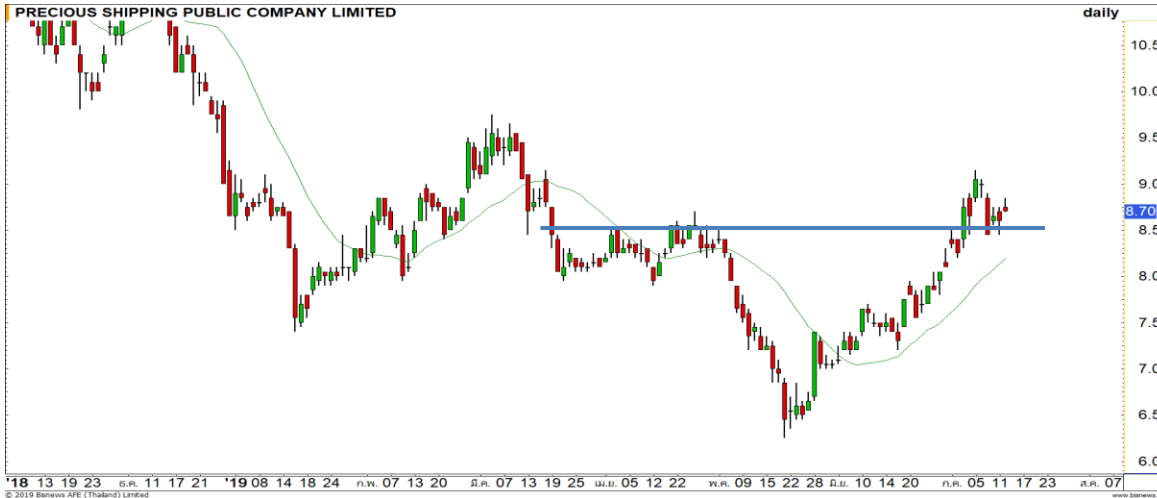

PSL

แนวรับ

แนวต้าน

8.60/8.45

9.15/9.45

ราคาเริ่มมีซ็อกกลับขึ้นมาหลังจากที่ยืนเหนือแนวรับ 8.45 บาทได้ ทิศทางโดยรวมยังคงเป็นเชิงบวกอยู่ มองการย่อในช่วงที่ผ่านมาเป็นการย่อเพื่อฟื้นตัวต่อ มีโอกาสได้เห็นการฟื้นต่อตามแนวโน้มเดิมขาขึ้น

Disclaimer

DISCLAIMER: รายงานฉบับนี้จัดทำโดยบริษัทหลักทรัพย์ ฟินันเซีย ไซรัส จำกัด (มหาชน) “บริษัท” ข้อมูลที่ปรากฏในรายงานฉบับนี้ถูกจัดทำขึ้นบนพื้นฐานของแหล่งข้อมูลที่เราเชื่อหรือควรเชื่อว่ามีคุณภาพ เชื่อถือได้ และ/หรือมีความถูกต้อง อย่างไรก็ตามบริษัทไม่รับรองความถูกต้องครบถ้วนของข้อมูลดังกล่าว ข้อมูลและความคิดเห็นที่ปรากฏอยู่ในรายงานฉบับนี้อาจมีการเปลี่ยนแปลง แก้ไข หรือเพิ่มเติมได้ตลอดเวลาโดยไม่ต้องแจ้งให้ทราบล่วงหน้า บริษัทไม่มีความประสงค์ที่จะชักจูงหรือชี้ชวนให้ผู้ลงทุน ลงทุนซื้อหรือขายหลักทรัพย์ตามที่ปรากฏในรายงานฉบับนี้ รวมทั้งบริษัทไม่ได้รับประกันผลตอบแทนหรือราคาของหลักทรัพย์ตามข้อมูลที่ปรากฏแต่อย่างใด บริษัทจึงไม่รับผิดชอบต่อความเสียหายใดๆ ที่เกิดขึ้นจากการนำข้อมูลหรือความเห็นในรายงานฉบับนี้ไปใช้ไม่ว่ากรณีใดก็ตาม ผู้ลงทุนควรศึกษาข้อมูลและใช้ดุลยพินิจอย่างรอบคอบในการตัดสินใจลงทุน

บริษัทขอสงวนลิขสิทธิ์ในข้อมูลและความคิดเห็นที่ปรากฏอยู่ในรายงานฉบับนี้ ห้ามมิให้ผู้ใดนำข้อมูลและความคิดเห็นในรายงานฉบับนี้ไปใช้ประโยชน์ คัดลอก ตัดแปลง ทำซ้ำ นำออกแสดงหรือเผยแพร่ต่อสาธารณชนไม่ว่าทั้งหมดหรือบางส่วน โดยไม่ได้รับอนุญาตเป็นลายลักษณ์อักษรจากบริษัทล่วงหน้า การลงทุนในหลักทรัพย์มีความเสี่ยง ผู้ลงทุนควรศึกษาข้อมูลและพิจารณาอย่างรอบคอบก่อนการตัดสินใจลงทุน

บริษัทหลักทรัพย์ ฟินันเซีย ไซรัส จำกัด (มหาชน) อาจเป็นผู้ดูแลสภาพคล่อง (Market Maker) และผู้ออกใบสำคัญแสดงสิทธิอนุพันธ์ (Derivative Warrants) บนหลักทรัพย์ที่ปรากฏอยู่ในรายงานฉบับนี้ โดยบริษัทฯ อาจจัดทำทวีเคาระห์ของหลักทรัพย์อ้างอิงดังกล่าวนี้ ดังนั้น นักลงทุนควรศึกษารายละเอียดในหนังสือชี้ชวนของใบสำคัญแสดงสิทธิอนุพันธ์ดังกล่าวก่อนตัดสินใจลงทุน