



SET INDEX : มุมมองสัปดาห์หน้า 15-19 ม.ค. 18

SET

daily

แนวต้านระดับที่ 2 : 1900

แนวต้านระดับที่ 1 : 1830/1860

SET Index : กรณีพิจารณาภาพกว้าง **Upside** ของภาพรายไตรมาส มีโอกาสทำ **All Time High** ต่อเนื่อง ตามหลักการของทิศทาง **Sideway up** มีแนวต้านแรก 1830/1860 จุดรอทดสอบ และมีโอกาสทดสอบแนวต้านหลักคือ 1900 จุด การเหวี่ยงระหว่างทาง ให้สังเกตแนวรับ 1730 จุด ไม่หลุดแนวดังกล่าว ทิศทางขาขึ้นไม่เสีย

ขณะที่ช่วง 15-19 ม.ค. ให้เล็งแนวต้าน 1830 จุด เป็นกรอบหลักที่การขึ้นทดสอบอาจมีแรงขายระยะสั้นได้บ้าง ดู **Gap** 1805-1809 จุด น่าจะกลับลงมาปิด

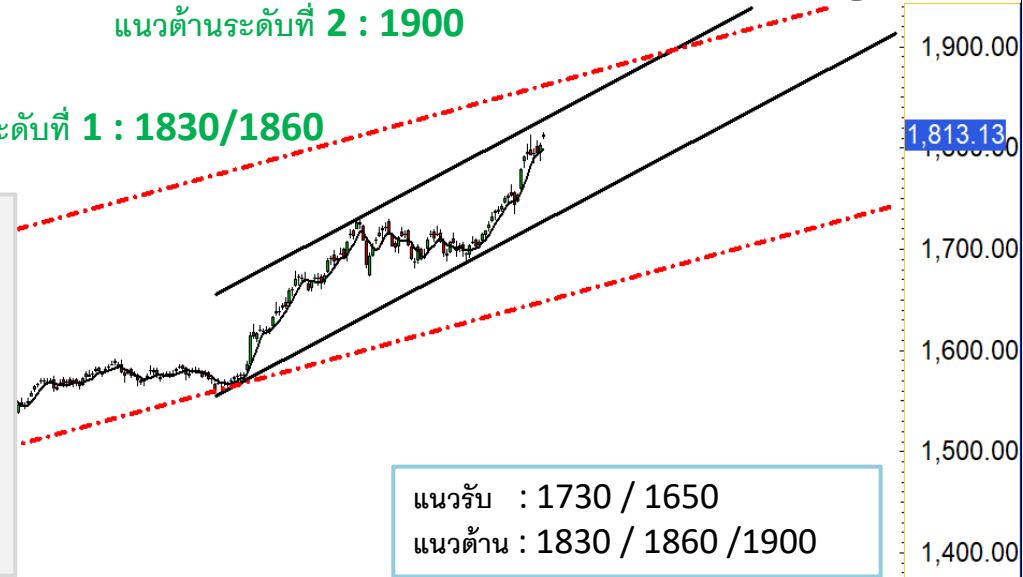

RSI : Bearish Divergence

ระหว่างรอบขาขึ้น

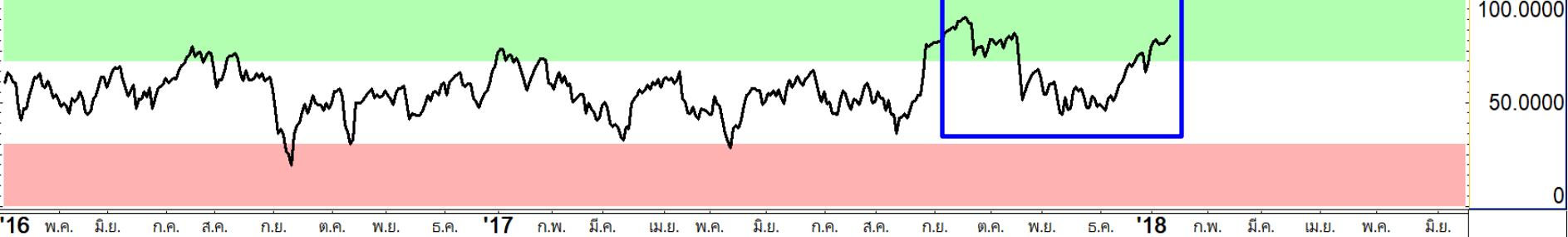



S50H18 : สัญญาสิ้นสุดเดือนมีนาคม

(SET50 March 18)

daily

S50H18 : ดัชนีดีดขึ้นใกล้กรอบบนของรอบแกว่งตัวขึ้นในช่วง 1175-1185 จุด ซึ่งได้แตะ 1175 จุดไปแล้ว ถือว่าระยะสั้น **Upside** ที่เหลือไม่มาก บริเวณนี้มีโอกาสเผชิญแรงขายระยะสั้นได้ โดยเฉพาะ **High** ในสัปดาห์ที่ผ่านมา 1185 จุด มีโอกาสสูงที่จะติด **Peak** ระยะสั้น

โดยการย่อราย ชม. ยังจำกัด トラブที่ไม่หลุดแนวรับ 1160-1165 จุด

กลยุทธ์

- พอร์ตถือ **Trading Long** ต้นทุน 1157 จุด ในส่วนที่เหลือรอทำกำไรในกรอบถัดมา 1180-1185 จุด **หลุด 1164 จุดตัดขาดทุนกำไรทันที**
- พอร์ตว่าง รอดูระยะดีดไม่ข้ามแนวต้าน 1185 และเปิด **Short กรณิทะลุ หลุด 1190 จุด อาจจะต้องเปิด Trading Long ตามในระยะสั้นๆ**

1180-1185

แนวรับ : 1165 / 1150
แนวต้าน : 1180-1185 / 1900

1,220.00
1,200.00
1,180.00
1,173.90
1,160.00
1,140.00
1,120.00
1,100.00
1,080.00
1,060.00
1,040.00
1,020.00



'17

มิ.ย.

ก.ค.

ส.ค.

ก.ย.

ต.ค.

พ.ย.

ธ.ค.

'18

ก.พ.

มี.ค.

เม.ย.



Sector Analysis

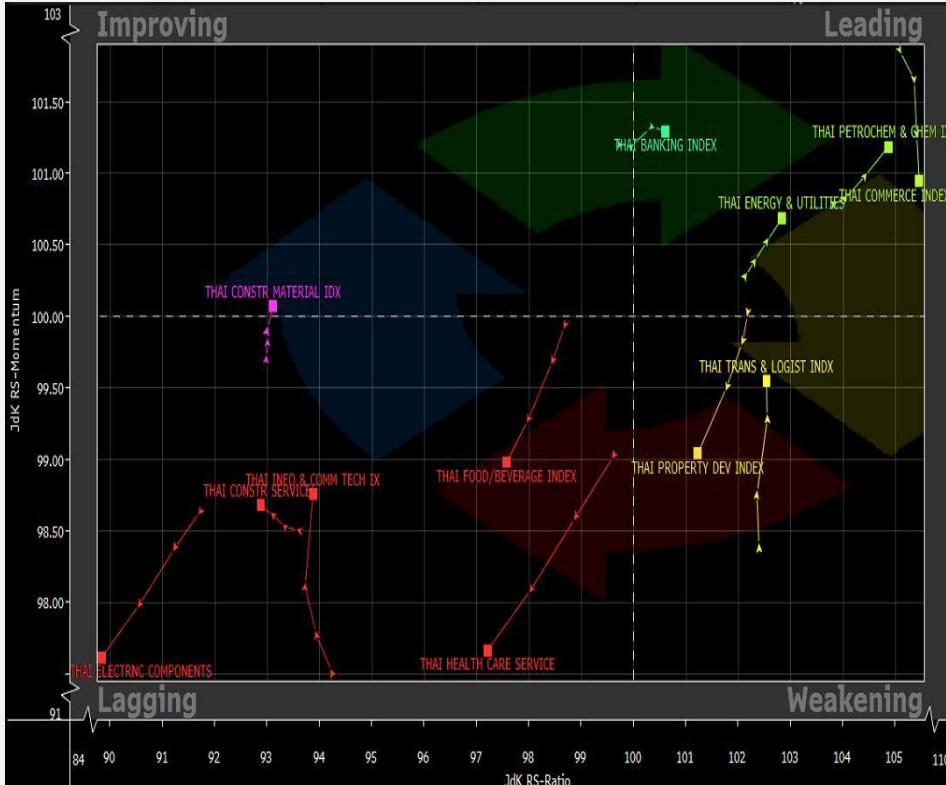

กลุ่ม Transportation มี Momentum ที่แข็งแกร่งขึ้นอย่างต่อเนื่องจากสัปดาห์ที่ผ่านมา และกลุ่ม Construction Material หลุดออกมาจากเขต Lagging แล้ว เป็นสัญญาณที่น่าสนใจ ราคา มีโอกาสผ่าน Bottom ไปแล้ว

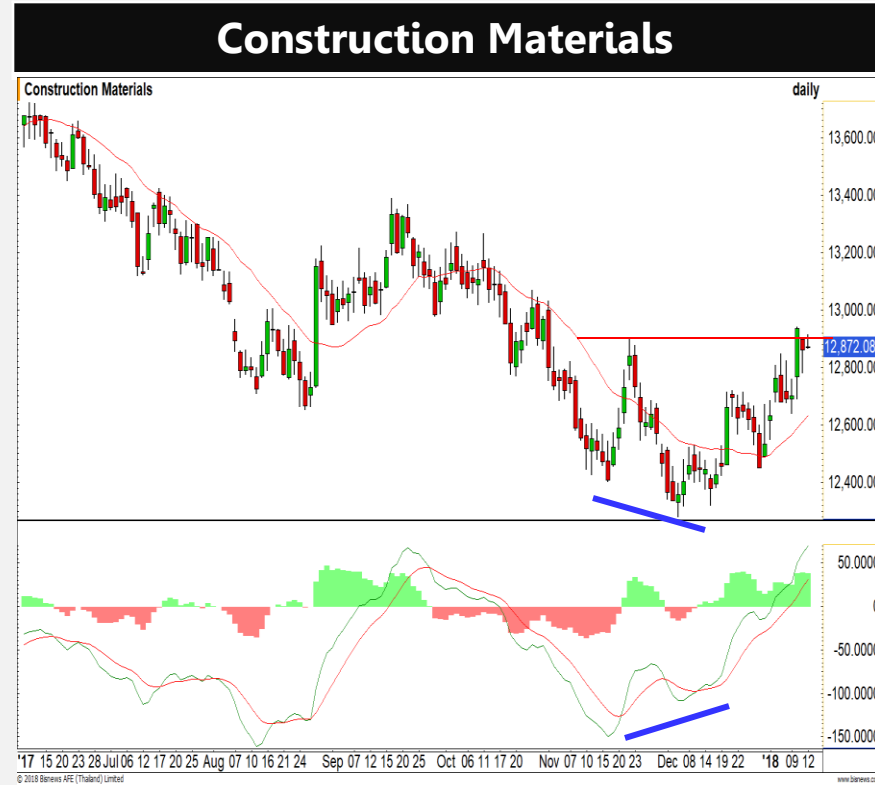

สังเกตว่า MACD ส่งสัญญาณ Bullish Divergence ที่ฐาน บริเวณ 12340 จุด ก่อนปรับตัวเพิ่มขึ้น และการ Breakout ผ่านระดับ 12900 จุด ยังเป็นการ Confirm สัญญาณการปรับตัวขึ้นต่อเนื่อง



Weekly Trading

SCC

แนวรับ

แนวต้าน

490/482

510/520

เริ่มเห็นสัญญาณการเปลี่ยนแนวโน้มในภาพใหญ่ของราคา หลังจากที่ราคาสามารถขึ้นทำ Higher Low และ Higher High ของรอบการแกว่งตัวนี้ เป็นสัญญาณบวกที่ดีในทางเทคนิค

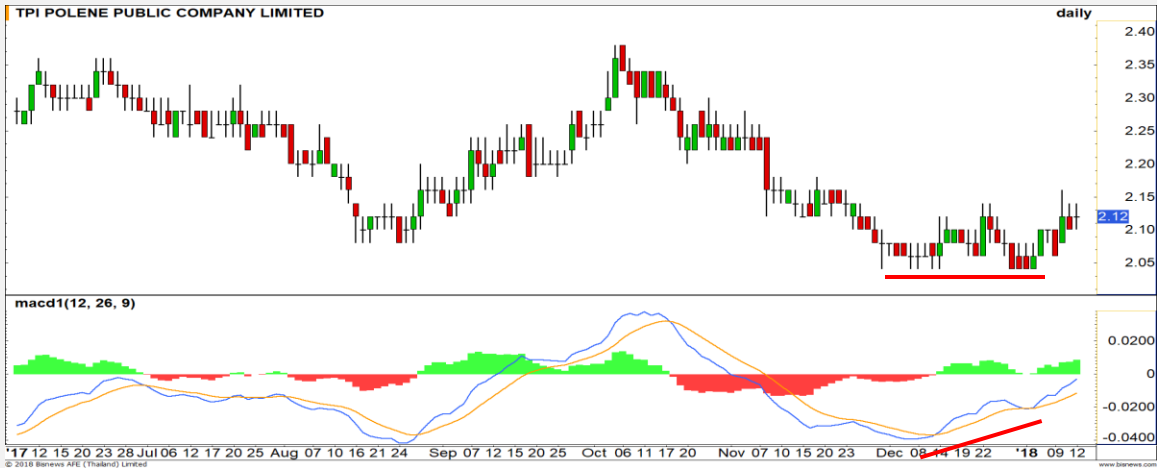
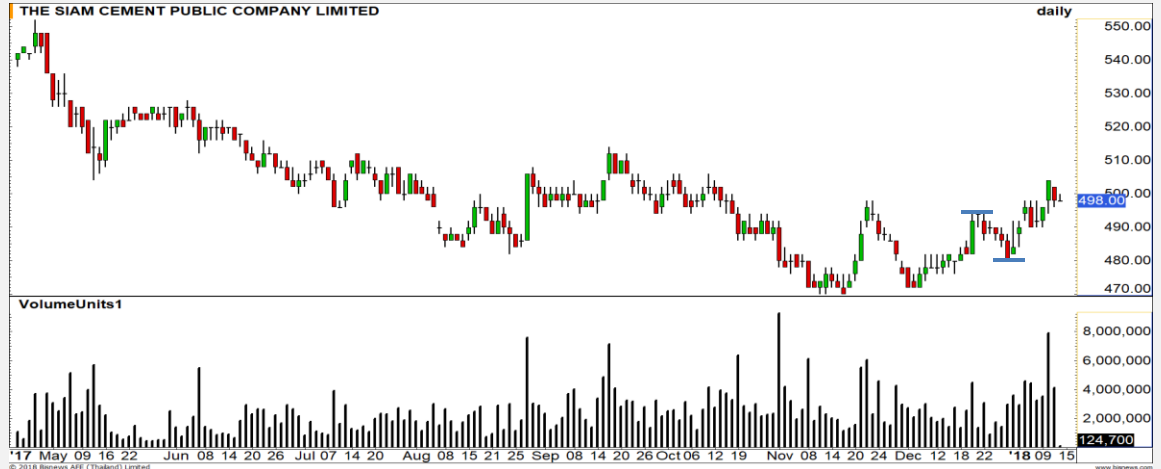

TPIPL

แนวรับ

แนวต้าน

2.04/2

2.22/2.28

ราคาฟื้นตัวขึ้นจากฐาน 2.04 บาท โดยสัญญาณ MACD กำลังจะกลับขึ้นมาเคลื่อนไหวในแดนบวก มองความเสี่ยงต่ำเมื่อเทียบกับผลตอบแทนสำหรับหุ้นตัวนี้



DISCLAIMER: รายงานฉบับนี้จัดทำโดยบริษัทหลักทรัพย์ ฟินันเซีย ไซรัส จำกัด (มหาชน) “บริษัท” ข้อมูลที่ปรากฏในรายงานฉบับนี้ถูกจัดทำขึ้นบนพื้นฐานของแหล่งข้อมูลที่เชื่อว่าหรือควรเชื่อว่ามีที่น่าเชื่อถือ และ/หรือมีความถูกต้อง อย่างไรก็ตามบริษัทไม่รับรองความถูกต้องครบถ้วนของข้อมูลดังกล่าว ข้อมูลและความเห็นที่ปรากฏอยู่ในรายงานฉบับนี้อาจมีการเปลี่ยนแปลง แก้ไข หรือเพิ่มเติมได้ตลอดเวลาโดยไม่ต้องแจ้งให้ทราบล่วงหน้า บริษัทไม่มีความประสงค์ที่จะชักจูงหรือชี้ชวนให้ผู้ลงทุน ลงทุนซื้อหรือขายหลักทรัพย์ตามที่ปรากฏในรายงานฉบับนี้ รวมทั้งบริษัทไม่ได้รับประกันผลตอบแทนหรือราคาของหลักทรัพย์ตามข้อมูลที่ปรากฏแต่อย่างใด บริษัทจึงไม่รับผิดชอบต่อความเสียหายใดๆ ที่เกิดขึ้นจากการนำข้อมูลหรือความเห็นในรายงานฉบับนี้ไปใช้ไม่ว่ากรณีใดก็ตาม ผู้ลงทุนควรศึกษาข้อมูลและใช้ดุลยพินิจอย่างรอบคอบในการตัดสินใจลงทุน

บริษัทขอสงวนลิขสิทธิ์ในข้อมูลและความเห็นที่ปรากฏอยู่ในรายงานฉบับนี้ ห้ามมิให้ผู้ใดนำข้อมูลและความเห็นในรายงานฉบับนี้ไปใช้ประโยชน์ คัดลอก ดัดแปลง ทำซ้ำ นำออกแสดงหรือเผยแพร่ต่อสาธารณชนไม่ว่าทั้งหมดหรือบางส่วน โดยไม่ได้รับอนุญาตเป็นลายลักษณ์อักษรจากบริษัทล่วงหน้า การลงทุนในหลักทรัพย์มีความเสี่ยง ผู้ลงทุนควรศึกษาข้อมูลและพิจารณาอย่างรอบคอบก่อนการตัดสินใจลงทุน

บริษัทหลักทรัพย์ ฟินันเซีย ไซรัส จำกัด (มหาชน) อาจเป็นผู้ดูแลสภาพคล่อง (Market Maker) และผู้ออกใบสำคัญแสดงสิทธิอนุพันธ์ (Derivative Warrants) บนหลักทรัพย์ที่ปรากฏอยู่ในรายงานฉบับนี้ โดยบริษัทฯ อาจจัดทำบทวิเคราะห์ของหลักทรัพย์อ้างอิงดังกล่าวนี้ ดังนั้น นักลงทุนควรศึกษารายละเอียดในหนังสือชี้ชวนของใบสำคัญแสดงสิทธิอนุพันธ์ดังกล่าวก่อนตัดสินใจลงทุน

ทีมนักวิเคราะห์

ปาวริศา เลิศกิจคุณานนท์
Pawarisa.L@fnfsyrus.com
02-625-2407

พงศ์พัฒน์ คำชู, CMT
Pongpat.K@fnfsyrus.com
02-625-2409

อภิวัฒน์ ทวีศิริเวทย์
Apiwat.T@fnfsyrus.co
02-625-2408