



## SET INDEX

รอบเช้าบวกต่อ แนวต้านช่วงแรก  
1620-1625 จุด

ศุกร์ที่ผ่านมามีดัชนีผันผวนรุนแรง โดยเปิดตลาดปรับลงเร็ว ทำ Low ต่ำกว่า 1596 จุด ก่อนจะฟื้นตัวในอัตราเร่งผ่านช่วงแนวต้าน 1605-1610 จุด ซึ่งปิดตลาดฯ ยืนเหนือ 1610 จุดได้ ให้ดู High ก่อนหน้า 1630 จุด และ 1640 จุด คาดเป็นแนวเผชิญแรงขาย เพราะรอบหลักยังเสี่ยงชะลอต่ำกว่า 1600 จุด

ขณะที่วันนี้การฟื้นตัวตามภาพราย 60 นาที ที่กลับตัวแบบ Double Bottoms จะมีแนวต้านรอทดสอบในช่วง 1620-1625 จุด คาดเมื่อทดสอบแล้วน่าจะกดอ่อนตัว

กลยุทธ์เน้น Trading เป็นหลัก

แนวรับ	1609**	1605*
แนวต้าน	1620**	1625*

## SET

60 mins (15:05)



## Technical Review:

- S50U18: รอบเช้าเปิดบวก วางแนวต้านช่วงแรก 1065-1067 จุด ราย ชม. น่าจะมีแรงขายกดดัน
- Momentum Trading : BJC , AP
- Swing Trading : PTT , ESSO

# SET50 Index Futures

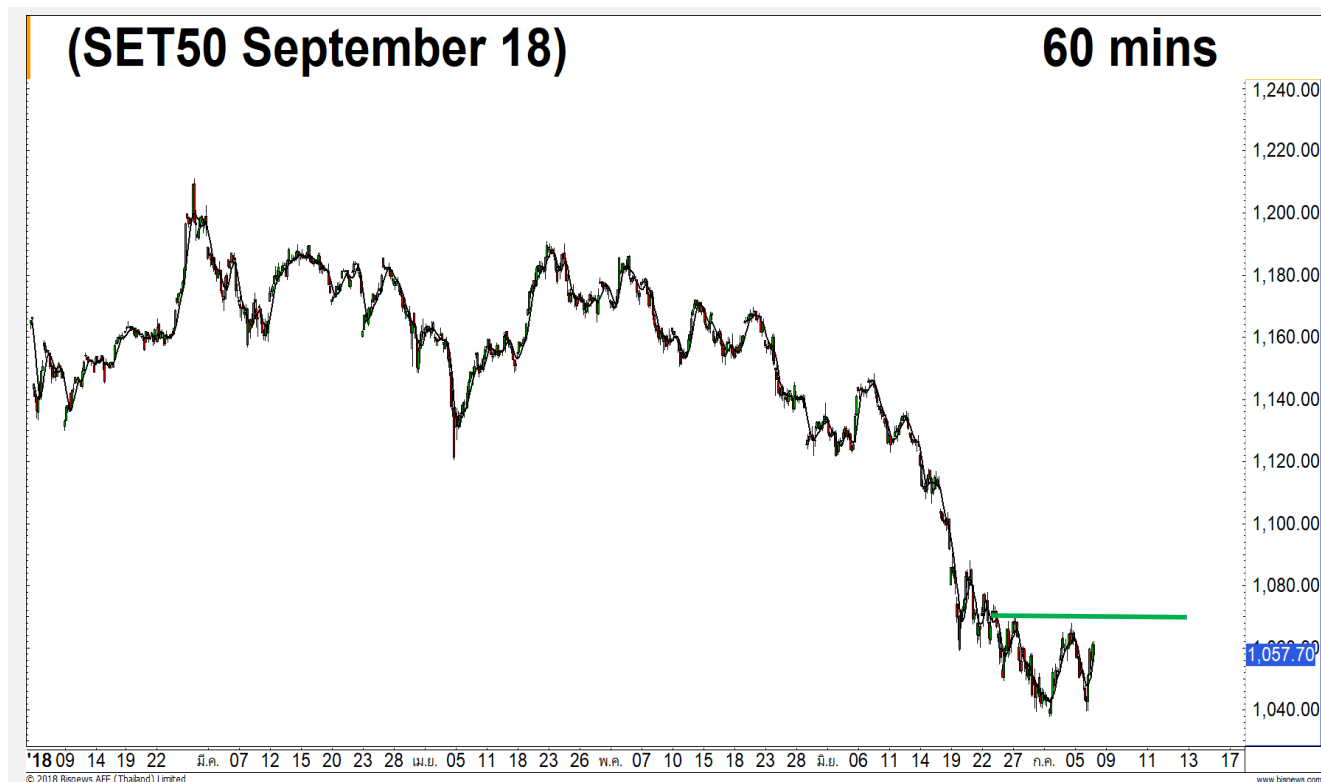

แนวรับ		แนวต้าน		
1052**	1050*	1065**	1071	

Contracts	Long	Short	Net	YTD
Institution	54372	60473	-6101	30341
Foreign	35454	37770	-2316	-21270
Local	168131	159714	8417	-9071

## รอบเช้าฟื้นตัวต่อเนื่อง แนวต้าน 1065-1067 จุดอาจติดราย ชม.

6 ก.ค. 61 นักลงทุนต่างชาติ Short สุทธิเป็นวันที่สอง 2,316 สัญญา (26 มิ.ย.-6 ก.ค. เหลือ Long สุทธิสะสมเพียง 54 สัญญา)

ศุกร์ที่ผ่านมามีค่า Basis Discount 6.01 จุด จากวันก่อนหน้า Discount 4.94 จุด ช่วงนี้ค่า Basis ยังผันผวน ฉะนั้นยังระวังแรงขายเมื่อทดสอบแนวต้านเป็นช่วงๆ เช่นรอบเช้าวันนี้แนวต้าน 1065-1067 จุด น่าจะมีติดแรงขายราย ชม.

เนื่องจากรอบหลักยังติด Downtrend トラブที่ยังไม่พ้น 1078 จุด

## กลยุทธ์ S50U18 (Trading Short)

- ศุกร์ที่ผ่านมามีพอร์ตเปิด Short ในรอบแต่งเข้าหาแนวต้าน 1055-1057 จุด รอปิดทำกำไรช่วงชะลอตัวลงสู่แนวรับ 1052 จุด และ 1050 จุด ตัดขาดทุนกรณีเปิดทะเลแนวต้าน 1065 จุด
- พอร์ตว่าง เปิดบวกเข้าแนวต้าน 1065-1071 จุด และเปิด Short ทะเลแนวต้าน 1072 จุดตัดขาดทุน



## SET50 Index Options

คำแนะนำ : Wait and See

กลยุทธ์ : -  
 ขาดทุนสูงสุด : -  
 กำไรสูงสุดทางทฤษฎี : -  
 เป้าหมายการทำกำไร : -  
 จุดคุ้มทุน(เมื่อหมดอายุ) : -

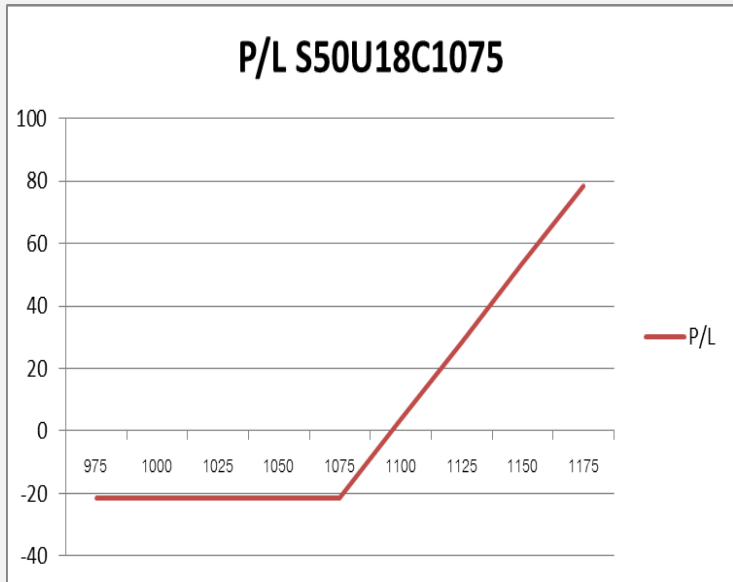

SET50 Index	Long S50U18C1075	Cost	Profit/Loss
975	-100	21.5	-21.5
1000	-75	21.5	-21.5
1025	-50	21.5	-21.5
1050	-25	21.5	-21.5
1075	0	21.5	-21.5
1100	25	21.5	3.5
1125	50	21.5	28.5
1150	75	21.5	53.5
1175	100	21.5	78.5

		Price	Change	Vol.	Open Interest	Intrinsic Value	Time Value	Break Even	All-in-Premium	Implied Volatility	Effective Gearing
Call Option	S50U18C1025	49.00	6.00	80	192	38.71	10.29	1074.00	0.01	11.10%	17.10
	S50U18C1050	32.80	3.80	185	1110	13.71	19.09	1082.80	0.02	11.70%	20.32
	S50U18C1075	21.50	3.20	556	2498	0.00	21.50	1096.50	0.03	12.55%	22.91
	S50U18C1100	13.00	1.40	689	2,296	0.00	13.00	1113.00	0.05	12.88%	26.18
	S50U18C1125	7.80	0.50	315	1,674	0.00	7.80	1132.80	0.06	13.41%	28.78

Put Option	S50U18P1025	16.40	-3.60	536	1577	0.00	16.40	1008.60	-0.05	17.00%	-19.01
	S50U18P1050	26.00	-3.00	394	1923	0.00	26.00	1024.00	-0.04	17.10%	-16.54
	S50U18P1075	38.30	-6.60	376	3,701	11.29	27.01	1036.70	-0.03	17.10%	-14.43
	S50U18P1100	54.60	-8.40	91	1,023	36.29	18.31	1045.40	-0.02	17.72%	-12.19
	S50U18P1125	70.60	-10.00	36	799	61.29	9.31	1054.40	-0.01	16.78%	-11.07

## Health Care Services

	Level 1	Level 2
<b>Support</b>	5650	5600
<b>Resistance</b>	5800	5930

### ทิศทางโดยรวมเป็นบวก

กลุ่มการแพทย์ถือว่าเป็นหนึ่งในกลุ่มอุตสาหกรรมที่แข็งแกร่งที่สุดในช่วงนี้ก็ว่าได้ ทิศทางโดยรวมเป็นบวก ราคาเคลื่อนไหวเหนือเส้น Uptrend line ในภาพหลัก



## Banking

	Level 1	Level 2
<b>Support</b>	500	493
<b>Resistance</b>	512	520

### กำลังขึ้นทดสอบแนวต้านสำคัญ 520 จุด

ดัชนีกลุ่มธนาคารในช่วงนี้ถือว่าเป็นโดยรวมอยู่ในรอบการ Rebound แต่ให้ระวังแนวต้านใหญ่ที่ 520 จุด เป็นด่านสำคัญ อาจเห็นแรงขายในบริเวณดังกล่าว



# Top Most Active



Support 71.75 70 Resistance 75 78

**PTTGC (DAY):** ภาพราย 240 นาที ราคาแกว่งตัวในกรอบสามเหลี่ยมรูปแบบ Descending triangle รอการ Breakout เพื่อเลือกทิศทาง



Support 19.30 19 Resistance 20 20.30

**BANPU (DAY):** ตราบดที่ราคายังคงเคลื่อนไหวเหนือระดับ 19.30 บาท รักษาทิศทางเชิงบวกในภาพหลักเอาไว้ได้

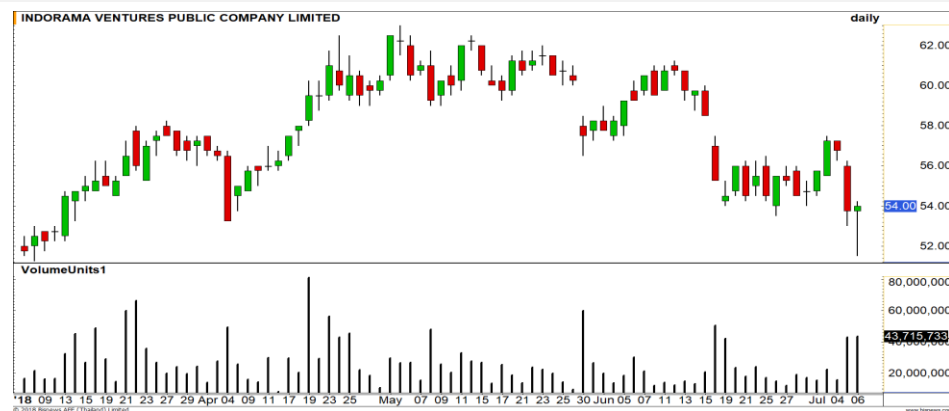

Support 53 52 Resistance 55.25 57.25

**IVL (DAY):** แท่งเทียนเกิดรูปแบบ Hammer เป็นสัญญาณบวกในทางเทคนิค รอบสั้นมีโอกาสเข้ารอบ Technical Rebound



Support 193.50 190 Resistance 200 205

**KBANK (DAY):** ราคาค่อยๆ พื้นตัวสร้างรูปแบบ Rounding Bottom ในภาพใหญ่ รอการยืนยันระดับ 200 บาท เพื่อเสริมภาพบวก

# Momentum Trading

BJC

**Support** | 52.25  
**Resistance** | 55.75  
**Stop loss** | 51.25

## คำแนะนำระยะสั้น (BUY)

ราคาทะลุกรอบแนวต้าน Downtrend line ขึ้นมาได้ เป็นสัญญาณการเปลี่ยนแนวโน้ม ดิ่งโมเมนตัมเชิงบวกเข้ามา มีโอกาสได้เห็นการปรับตัวขึ้นเพื่อทดสอบเป้าหมาย 55.75 บาท



AP

**Support** | 8.75  
**Resistance** | 9.20-9.35  
**Stop loss** | 8.50

## คำแนะนำระยะสั้น (BUY)

Breakout ผ่าน เส้น Downtrend Line ขึ้นมาได้แล้ว ทำให้แนวโน้มเข้าสู่รอบขาขึ้นอีกครั้ง มีเป้าหมายรอลทดสอบคือ High เดิมที่ 9.35 บาท

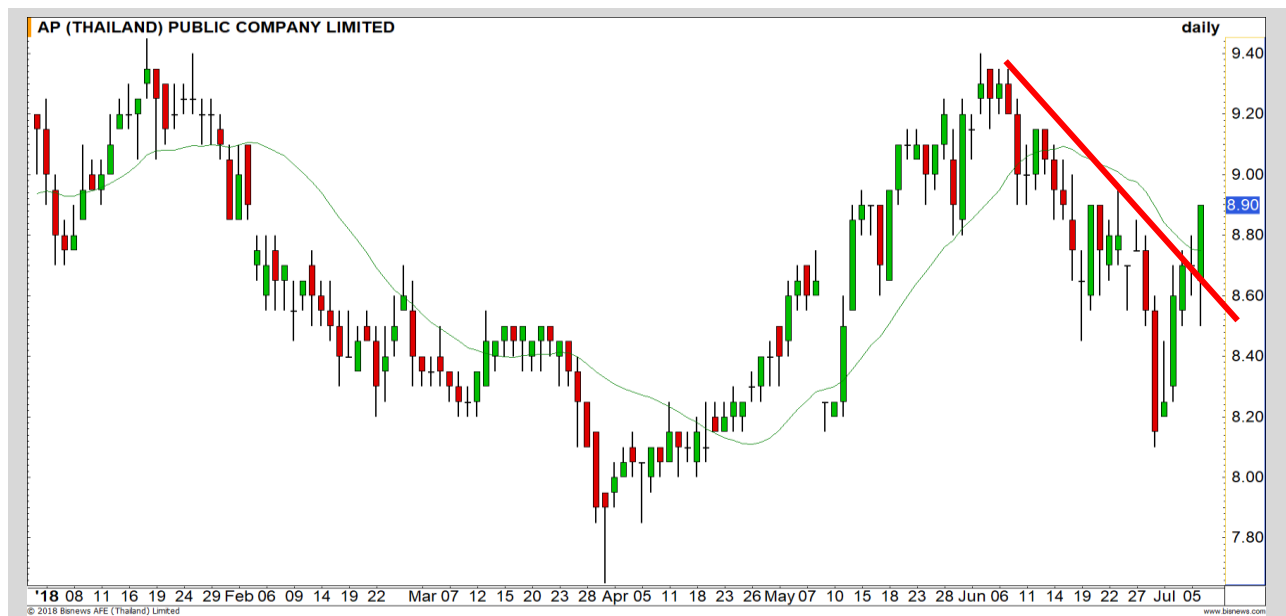

# Swing Trading

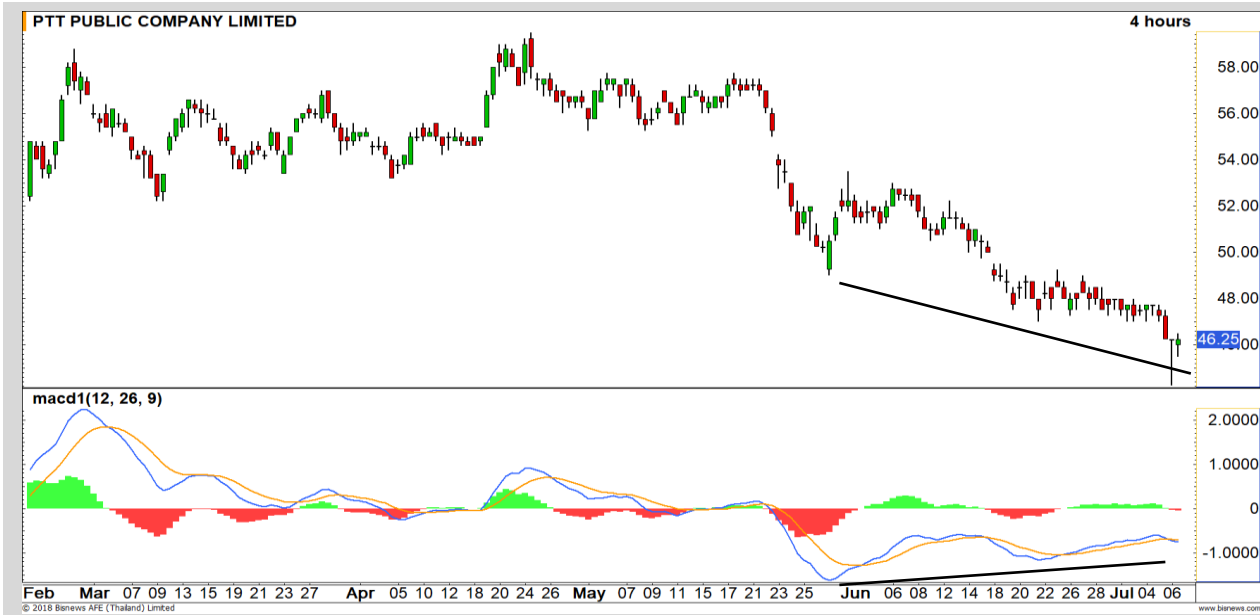

<b>Support</b>	45.50
<b>Resistance</b>	48-48.75
<b>Stop loss</b>	44.25

## คำแนะนำระยะสั้น (BUY)

บริเวณนี้สามารถใช้เป็นจังหวะเก็งกำไรรอบสั้นได้ เนื่องจากแท่งเทียนเกิดรูปแบบ Hammer และราคาเกิดสัญญาณ Bullish divergence กับ MACD มีโอกาสฟื้นตัวขึ้นทดสอบเป้าหมาย 48-48.75 บาท

PTT



<b>Support</b>	10.90
<b>Resistance</b>	11.80/12.40
<b>Stop loss</b>	10.60

## คำแนะนำระยะสั้น (BUY)

ราคาเริ่มมีแรงซื้อกลับ และ RSI ใกล้เคียงที่จะผ่านระดับ 30 ขึ้นมา ซึ่งการฟื้นระดับดังกล่าวจะเป็นการยืนยันรอบการฟื้นตัว

ESSO



CPN

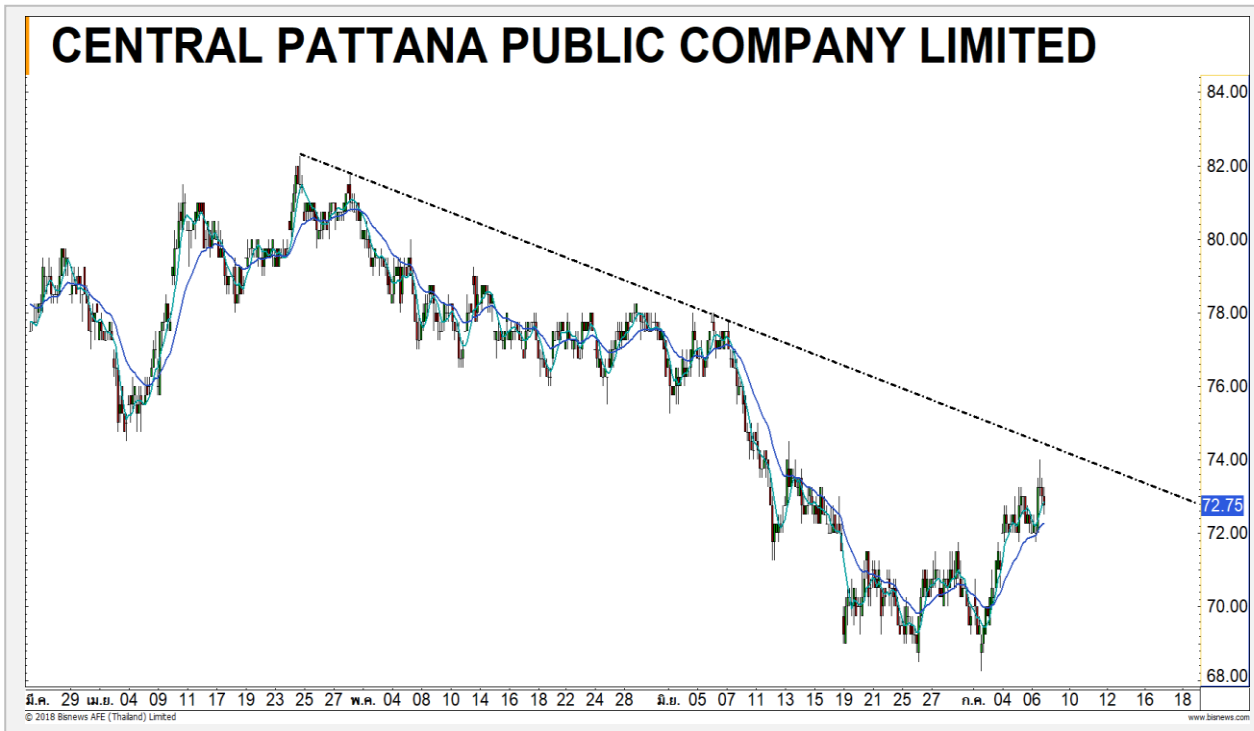

เทียบราคาวันก่อนหน้า

Close Price	%Change
72.75	+0.69%

(ข้อมูล ณ เวลา 17.00 น. ของวันก่อนหน้า)

ศุกร์ที่ผ่านมามี SBL หุ้น CPN ไปในช่วง  
ต้นทุน 73.25-74 บาท รอซื้อคืน

แนวรับ		แนวต้าน	
71.50	71.00	73.25	74.00

ต้นทุนทำ SBL ศุกร์ที่ผ่านมามีช่วง 73.25-74 บาท  
รอซื้อคืนที่แนวรับด้านแรก 71.50 บาท

เนื่องจากระยะตั้งยังไม่ผ่าน Downtrend ณ ระดับ  
74.50 บาท ฉะนั้นการตั้งยังไม่ถาวร มีโอกาสชะลอตัว

ปริมาณหุ้นที่ให้ยืมเพื่อขายชอร์ต

Stock	Available for borrowing (Share)
CPN	763,000

(ข้อมูล ณ เวลา 9.00 น. ของวันก่อนหน้า)

**ทะลุแนวต้าน 74.50 บาท ตัดขาดทุน**

สอบถามข้อมูลเพิ่มเติม กรุณาติดต่อ  
ฝ่ายธุรกิจยืมและให้ยืมหลักทรัพย์

โทรศัพท์ : 02-658-9699  
Email: sbl@fnsyrus.com





EA : EA24C1809A



แนวรับ		แนวต้าน	
27.50	25	31.75	35

เกิดสัญญาณ Bullish divergence กับ RSI ในภาพใหญ่ ล่าสุด RSI ขึ้นมาเหนือระดับ 30 ทางเทคนิคราคามีโอกาสเข้าสู่รอบการ Rebound วางแนวต้านรอตสอบที่ 31.75 / 35 บาท ตามลำดับ (กรณีหลุด 27.50 บาท ลบล้างภาพดังกล่าว)



สอบถามข้อมูลเพิ่มเติม  
โทรศัพท์ 02-658-9915  
Email: dw@fnsyrus.com  
Line: @dw24

**ตารางราคา**  
\* ตารางราคาใช้เปรียบเทียบในการซื้อขายช่วง market open เท่านั้น ไม่รวมช่วง market call

<b>Name</b>	EA24C1809A	<b>Implied Volatility</b>	120.00%
<b>Underlying</b>	EA	<b>Delta</b>	9.54%
<b>Type</b>	Call	<b>Listing Date</b>	21-May-2018
<b>Strike</b>	73.000	<b>Last Trading Date</b>	28-Sep-2018
<b>Conversion Ratio</b>	6.84000	<b>Expire Date(Maturity Date)</b>	03-Oct-2018
<b>Moneyness</b>	-147.46% OTM	<b>outstanding (08-Jul-2018)</b>	14,600

Underlying Bid*	DW Bid Price(THB) *				
	09-Jul-2018	10-Jul-2018	11-Jul-2018	12-Jul-2018	13-Jul-2018
30.50	0.10	0.10	0.10	0.09	0.09
30.25	0.10	0.10	0.09	0.09	0.09
30.00	0.10	0.09	0.09	0.09	0.08
29.75	0.09	0.09	0.09	0.08	0.08
29.50	0.09	0.09	0.08	0.08	0.08
29.25	0.08	0.08	0.08	0.08	0.07
29.00	0.08	0.08	0.08	0.07	0.07
28.75	0.08	0.08	0.07	0.07	0.07
28.50	0.07	0.07	0.07	0.07	0.07

# TOP GAINER AND LOSER

## 5 TOP MAINBROAD GAINER

Rank	Stock	PClose	%Change	Support	Resistance	Trend (1 Week)	Technical View
1	ASAP	4.72	+13.46	4.60/4.50	4.80/4.90	Downtrend	ฟื้นตัวจากภาวะ Panic sell
2	BEAUTY	8.00	+11.11	7.75/7.50	8.50/8.90	Downtrend	ราคาตั้งหลังจากเกิด Selling Climax
3	THE	3.06	+9.29	2.94/2.86	3.12/3.20	Uptrend	ผ่าน Downtrend Line จบขาลง
4	JAS	4.72	+5.83	4.62/4.54	4.80/4.92	Downtrend	ฟื้นตัวระยะสั้น ในแนวโน้มหลักที่เป็นขาลง
5	ESSO	11.20	+5.66	10.90/10.50	11.40/11.80	Downtrend	แนวโน้มหลักยังเป็นขาลง

## 5 TOP MAINBROAD LOSER

Rank	Stock	PClose	%Change	Support	Resistance	Trend (1 Week)	Technical View
1	VGI	7.30	-3.31	7.15/7.00	7.45/7.60	Sideway	หากไม่หลุดเส้น 200 วัน ที่ 6.95 มีโอกาสตั้ง
2	TASCO	13.10	-2.96	12.70/12.30	13.40/13.70	Downtrend	ปรับตัวลงตามแนวโน้มหลัก
3	PRINC	5.05	-2.88	4.96/4.74	5.20/5.35	Sideway Down	ไม่สามารถยืนเส้น 200 วัน ที่ 5.30 เสี่ยงลงต่อ
4	STA	10.00	-1.96	9.90/9.50	10.30/10.50	Sideway Down	หากหลุด 9.90 บาท จะเปิด Downside
5	BAY	39.00	-1.89	38.50/37.75	39.75/40.75	Sideway	ปรับตัวลงหลังจากขึ้นมาทดสอบ เส้น 200 วัน

### หมายเหตุประกอบการเลือก Top Gainer และ Top Loser

- ปริมาณการซื้อขายเฉลี่ย 5 วัน มากกว่า 10 ล้านบาท
- ไม่นับรวม DW และ Warrant
- ราคาหุ้นไม่ต่ำกว่า 1 บาท

\*\* เนื่องจากหุ้นในกลุ่มนี้ส่วนใหญ่เป็นหุ้นที่ผันผวนแรงกว่าตลาด นักลงทุนควรใช้ความระมัดระวังเป็นพิเศษ \*\*

WTI Oil

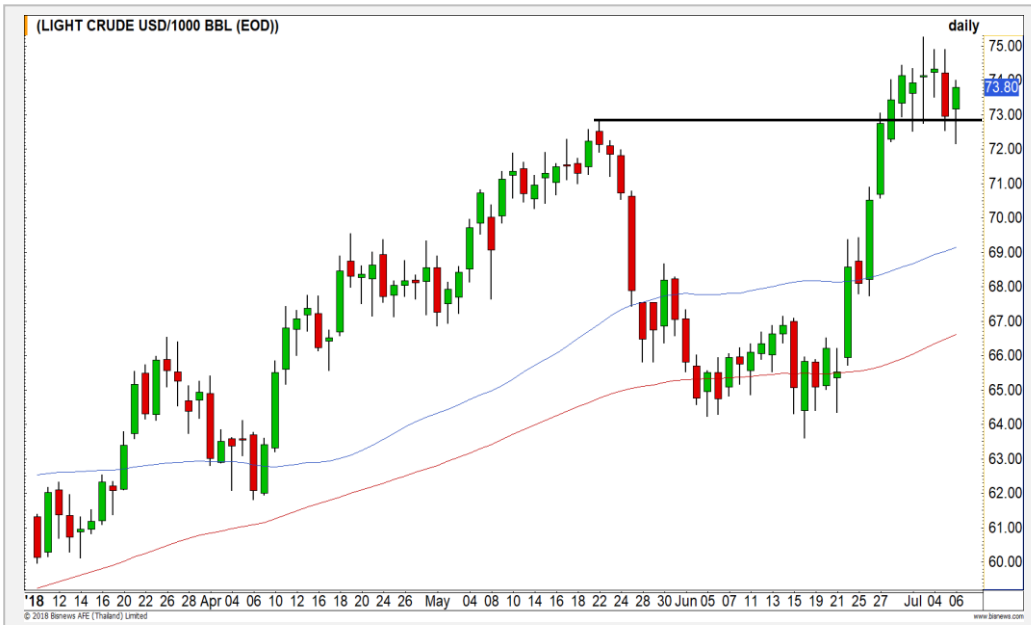

	Level 1	Level 2
<b>Support</b>	72.00	70.70
<b>Resistance</b>	74.40	76.00

**ประคองตัวเหนือระดับ 73 ดอลลาร์**

ราคาน้ำมันสามารถรักษาโมเมนตัมเชิงบวกเอาไว้ได้ ราคาสามารถกลับมาขึ้นปิดเหนือระดับ 73 ดอลลาร์ มีโอกาสที่จะได้เห็นการขึ้นแตะระดับ 75 ดอลลาร์อีกครั้งในสัปดาห์นี้

Copper



	Level 1	Level 2
<b>Support</b>	2.75-2.77	2.70
<b>Resistance</b>	2.90	2.96

**ทิศทางหลักอ่อนตัว แต่อาจมีดีงสั้นๆบ้าง**

ทิศทางราคาทองแดงยังอยู่ในช่วงอ่อนตัวต่อเนื่อง กำลังเข้าใกล้แนวรับ 2.75-2.77 ดอลลาร์ อาจมีการฟื้นตัวในบริเวณนี้ แต่อย่างไรก็ดี เรามองเป็นการฟื้นตัวระยะสั้นเพื่อลงต่อ เนื่องจากทิศทางเชิงลบในภาพใหญ่ยังคงกดดันราคา

# Gold Futures

## ราคาทองคำพักตัวสะสมกำลังออกด้านข้าง แต่ภาพระยะสั้นเกาะตัว Sideway up

จากภาพราย 60 นาที ราคาทองคำแกว่งตัวออกด้านข้างและฟอร์มตัวในรูปแบบ Descending Triangle การพักตัวในรอบนี้สามารถยืนอยู่บนแนวรับที่ 1251 ดอลลาร์ได้ ประเมินมีโอกาสปรับตัวขึ้นทดสอบ 1260 ดอลลาร์

หากราคาทองยืนเหนือ Downtrend Line ณ ระดับ 1255 ดอลลาร์ได้ต่อเนื่อง จะส่งผลให้ราคาทองคำมีแนวโน้มระยะสั้นที่ชัดเจน และประเมินเป็นจังหวะในการเปิดสถานะ Long อีกระลอก

### คำแนะนำระยะสั้น GFQ18

- สถานะ Long ต้นทุนที่ 1255 ดอลลาร์ รอทำกำไรที่บริเวณ 1260-1265 ดอลลาร์ และมีจุดตัดขาดทุนที่ 1251 ดอลลาร์

6 ก.ค. 2018  
กองทุน SPDR ลดการถือครองทองคำ  
1.18 ตัน ที่ระดับ 802.24 ตัน



แนวรับ		แนวต้าน	
1251	1246	1261	1265

Contracts	Long	Short	Net	YTD
Institution	10169	9299	870	-6723
Foreign	6170	6052	118	6197
Local	5488	6476	-988	526

# USD Futures

## ค่าเงินบาทกลับมาอ่อนค่าอีกรอบ

สัปดาห์ที่ผ่านมาค่าเงินบาทไม่สามารถอ่อนค่าทะลุระดับ 33.35 บาท/ดอลลาร์ได้ อัตราแรงของการอ่อนค่าในสัปดาห์ที่ผ่านมาจึงลดลง

ประเมินการเคลื่อนไหวในสัปดาห์นี้จะเข้าสู่ระยะแข็งค่าสลับอ่อนตัวในรูปแบบ Sideway โดยค่าเงินบาทจะมีทิศทางระยะสั้นที่ชัดเจนมากขึ้น หากเคลื่อนออกจากกรอบ Sideway ในช่วง 33.10-33.25 บาท/ดอลลาร์สหรัฐ

## คำแนะนำระยะสั้น USDU18

- พอร์ตว่างรอกำหนดสถานะอีกรอบ

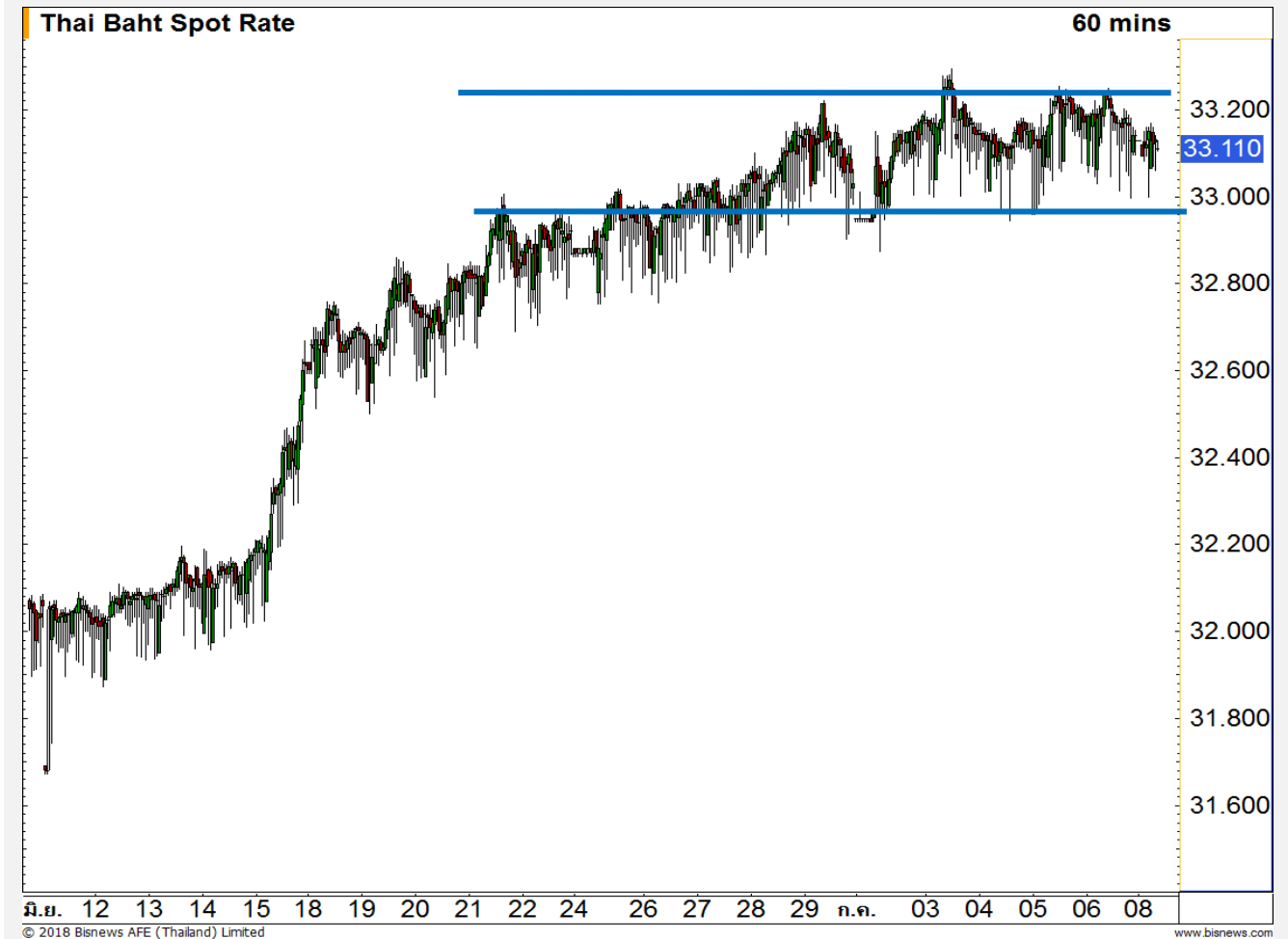

แนวรับ		แนวต้าน	
33.10**	33.00	33.22	33.25

## Market Summary & Theoretical Price

### SET50 Index Futures

Series	Settle	Change	Vol. Contracts	Change	OI	Change	Days to Delivery	Theoretical			Div. Yield	Fund Rate	Basis	Premium Discount
								Theoretical	Lower	Upper				
S50N18	1063.1	8.6	208	16	1347	7	17	1064.40	1064.03	1067.12	0.00	0.02	-0.61	-1.30
S50Q18	1060.8	7.8	43	-49	67	-12	52	1065.97	1064.83	1074.30	0.00	0.02	-2.91	-5.17
S50U18	1057.7	7.8	234755	46651	239002	-3190	80	1062.96	1061.22	1075.79	0.02	0.02	-6.01	-5.26
S50Z18	1059.0	8.1	19488	7269	15819	-243	171	1052.85	1049.11	1080.25	0.04	0.02	-4.71	6.15
S50H19	1054.0	7.9	2136	519	4318	-71	262	1030.80	1025.07	1072.80	0.06	0.02	-9.71	23.20
S50M19	1045.1	7.1	1327	178	2587	2587	353	988.92	981.21	1045.50	0.09	0.02	-18.61	56.18

### Gold Futures

Series	Settle	Change	Vol. Contracts	Change	OI	Change	Days to Delivery	Theoretical			Premium / Discount	Risk Free Rate
								Theoretical	Lower	Upper		
GFQ18	19860	-10	46	-54	1998	-34	52	19819	19797	19973	41.46	0.02
GFV18	19910	-20	45	-131	783	170	113	19868	19822	20205	41.88	0.02
GFZ18	19960	-20	15	7	142	15	171	19915	19846	20425	44.75	0.02

### USD Futures

Series	Settle	Change	Days to Delivery	Theoretical	Basis
USDN18	33.19	-0.01	17	33.16	0.08
USDQ18	33.13	-0.03	52	33.25	0.02
USDU18	33.10	-0.05	80	33.32	-0.01
USDZ18	33.00	-0.04	171	33.57	-0.11

**DISCLAIMER:** รายงานฉบับนี้จัดทำโดยบริษัทหลักทรัพย์ ฟินันเซีย ไซรัส จำกัด (มหาชน) "บริษัท" ข้อมูลที่ปรากฏในรายงานฉบับนี้ถูกจัดทำขึ้นบนพื้นฐานของแหล่งข้อมูลที่น่าเชื่อถือ และหรือมีความถูกต้อง อย่างไรก็ตามบริษัทไม่รับรองความถูกต้อง/ครบถ้วนของข้อมูลดังกล่าว ข้อมูลและความเห็นที่ปรากฏอยู่ในรายงานฉบับนี้อาจมีการเปลี่ยนแปลง แก้ไข หรือเพิ่มเติมได้ตลอดเวลาโดยไม่ต้องแจ้งให้ทราบล่วงหน้า บริษัทไม่มีความประสงค์ที่จะชักจูงหรือชี้ชวนให้ผู้ลงทุน ลงทุนซื้อหรือขายหลักทรัพย์ตามที่ปรากฏในรายงานฉบับนี้ รวมทั้งบริษัทไม่ได้รับประกันผลตอบแทนหรือราคาของหลักทรัพย์ตามข้อมูลที่ปรากฏแต่อย่างใด บริษัทจึงไม่รับผิดชอบต่อความเสียหายใดๆ ที่เกิดขึ้นจากการนำข้อมูลหรือความเห็นในรายงานฉบับนี้ไปใช้ไม่ว่ากรณีใดก็ตาม ผู้ลงทุนควรศึกษาข้อมูลและใช้ดุลยพินิจอย่างรอบคอบในการตัดสินใจลงทุน

บริษัทขอสงวนลิขสิทธิ์ในข้อมูลและความเห็นที่ปรากฏอยู่ในรายงานฉบับนี้ ห้ามมิให้ผู้ใดนำข้อมูลและความเห็นในรายงานฉบับนี้ไปใช้ประโยชน์ คัดลอก ตัดแปลง ทำซ้ำ นำออกแสดงหรือเผยแพร่ต่อสาธารณชนไม่ว่าทั้งหมดหรือบางส่วน โดยไม่ได้รับอนุญาตเป็นลายลักษณ์อักษรจากบริษัทล่วงหน้า การลงทุนในหลักทรัพย์มีความเสี่ยง ผู้ลงทุนควรศึกษาข้อมูลและพิจารณาอย่างรอบคอบก่อนการตัดสินใจลงทุน

บริษัทหลักทรัพย์ ฟินันเซีย ไซรัส จำกัด (มหาชน) อาจเป็นผู้ดูแลสภาพคล่อง (Market Maker) และผู้ออกใบสำคัญแสดงสิทธิอนุพันธ์ (Derivative Warrants) บนหลักทรัพย์ที่ปรากฏอยู่ในรายงานฉบับนี้ โดยบริษัท อาจจัดทำทวีเคาระห์ของหลักทรัพย์อ้างอิงดังกล่าวนี้ ดังนั้น นักลงทุนควรศึกษารายละเอียดในหนังสือชี้ชวนของใบสำคัญแสดงสิทธิอนุพันธ์ดังกล่าวก่อนตัดสินใจลงทุน