



SET INDEX

คาด **Upside** จำกัด
 ระวังแนวต้าน 1725-1727 จุด

เมื่อวานปิดผ่าน Downtrend 1718-1720 จุด แต่ Higher High 1724 จุด แต่ Momentum จาก RSI สสวนทาง เกิด Bearish Divergence (แม้ว่าจะมีโอกาสถูกทำลาย ถ้าติดแรงผ่าน 1727-1730 จุด) แต่ยังให้ระวังในแง่ Upside ที่หดตัว ระวังแนวต้าน 1725 จุด

ภาพหลักประเมินโอกาสคลายตัว เพื่อขึ้นต่อ วางแนวรับหลัก 1690 จุด และกรณีเหวี่ยงจะไม่หลุด 1680 จุด

แนวรับ	1715**	1713*
แนวต้าน	1725**	1730*



Technical Review:

- S50U18: บวกต่อได้ แต่ระวัง Upside ที่เริ่มจำกัด ดูแนวต้าน 1140-1143 จุด
- Momentum Trading : PTT , AOT
- Swing Trading : SGP , BANPU

SET50 Index Futures



แนวรับ		แนวต้าน	
1132**	1125*	1140**	1147

Contracts	Long	Short	Net	YTD
Institution	41658	47469	-5811	1712
Foreign	36004	30354	5650	48021
Local	102758	102597	161	-49733

Upside น่าจะจำกัดมากขึ้น แม้ว่าเมื่อวานจะปิดพัน 1135 จุด

8 ส.ค. 61 นักลงทุนต่างชาติ Long สุทธิต่อเนื้อเป็นวันที่สอง 5,650 สัญญา (2 พ.ค. - 8 ส.ค. Long สุทธิสะสม 92,868 สัญญา)

แม้ว่าเมื่อวาน S50U18 จะปิดผ่านแนวต้านหลัก 1135 จุด แต่การต่อยอดต้องเริ่มระวัง Upside ที่จำกัดมากขึ้น โดยเฉพาะแนวต้านแรก 1140-1143 จุด หลัง RSI เกิด Bearish Divergence (ยกเว้นถูกทำลาย ถ้าติดแรงพันแนวต้าน 1147 จุด)

ประเมินโอกาสชะลอเพื่อคลายตัวยังไม่ถูกปิดความเสี่ยงในระยะสั้น รอเปิด Long ช่วงชะลออีกรอบ

กลยุทธ์ S50U18 (Swing Trade)

- พอร์ตว่าง รอเปิด Short ช่วงดีดเข้าหาแนวต้าน 1140-1147 จุด เพื่อรอปิดระยะชะลออีกรอบ **ทะลุแนวต้าน 1148 จุดตัดขาดทุนทันที**
- ถือ Long ทุน 1116-1118 จุด ระยะดีดเข้าหาแนวต้าน 1133-1135 จุดปิดทำกำไรทั้งหมดไปแล้ว
- ถือ Short ต้นทุนบายวันที่ 6 ส.ค. ที่ผ่านมา ณ ระดับ 1130 จุด การชะลอสลับราย ชม. เข้าหาแนวรับ 1122-1123 จุดน่าจะได้ปิดทำกำไรไปแล้ว



SET50 Index Options

คำแนะนำ : Wait and See

กลยุทธ์ : -
 ขาดทุนสูงสุด : -
 กำไรสูงสุดทางทฤษฎี : -
 เป้าหมายการทำกำไร : -
 จุดคุ้มทุน(เมื่อหมดอายุ) : -

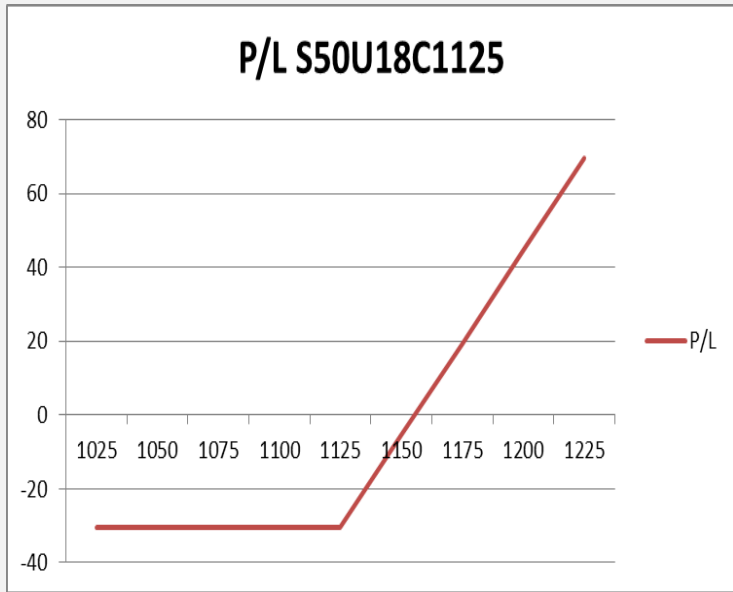

SET50 Index	Long S50U18C1075	Cost	Profit/Loss
1025	-100	30.5	-30.5
1050	-75	30.5	-30.5
1075	-50	30.5	-30.5
1100	-25	30.5	-30.5
1125	0	30.5	-30.5
1150	25	30.5	-5.5
1175	50	30.5	19.5
1200	75	30.5	44.5
1225	100	30.5	69.5

		Price	Change	Vol.	Open Interest	Intrinsic Value	Time Value	Break Even	All-in-Premium	Implied Volatility	Effective Gearing
Call Option	S50U18C1075	69.90	9.30	59	2717	66.69	3.21	1144.90	0.00	10.52%	15.47
	S50U18C1100	49.70	9.70	119	2,068	41.69	8.01	1149.70	0.01	12.54%	18.55
	S50U18C1125	31.50	7.80	274	3,029	16.69	14.81	1156.50	0.01	12.34%	23.62
	S50U18C1150	17.80	3.80	526	3,008	0.00	17.80	1167.80	0.02	12.21%	29.71
	S50U18C1175	10.00	2.20	295	2,069	0.00	10.00	1185.00	0.04	12.94%	33.88
Put Option	S50U18P1075	6.80	-2.90	336	4,869	0.00	6.80	1068.20	-0.06	17.86%	-27.68
	S50U18P1100	11.40	-3.30	589	2,520	0.00	11.40	1088.60	-0.05	16.98%	-25.64
	S50U18P1125	18.10	-5.90	294	1,899	0.00	18.10	1106.90	-0.03	15.87%	-23.74
	S50U18P1150	30.50	-7.50	216	975	8.31	22.19	1119.50	-0.02	16.22%	-19.56
	S50U18P1175	46.20	-9.40	6	193	33.31	12.89	1128.80	-0.01	16.45%	-16.27

Energy & Utilities

	Level 1	Level 2
Support	25500	25000
Resistance	26300	26600

ปรับตัวขึ้นต่อเนื่อง

ดัชนีกลุ่มพลังงานและสาธารณูปโภค กำลังปรับตัวขึ้นอย่างต่อเนื่อง สัญญาณทางเทคนิคต่างๆชี้ไปในทางบวก



Property Development

	Level 1	Level 2
Support	322	318
Resistance	327	335

เข้าใกล้แนวต้านสำคัญ

ดัชนีกลุ่มพัฒนาอสังหาริมทรัพย์ กำลังเข้าใกล้แนวต้านสำคัญบริเวณ 327 จุด หากทะลุผ่านแนวดังกล่าวได้ จะทำให้ Upside ถูกเปิดกว้างอีกครั้ง

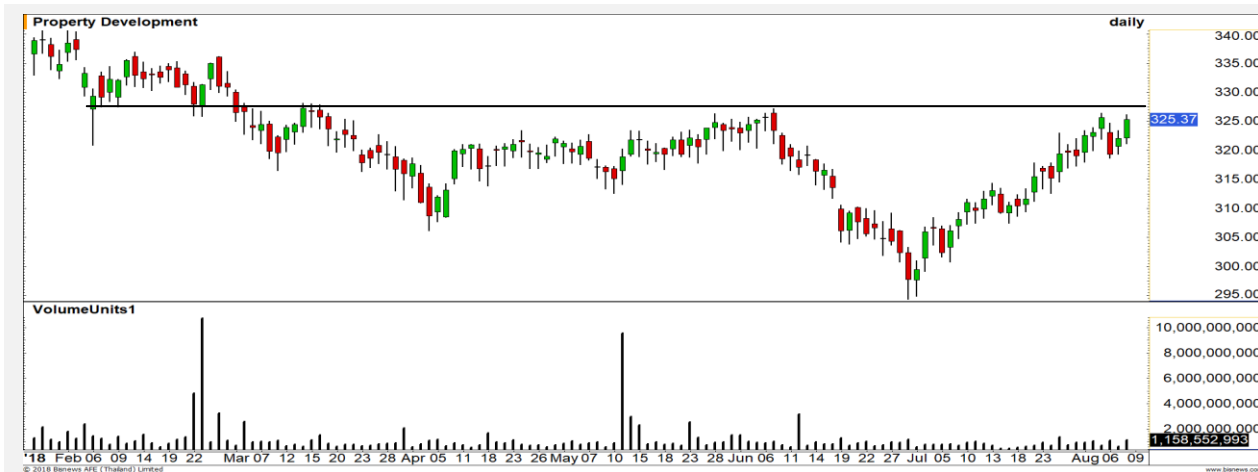

Top Most Active



Support 72.75 71.75 Resistance 74.50 76

CPALL (DAY): ประเมินราคาเข้าสู่รอบ Technical Rebound หลังเกิดสัญญาณ Bullish divergence กับ RSI

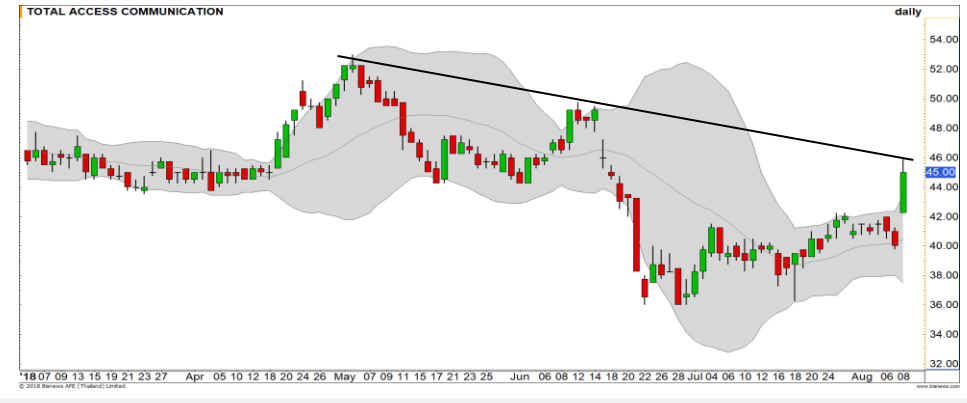

Support 43.50 42.25 Resistance 46 47.75

DTAC (DAY): รอบสั้นอาจได้เห็นการชะลอตัว เนื่องจากราคาขึ้นชนแนวต้านเส้น Downtrend line ในภาพหลัก

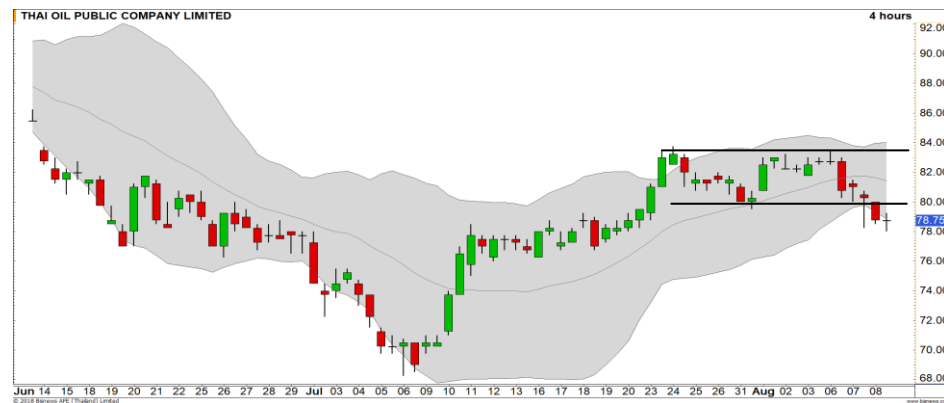

Support 78 76 Resistance 80 81.50

TOP (DAY): ภาพราย 240 นาที หลุดกรอบแนวรับ 80 บาท เป็นการเปิด Downside เพื่อปรับตัวลงต่ออีกครั้ง



Support 26.50 25.75 Resistance 28 30

BDMS (DAY): โมเมนตัมการขึ้นแข็งแกร่ง ราคากำลังที่จะขึ้นทำ All time high อีกครั้ง

Momentum Trading

PTT

Support	52.50
Resistance	54.25/55
Stop loss	51.50

คำแนะนำระยะสั้น (BUY)

ราคาสามารถขึ้นมาปิดเหนือระดับ 52.50 บาท เป็นการยืนยันทิศทางของรอบการขึ้น ในครั้งนี้ มีโอกาสได้เห็นการปรับตัวขึ้นต่อ ว่างเป้าหมาย 54.25/55 บาท

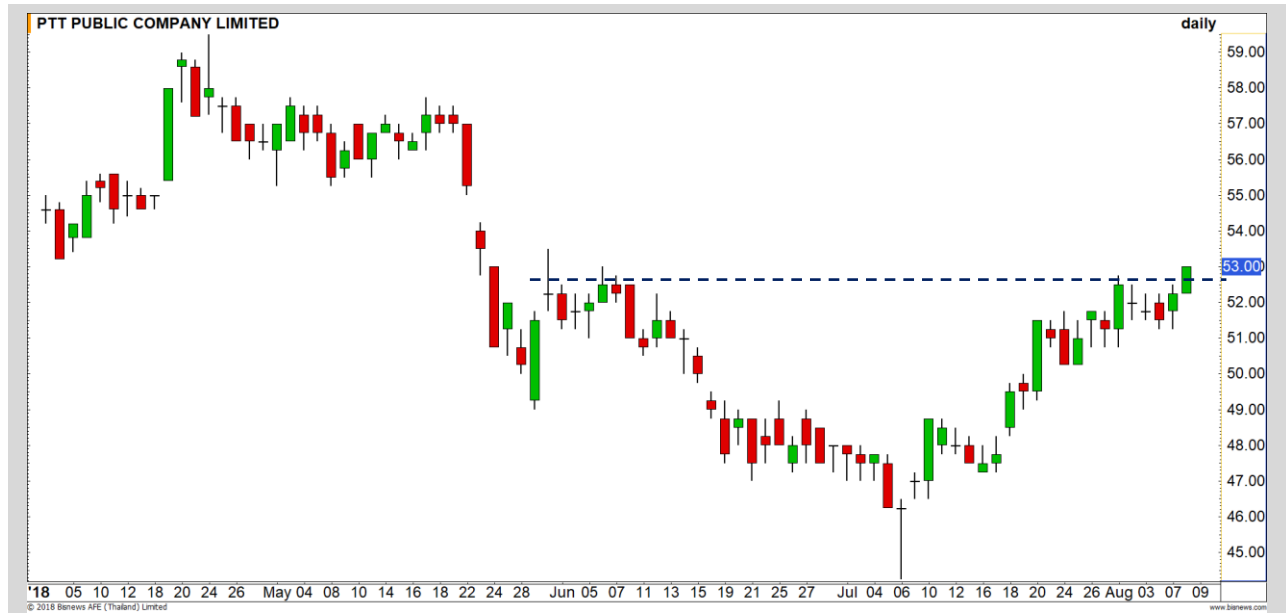

AOT

Support	65.75
Resistance	67-68
Stop loss	65.25

คำแนะนำระยะสั้น (BUY)

ทิศทางราคากำลังจะผ่าน 66.75 บาท เพื่อดึง Momentum บวก ตามรูปแบบ Inverse Head & Shoulders เป้าหมาย 67 บาท และ 68 บาท

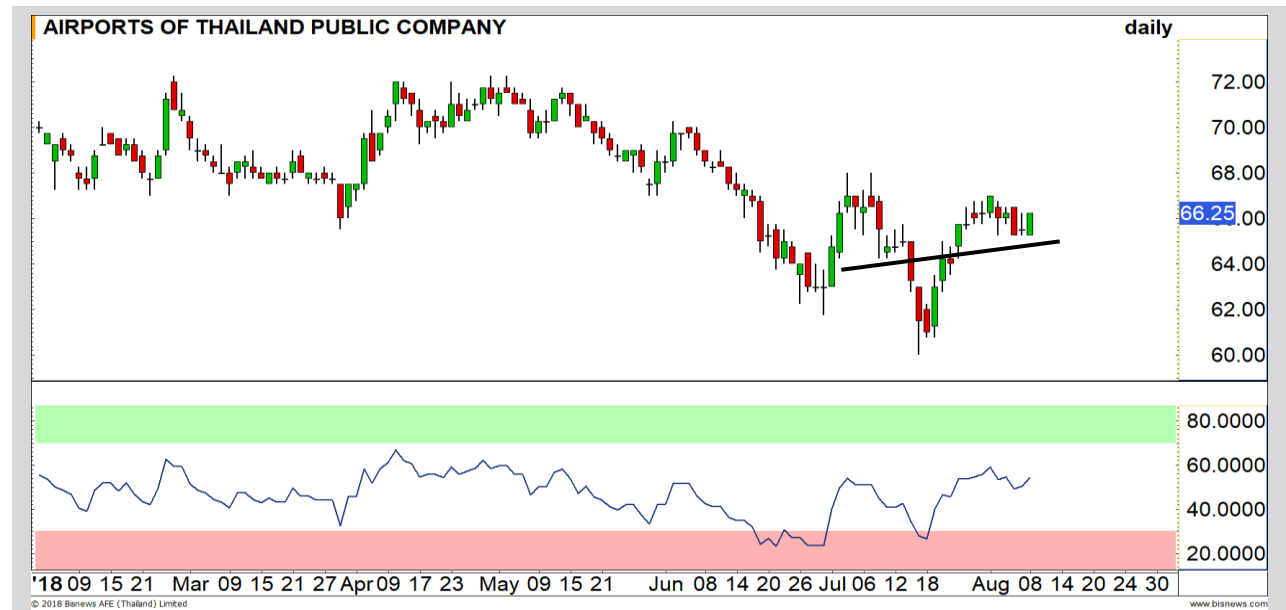

Swing Trading



Support	11.60
Resistance	12.40
Stop loss	11.40

คำแนะนำระยะสั้น (BUY)

ราคาพักตัวลงมาที่บริเวณแนวรับเส้นค่าเฉลี่ย 20 วัน มีโอกาสได้เห็นการฟื้นตัวกลับเพื่อกลับขึ้นทดสอบ High เดิมที่ 12.40 บาท

SGP



Support	20.70
Resistance	21.50-21.70
Stop loss	20.50

คำแนะนำระยะสั้น (BUY)

ราคาแตะกรอบล่างของ Uptrend Channel ณ ระดับ 20.60 บาทและติดกลับปิด High บวกกับ Slow Stochastic ให้สัญญาณบวก เป้าหมาย 21.50-21.70 บาท

BANPU

BGRIM

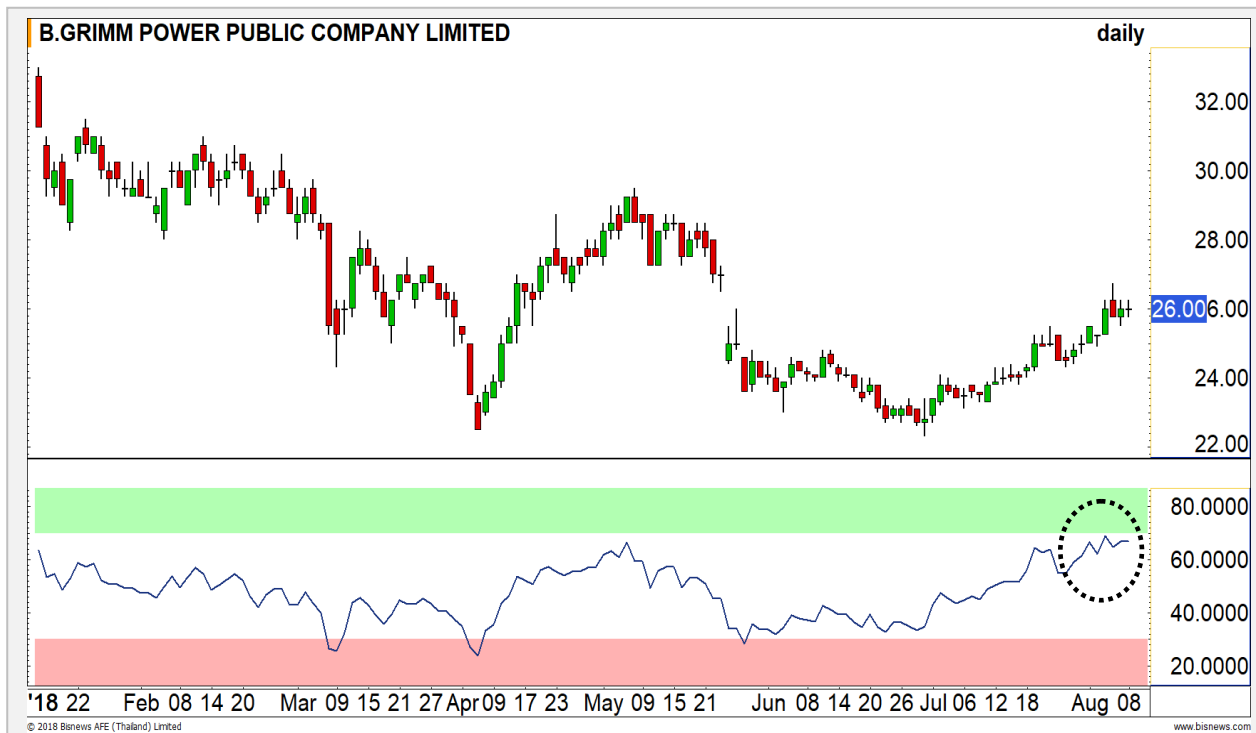

เทียบราคาก่อนหน้า

Close Price	%Change
26	-

(ข้อมูล ณ เวลา 17.00 น. ของวันก่อนหน้า)

เมื่อวานทำ SBL หุ้น BGRIM ไปที่ต้นทุน

26-26.25 บาท รอซื้อคืน

แนวรับ		แนวต้าน	
25	24.80	26.75	27

รอซื้อคืนหุ้น BGRIM ที่แนวซื้อคืนด้านแรก 25 บาท คาดราคายังติด High เดิม 26.75 บาท และมีโอกาสอ่อนตัว หลัง RSI เริ่มให้ Momentum บวกลดลง

ปริมาณหุ้นที่ให้ยืมเพื่อขายชอร์ต

Stock	Available for borrowing (Share)
BGRIM	573,700

(ข้อมูล ณ เวลา 9.00 น. ของวันก่อนหน้า)

ทะลุแนวต้าน 27 บาทตัดขาดทุน

สอบถามข้อมูลเพิ่มเติม กรุณาติดต่อ
ฝ่ายธุรกิจยืมและให้ยืมหลักทรัพย์

โทรศัพท์ : 02-658-9699

Email: sbl@fnsyus.com

GPSC: GPSC24C1812A



แนวรับ		แนวต้าน	
70.75	69.25	73.50	75.00

ราคา Breakout จากกรอบพักตัวสะสมช่วง 68.50 – 71.00 บาท
ประเมิน Momentum เป็นบวก มีเป้าหมายรอตสอบที่ 73.50- 75.00 บาท

โดยมีจุดตัดขาดทุนเมื่อราคาต่ำกว่าระดับ 68.25 บาท อีกครั้ง



สอบถามข้อมูลเพิ่มเติม
โทรศัพท์ 02-658-9915
Email: dw@fnsyrus.com
Line: @dw24

ตารางราคา

* ตารางราคาใช้เปรียบเทียบในการซื้อขายช่วง
market open เท่านั้น ไม่รวมช่วง market call

Underlying Bid*	DW Bid Price(THB) *				
	09-Aug-2018	10-Aug-2018	14-Aug-2018	15-Aug-2018	16-Aug-2018
72.50	0.39	0.38	0.37	0.37	0.36
72.25	0.38	0.37	0.36	0.36	0.36
72.00	0.37	0.37	0.35	0.35	0.35
71.75	0.36	0.36	0.35	0.34	0.34
71.50	0.35	0.35	0.34	0.34	0.33
71.25	0.35	0.34	0.33	0.33	0.32
71.00	0.34	0.34	0.32	0.32	0.32
70.75	0.33	0.33	0.32	0.31	0.31
70.50	0.32	0.32	0.31	0.31	0.30

Name	GPSC24C1812A	Implied Volatility	48.00%
Underlying	GPSC	Delta	30.34%
Type	Call	Listing Date	15-Jun-2018
Strike	87.000	Last Trading Date	14-Dec-2018
Conversion Ratio	9.60000	Expire Date(Maturity Date)	19-Dec-2018
Moneyness	-21.68% OTM	outstanding (08-Aug-2018)	5,001,600

TOP GAINER AND LOSER

5 TOP MAINBROAD GAINER

Rank	Stock	PClose	%Change	Support	Resistance	Trend (1 Week)	Technical View
1	GLAND	2.90	+8.21	2.76/2.66	3.02/3.16	Uptrend	หากราคาผ่าน 3.02 บาทไปได้ Upside เปิดกว้าง
2	ANAN	5.40	+8.00	5.15/5.00	5.60/5.80	Uptrend	ราคาทะลุกรอบ Ascending Triangle
3	KOOL	2.02	+7.45	2.00/1.88	2.12/2.22	Sideway Up	ราคายืน 2.00 บาทได้ ภาพเริ่มเป็นบวก
4	III	5.30	+7.29	5.05/4.94	5.35/5.60	Sideway Up	ยืน 5.15 บาทได้เข้าสู่รอบรีบาวน์
5	IHL	9.15	+6.40	8.90/8.70	9.30/9.50	Uptrend	ยืน 9.10 บาท ได้ Upside เปิด

5 TOP MAINBROAD LOSER

Rank	Stock	PClose	%Change	Support	Resistance	Trend (1 Week)	Technical View
1	JKN	9.95	-12.72	9.70/9.40	10.30/10.50	Sideway	หากราคาปิดหลุดแนวรับที่ 9.75 จะเปิด Downside
2	ASIAN	8.00	-12.57	7.80/7.45	8.30/8.55	Sideway	พักตัวออกด้านข้าง
3	SUN	3.24	-7.95	3.18/3.08	3.32/3.40	Sideway	ราคาปิดหลุดเส้นค่าเฉลี่ย 20 วัน เสี่ยงลงต่อ
4	HTECH	7.55	-7.36	7.40/7.25	7.75/7.95	Sideway	ราคาไม่ผ่านแนวต้าน 8.20 เข้าสู่รอบการพักตัว
5	DOD	14.90	-6.88	14.40/14.00	15.40/15.70	Sideway Up	ราคาพักตัวในแนวโน้มขาขึ้น

หมายเหตุประกอบการเลือก Top Gainer และ Top Loser

- ปริมาณการซื้อขายเฉลี่ย 5 วัน มากกว่า 10 ล้านบาท
- ไม่นับรวม DW และ Warrant
- ราคาหุ้นไม่ต่ำกว่า 1 บาท

** เนื่องจากหุ้นในกลุ่มนี้ส่วนใหญ่เป็นหุ้นที่ผันผวนแรงกว่าตลาด นักลงทุนควรใช้ความระมัดระวังเป็นพิเศษ **



Crude Oil (WTI)



	Level 1	Level 2
Support	65	64
Resistance	67.50	70

Downside ในรอบสั้นถูกเปิด

ราคาน้ำมัน WTI ในภาพราย 240 นาที ถูกแรงขายอย่างรุนแรง ภาพหลังการรายงานของ EIA เผยถึงสต็อกน้ำมันดิบปรับตัวลดลงน้อยกว่าที่คาดการณ์ การหลุด 67 ดอลลาร์ลงมา เป็นการเปิด Downside สู่ 64 ดอลลาร์

Soybean

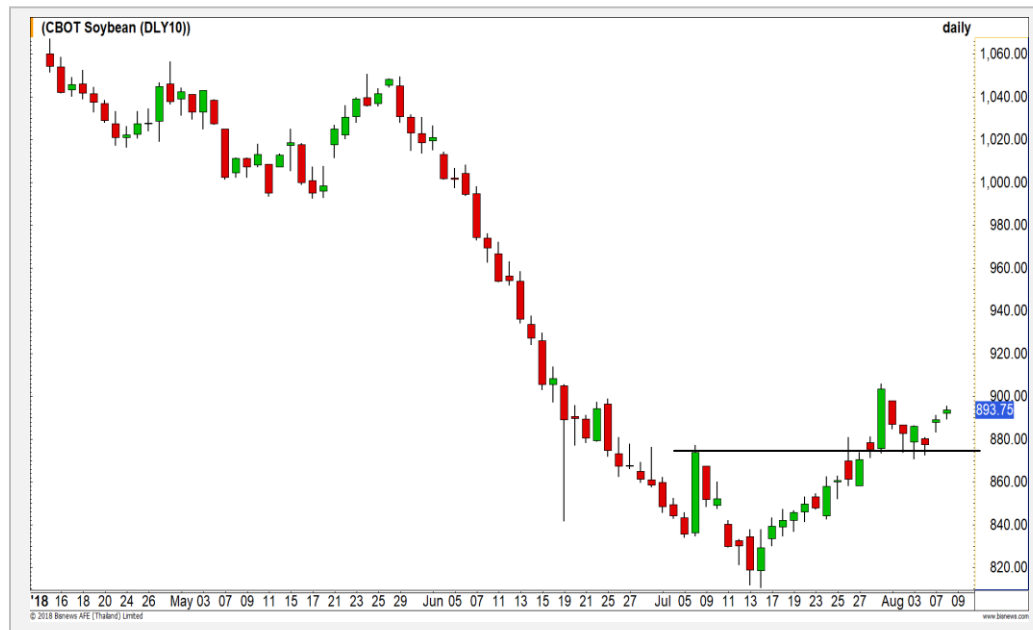

	Level 1	Level 2
Support	878	860
Resistance	903	920

แกว่งตัว ขึ้นต่อ

ราคาถั่วเหลือง กำลังฟื้นตัวขึ้นต่อตามรอบระยะกลาง เพื่อขึ้นทดสอบแนวต้าน High เดิมที่ 903 เซนต์/บุชเชล และคาดว่าจะได้เห็นการสร้าง High ใหม่ของราคาอีกด้วย

Gold Futures

แนวโน้มระยะสั้นของราคาทองคำเริ่มเป็นบวกจากสัญญาณ MACD

เมื่อคืนที่ผ่านมา Dollar Index อ่อนตัวลงหลังขึ้นไปแตะแนวต้านที่ 95.50 จุด ส่งผลให้ราคาทองคำคลายความกดดันลง

ภาพทางเทคนิคราคาทองคำเริ่มมีสัญญาณเชิงบวกจากสัญญาณ MACD ขึ้นเหนือเส้นศูนย์ หากราคาทะลุผ่านแนวต้านของกรอบสามเหลี่ยมที่ 1215 ดอลลาร์ แนวโน้มระยะสั้นจะเป็นบวก วางตำแหน่งแรกที่ 1220 ดอลลาร์

คำแนะนำระยะสั้น GFQ18

- รอเปิดสถานะ Long เมื่อราคาทองคำทะลุผ่านแนวต้าน 1215 มีเป้าหมายทำกำไรที่บริเวณ 1220 – 1225 ดอลลาร์ และมีจุดตัดขาดทุนเมื่อราคาทองคำลงมาต่ำกว่า 1209 ดอลลาร์อีกครั้ง

8 ส.ค. 2018

กองทุน SPDR ลดการถือครองทองคำลง
1.45 ตัน ลงมาที่ระดับ 786.08 ตัน



แนวรับ		แนวต้าน	
1209	1205	1215	1220

Contracts	Long	Short	Net	YTD
Institution	3974	4111	-137	-7037
Foreign	578	3097	-2519	-34240
Local	5433	2777	2656	41277

USD Futures

การอ่อนตัวของค่าเงินบาทเริ่มติดแนว 33.30-33.35 บาท/ดอลลาร์

ภาพทางเทคนิคค่าเงินบาทเริ่มอ่อนตัวไม่ผ่านบริเวณ 33.30 – 33.35 บาท/ดอลลาร์ ประเมินกรอบการแกว่งตัวเริ่มหดแคบลงมา แต่ทิศทางของค่าเงินบาทยังคงไม่ชัดเจนในลักษณะ Sideway ในกรอบช่วง 33.05 – 33.35 สามารถเข้าเปิดสถานะเมื่อค่าเงินบาทเคลื่อนตัวใกล้ บริเวณแนวรับที่ 33.05 บาท/ดอลลาร์ หรือแนวต้าน 33.35 ดอลลาร์

คำแนะนำระยะสั้น USDU18

- รอเปิดสถานะ Short เมื่อค่าเงินบาทอ่อนตัวมาที่บริเวณ 33.30 - 33.35 บาท/ดอลลาร์ มีเป้าหมายทำกำไรที่บริเวณ 33.10 – 33.15 บาท/ดอลลาร์ และมีจุดตัดขาดทุนเมื่อค่าเงินบาทอ่อนตัวต่ำกว่าระดับ 33.40 บาท/ดอลลาร์

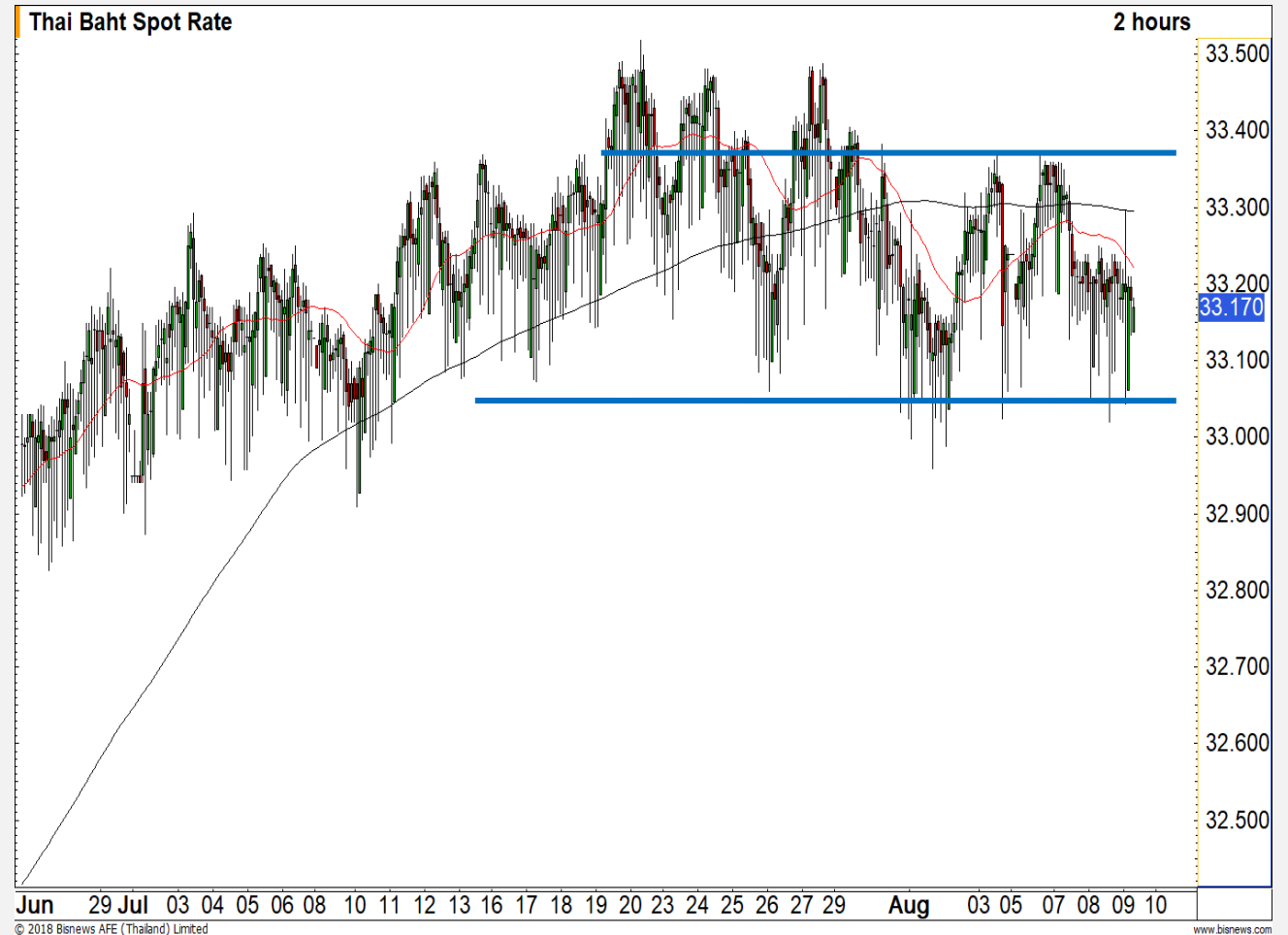

แนวรับ		แนวต้าน	
33.10	33.05**	33.25	33.30

Market Summary & Theoretical Price

SET50 Index Futures

Series	Settle	Change	Vol. Contracts	Change	OI	Change	Days to Delivery	Theoretical			Div. Yield	Fund Rate	Basis	Premium Discount
								Theoretical	Lower	Upper				
S50Q18	1139.0	12.3	59	-19	1016	-2	21	1142.60	1142.11	1146.22	0.00	1.50%	-2.69	-3.60
S50U18	1137.4	12.3	165624	-10578	263875	8593	49	1143.98	1142.83	1152.40	0.00	1.50%	-4.29	-6.58
S50V18	1133.9	9.8	468	464	495	423	82	1140.87	1138.95	1154.98	0.02	1.50%	-7.79	-6.97
S50Z18	1139.7	12.0	12018	-1635	24621	282	140	1132.14	1128.86	1156.23	0.04	1.50%	-1.99	7.56
S50H19	1135.3	11.9	1409	-11	4872	-172	231	1110.55	1105.13	1150.29	0.06	1.50%	-6.39	24.75
S50M19	1128.3	11.5	842	-66	3894	-198	322	1068.47	1060.91	1123.86	0.09	1.50%	-13.39	59.83

Gold Futures

Series	Settle	Change	Vol. Contracts	Change	OI	Change	Days to Delivery	Theoretical			Premium / Discount	Risk Free Rate
								Theoretical	Lower	Upper		
GFQ18	19170	-60	77	-50	2604	-39	21	19156	19148	19216	14.13	1.50%
GFV18	19210	-80	61	-8	1509	46	82	19204	19172	19440	6.15	1.50%
GFZ18	19280	-60	124	38	636	40	140	19249	19194	19653	30.53	1.50%

USD Futures

Series	Settle	Change	Days to Delivery	Theoretical	Basis
USDQ18	33.20	-0.04	21	33.22	0.04
USDU18	33.18	-0.06	49	33.29	0.02
USDV18	33.14	-0.07	82	33.38	-0.02
USDZ18	33.08	-0.05	140	33.53	-0.08

DISCLAIMER: รายงานฉบับนี้จัดทำโดยบริษัทหลักทรัพย์ ฟินันเซีย ไซรัส จำกัด (มหาชน) "บริษัท" ข้อมูลที่ปรากฏในรายงานฉบับนี้ถูกจัดทำขึ้นบนพื้นฐานของแหล่งข้อมูลที่เชื่อว่าหรือควรเชื่อว่ามีที่น่าเชื่อถือ และหรือมีความถูกต้อง อย่างไรก็ตามบริษัทไม่รับรองความถูกต้อง/ครบถ้วนของข้อมูลดังกล่าว ข้อมูลและความเห็นที่ปรากฏอยู่ในรายงานฉบับนี้อาจมีการเปลี่ยนแปลง แก้ไข หรือเพิ่มเติมได้ตลอดเวลาโดยไม่ต้องแจ้งให้ทราบล่วงหน้า บริษัทไม่มีความประสงค์ที่จะชักจูงหรือชี้ชวนให้ผู้ลงทุน ลงทุนซื้อหรือขายหลักทรัพย์ตามที่ปรากฏในรายงานฉบับนี้ รวมทั้งบริษัทไม่ได้รับประกันผลตอบแทนหรือราคาของหลักทรัพย์ตามข้อมูลที่ปรากฏแต่อย่างใด บริษัทจึงไม่รับผิดชอบต่อความเสียหายใดๆ ที่เกิดขึ้นจากการนำข้อมูลหรือความเห็นในรายงานฉบับนี้ไปใช้ไม่ว่ากรณีใดก็ตาม ผู้ลงทุนควรศึกษาข้อมูลและใช้ดุลยพินิจอย่างรอบคอบในการตัดสินใจลงทุน

บริษัทขอสงวนลิขสิทธิ์ในข้อมูลและความเห็นที่ปรากฏอยู่ในรายงานฉบับนี้ ห้ามมิให้ผู้ใดนำข้อมูลและความเห็นในรายงานฉบับนี้ไปใช้ประโยชน์ คัดลอก ตัดแปลง ทำซ้ำ นำออกแสดงหรือเผยแพร่ต่อสาธารณชนไม่ว่าทั้งหมดหรือบางส่วน โดยไม่ได้รับอนุญาตเป็นลายลักษณ์อักษรจากบริษัทล่วงหน้า การลงทุนในหลักทรัพย์มีความเสี่ยง ผู้ลงทุนควรศึกษาข้อมูลและพิจารณาอย่างรอบคอบก่อนการตัดสินใจลงทุน

บริษัทหลักทรัพย์ ฟินันเซีย ไซรัส จำกัด (มหาชน) อาจเป็นผู้ดูแลสภาพคล่อง (Market Maker) และผู้ออกใบสำคัญแสดงสิทธิอนุพันธ์ (Derivative Warrants) บนหลักทรัพย์ที่ปรากฏอยู่ในรายงานฉบับนี้ โดยบริษัท อาจจัดทำทวีเคาระห์ของหลักทรัพย์อ้างอิงดังกล่าวนี้ ดังนั้น นักลงทุนควรศึกษารายละเอียดในหนังสือชี้ชวนของใบสำคัญแสดงสิทธิอนุพันธ์ดังกล่าวก่อนตัดสินใจลงทุน