



SET INDEX

**ภาพหลักเสี่ยงต่อการคลายตัว
หลังรอบนี้ติด 1680-1685 จุด**

ภาพหลักยังมอง Upside ส่วนที่
เหลือจำกัด หลังรอบนี้ติด 1680 จุด
ประเมินเสี่ยงต่อการคลายตัวเพื่อพักจาก
รอบขึ้นแรง ลงสู่แนว GAP 1648-1660
จุด แต่ยังเป็นการพักเพื่อขึ้นต่อ เพราะ
ดัชนีได้ผ่านจุดต่ำสุด ณ ระดับ 1595-
1605 จุดไปแล้ว

วันนี้ยังวางแนวต้านจำกัด โดย
ระยะเสี่ยงยังมีน้ำหนักมากกว่าการติด
ผ่าน 1678 จุดทันที เพราะยังคงเสี่ยง
หลุด 1665 จุด ซึ่งจะไปยืนยันรอบคลาย
ตัว

แนวรับ	1660	1656
แนวต้าน	1675	1678

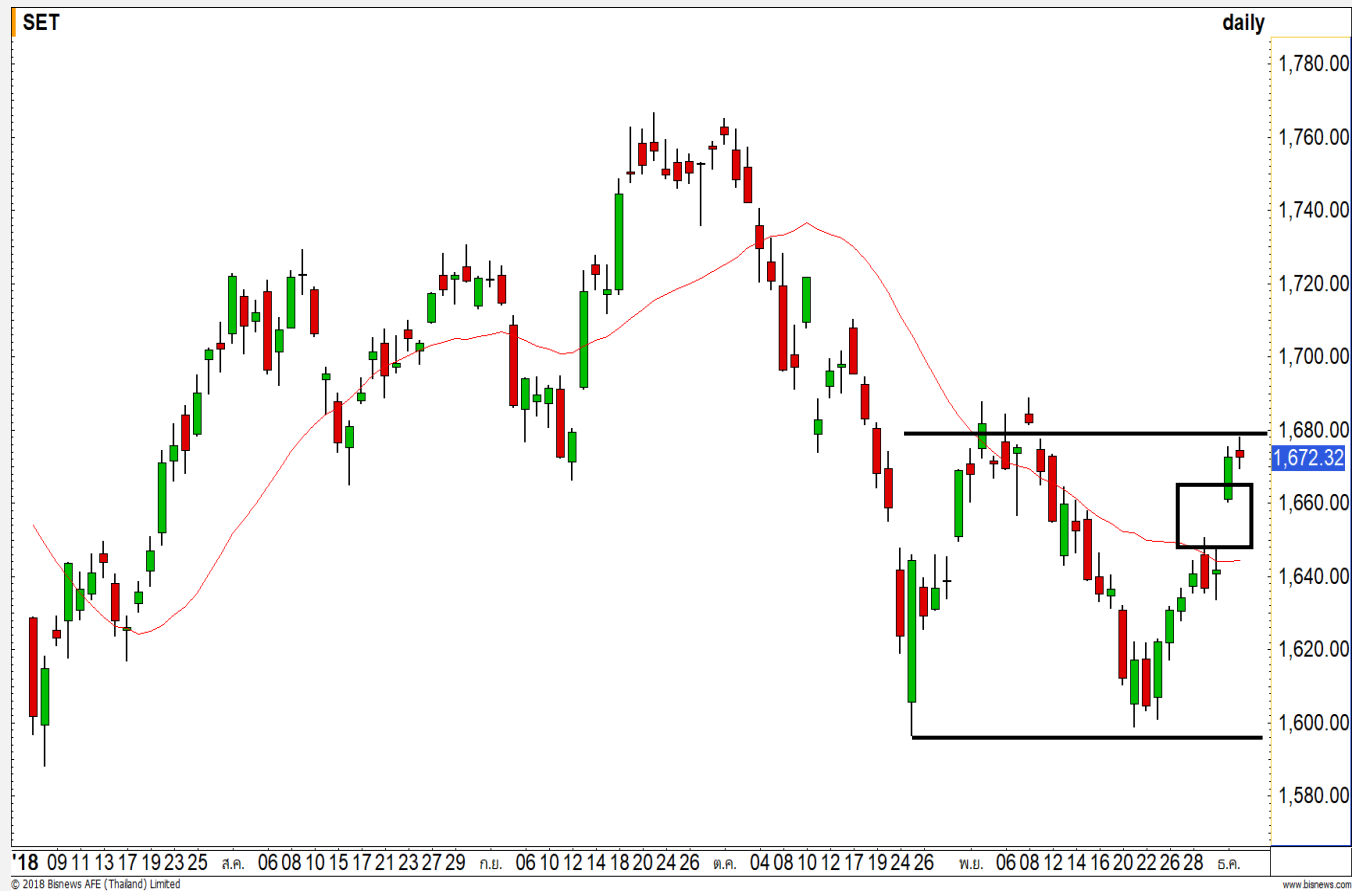
Technical Review:

- S50Z18: รอบสั้นที่เปิด Short ไปแล้วรอทำกำไร เพราะคาดว่าจะมีการคลายตัว หลังไม่ผ่านแนวต้าน 1125 จุด
- Momentum Trading : BEM , AMATA
- Swing Trading : SEAFCO , MBK

SET50 Index Futures

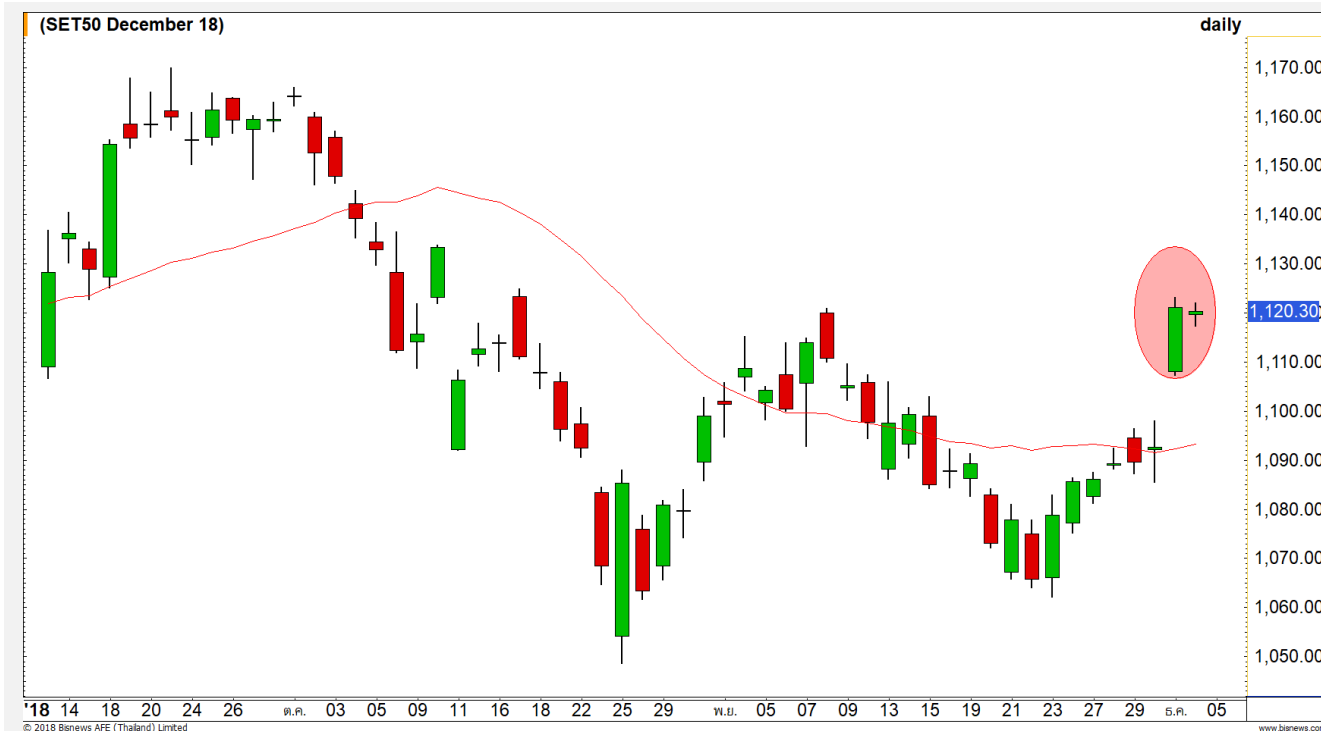

ปิดไม่พ้นแนวต้าน 1125 จุด

ยังเสี่ยงต่อการชะลอ

4 ธ.ค. 61 นักลงทุนต่างชาติกลับมา Short สุทธิ 6,420 สัญญา (1 พ.ย. - 4 ธ.ค. สะสมฝั่ง Short 20,331 สัญญา)

ภาพหลักยังระวังการติดแนวต้านรายเดือน 1125 จุด เนื่องจากเสี่ยงต่อการพักตัวเพื่อปิด Gap 1098-1107.10 จุด ลงสู่ฐาน 1095 จุด และต่ำกว่าได้อีกทะลอก (แต่ทั้งนี้ทั้งนั้นยังเป็นการพักเพื่อขึ้นต่อ)

ส่วนภาพรวมวันนี้จะเริ่มเห็นแรงเหวี่ยงมากขึ้นเมื่อหลุด 1114 จุด โดยมีฐานหลักในวันนี้ประคองอยู่ที่ 1107 จุด และ 1100 จุด

กลยุทธ์ S50Z18 (Short สั้น ก่อนเปิด Long อีกที)

- เน้น Trading เร็ว แบ่งเป็นดังนี้
 - ✓ ถือ Short ต้นทุน 1115-1122 จุด รอย่อทดสอบ 1114 จุด และ 1108 จุดปิดหากทำไร ส่วนที่เน้นรอบกว้างรอปิดที่ 1095 จุด **ตัดขาดทุนเมื่อปิดทะลุ 1125 จุด**
 - ✓ พอร์ตว่าง รอดูแต่งราย ชม. ยังไม่พ้น 1125 จุดแนะนำเปิด Short

แนวรับ

แนวต้าน

1114

1107

1125

1130

Contracts	Long	Short	Net	YTD
Institution	23400	22115	1285	42523
Foreign	22042	28462	-6420	-35231
Local	65033	59898	5135	-7292



SET50 Index Options

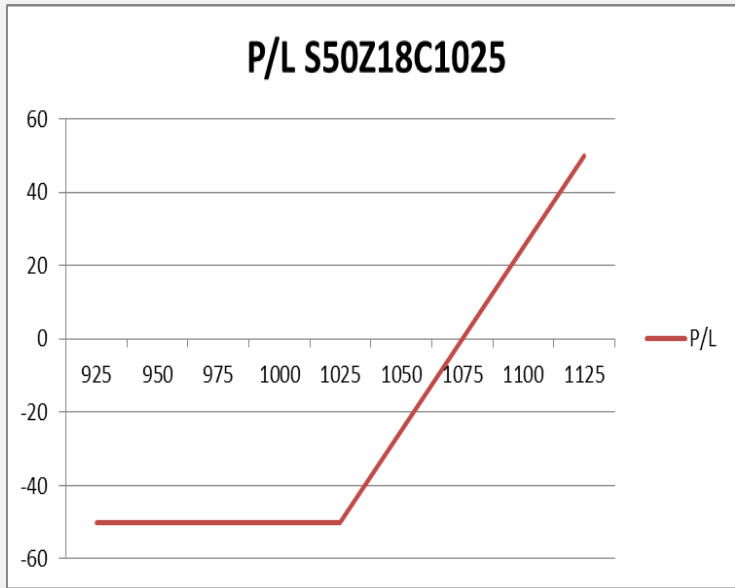

คำแนะนำ : ดัก Trading S50Z18P1125เมื่อ SET50 เปิดแล้วลงไม่ต่ำกว่า 1,115 จุด

กลยุทธ์ : -
 ขาดทุนสูงสุด : -
 กำไรสูงสุดทางทฤษฎี : -
 เป้าหมายการทำกำไร : -
 จุดคุ้มทุน(เมื่อหมดอายุ) : -

SET50 Index	Long S50Z18C1025	Cost	Profit/Loss
925	-100	50	-50
950	-75	50	-50
975	-50	50	-50
1000	-25	50	-50
1025	0	50	-50
1050	25	50	-25
1075	50	50	0
1100	75	50	25
1125	100	50	50

		Price	Change	Vol.	Open Interest	Intrinsic Value	Time Value	Break Even	All-in-Premium	Implied Volatility	Delta	Effective Gearing
Call Option	S50Z18C1025	92.80	-4.20		262	93.59	-0.79	1117.80	0.00	0.00%	1.00	11.89
	S50Z18C1050	73.00	-1.00	62	845	68.59	4.41	1123.00	0.00	22.89%	0.88	13.45
	S50Z18C1075	48.50	-1.30	139	2953	43.59	4.91	1123.50	0.00	17.44%	0.83	19.19
	S50Z18C1100	28.70	-0.90	308	3,090	18.59	10.11	1128.70	0.01	16.10%	0.68	26.35
	S50Z18C1125	15.90	-0.30	575	5,497	0.00	15.90	1140.90	0.02	17.00%	0.46	32.27

Put Option	S50Z18P1025	1.80	0.20	166	3065	0.00	1.80	1023.20	-0.09	23.76%	-0.06	-38.68
	S50Z18P1050	2.70	0.10	1423	4428	0.00	2.70	1047.30	-0.06	20.59%	-0.10	-41.02
	S50Z18P1075	4.80	0.40	511	4,427	0.00	4.80	1070.20	-0.04	18.05%	-0.18	-41.02
	S50Z18P1100	9.90	0.40	638	3,984	0.00	9.90	1090.10	-0.03	16.46%	-0.33	-36.95
	S50Z18P1125	20.60	0.50	339	2,506	6.41	14.19	1104.40	-0.01	15.97%	-0.54	-29.59

Transportation & Logistics

	Level 1	Level 2
Support	370	160
Resistance	380	384

กำลังขึ้นทดสอบแนวต้านหลัก

ดัชนีกลุ่มขนส่งและโลจิสติกส์ โมเมนตัมแข็งแกร่ง ดัชนีกำลังขึ้นทดสอบแนวต้านหลักที่ 380 จุดอีกครั้ง

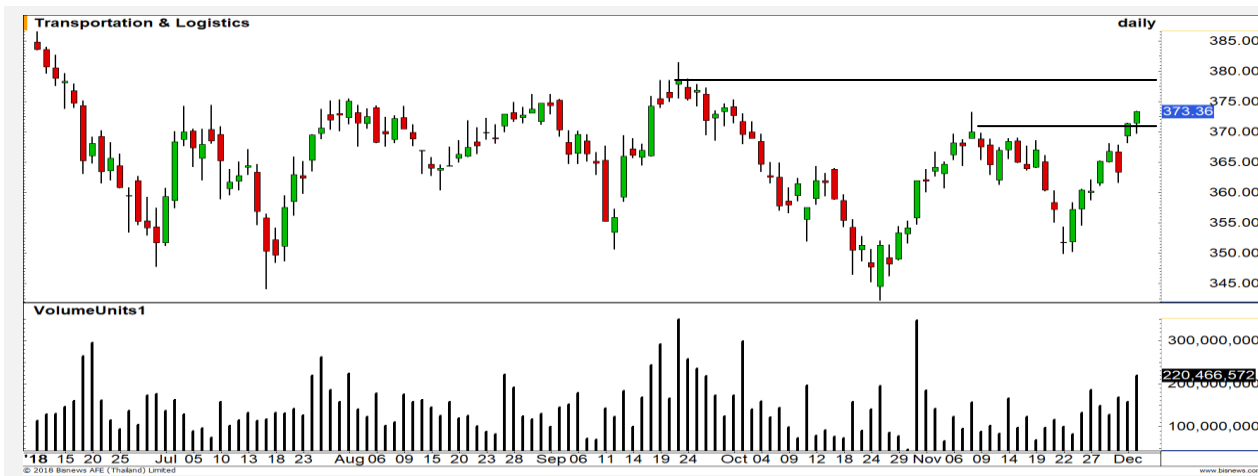

Property Development

	Level 1	Level 2
Support	300	296
Resistance	304	315

ชนแนวต้าน 304 จุด

ดัชนีกลุ่มพัฒนาอสังหาริมทรัพย์ พื้นตัวขึ้นมาชนแนวต้าน 304 จุด (ระดับ Fibonacci Retracement 61.80%) มีโอกาสได้เห็นการชะลอในรอบสั้น



Top Most Active

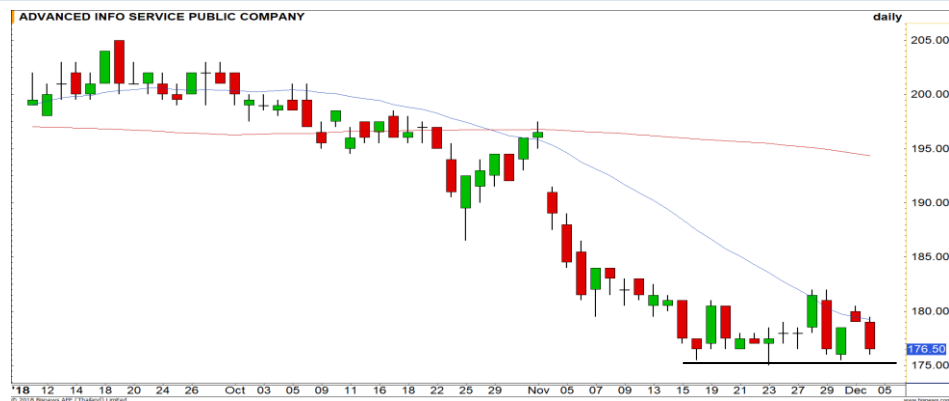

Support 175 170 Resistance 180 186.50

ADVANC : トラブได้ที่ราคายังไม่หลุดบริเวณแนวรับสำคัญ 175 บาท เรายังคงแนะนำว่า เมื่อราคาลงมาใกล้ระดับดังกล่าวเป็นจังหวะที่น่าสะสม



Support 440 434 Resistance 450 455

SCC : ภาพโดยรวมของราคายังคงเป็นการแกว่งตัวในกรอบ Uptrend channel มีโอกาสที่จะได้เห็นการขึ้นผ่านแนวต้าน 450 บาท



Support 80 78 Resistance 82.50 84

PTTGC : ราคาขึ้นมาเคลื่อนไหวเหนือเส้น 200 วัน ประเมินทิศทางช่วงนี้เป็นบวก แนวโน้มหลักกลับมาเป็นขาขึ้นอีกครั้ง



Support 70.25 69 Resistance 72 74

CPALL : อยู่ในรอบการ Breakout สร้าง High ใหม่ต่อเนื่อง ล่าสุดราคายังคงขึ้นปิดที่บริเวณ High ของวัน มีโอกาสที่จะได้เห็นการปรับตัวขึ้นต่อ

Momentum Trading

BEM

Support	9
Resistance	9.50
Stop loss	8.85

คำแนะนำระยะสั้น (BUY)

ราคาทำ All time high แสดงถึงแนวโน้มที่แข็งแกร่ง มีโอกาสสูงที่จะได้เห็นการปรับตัวขึ้นต่อ วางเป้าหมาย 9.50 บาท



AMATA

Support	23.60
Resistance	24.80
Stop loss	23.40

คำแนะนำระยะสั้น (BUY)

ราคาปรับตัวขึ้นมากกลางทาง รอผ่าน 24.10 บาทอีกกระลอก เพื่อยืนยันโอกาสต่อยอดไปที่ High 8 พ.ย. ที่ผ่านมา ณ ระดับ 24.80 บาท

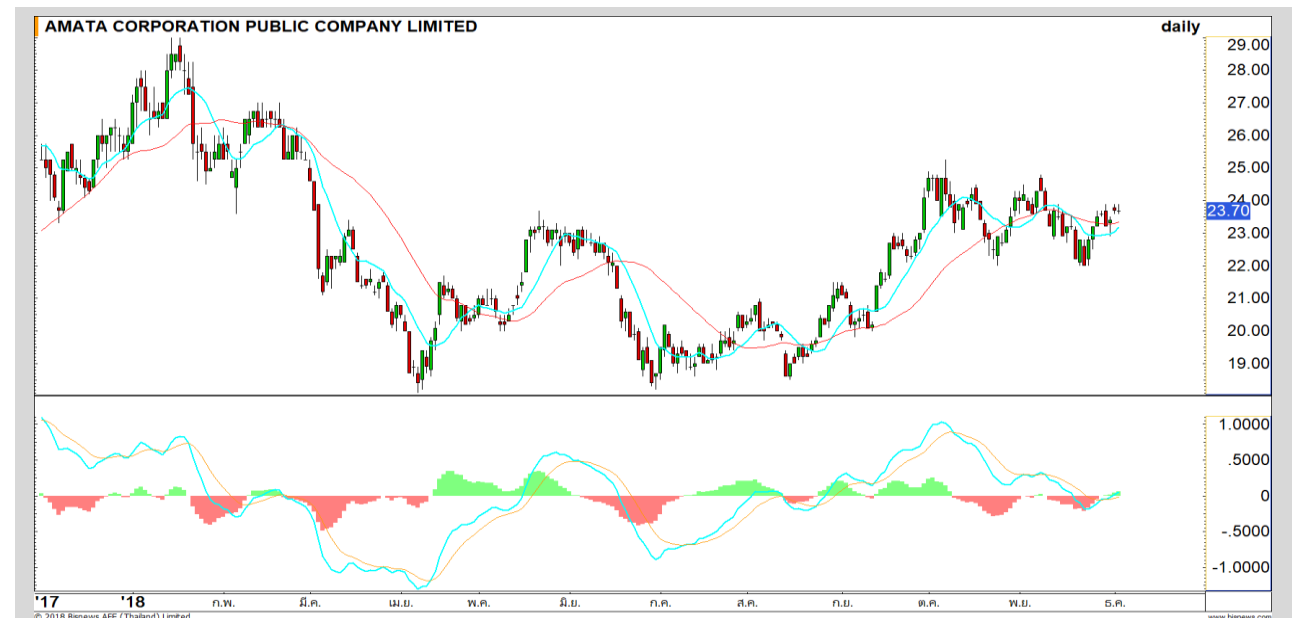

Swing Trading

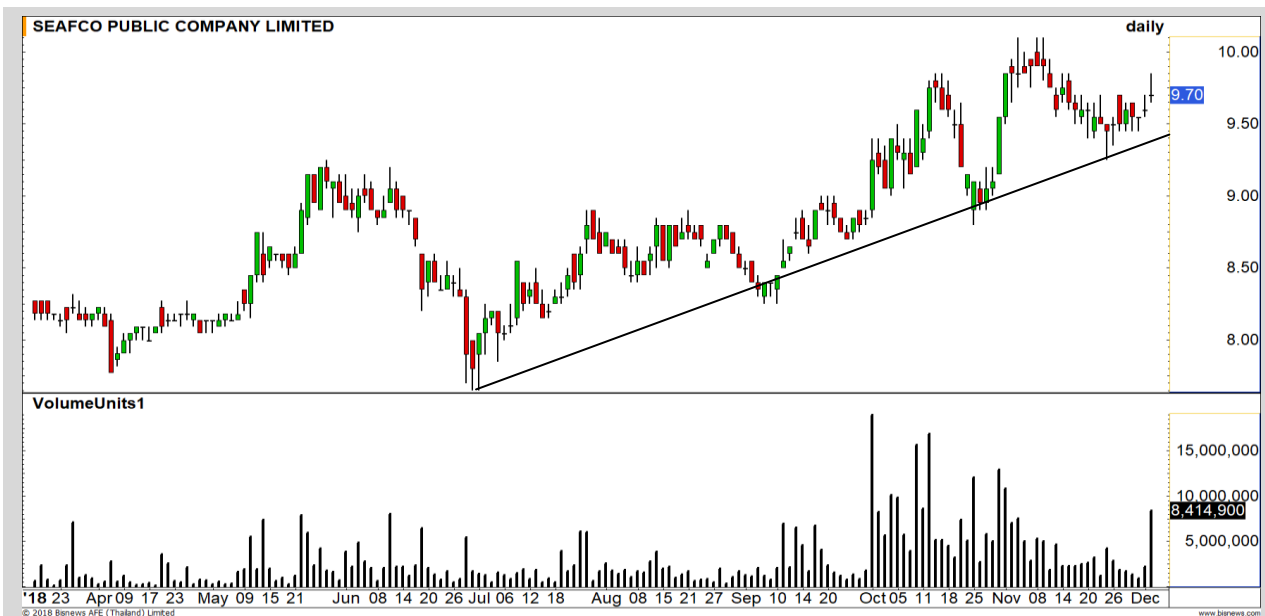

Support	9.65
Resistance	10
Stop loss	9.50

คำแนะนำระยะสั้น (BUY)

ภาพโดยรวมยังคงเป็นบวก ราคาเคลื่อนไหวเหนือเส้น Uptrend line มีโอกาสที่จะได้เห็นการปรับตัวขึ้นต่อของราคา คงเป้าหมายรอบนี้ที่ 10 บาท

SEAFKO



Support	22.30
Resistance	23.50
Stop loss	22.20

คำแนะนำระยะสั้น (BUY)

ทางเทคนิคเป็นหุ้น High Risk High Return ราคาลงมาถึงแนวรับสำคัญที่เป็นด่านสุดท้ายสำหรับโอกาสเกิด Technical Rebound

แต่หากหลุด 22.20 บาทต้องตัดขาดทุนทันที

MBK

TOA



เทียบราคาวันก่อนหน้า

Close Price	%Change
35.75	-2.72%

(ข้อมูล ณ เวลา 17.00 น. ของวันก่อนหน้า)

รอซื้อคืนที่ 35 บาท

แนวรับ		แนวต้าน	
35	34.50	37	37.25

ทำ SBL หุ้น TOA ต้นทุน 37 บาท ยังคงรอซื้อคืน แต่ยกแนวซื้อคืนด้านแรกขึ้นมาอยู่ที่ 35 บาท
 อังคารที่ผ่านมาราคาปิดปรับลงแตะ 35.75 บาท
 ยืนยันการติด Downtrend ในช่วง 37-37.50 บาท
 ยังมีโอกาสอ่อนตัวต่อ

ปริมาณหุ้นที่ให้ยืมเพื่อขายชอร์ต

Stock	Available for borrowing (Share)
TOA	41,900

(ข้อมูล ณ เวลา 9.00 น. ของวันก่อนหน้า)

ทะลุแนวต้าน 37.50 บาทตัดขาดทุน

สอบถามข้อมูลเพิ่มเติม กรุณาติดต่อ
 ฝ่ายธุรกิจยืมและให้ยืมหลักทรัพย์

โทรศัพท์ : 02-658-9699

Email: sbl@fnsyrus.com

SAWAD : SAWA24C1910A

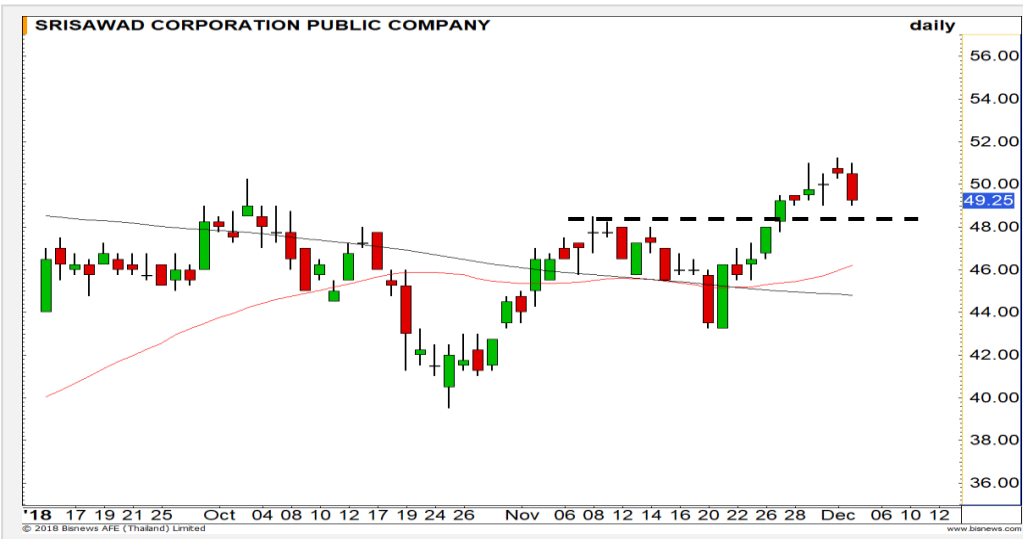

แนวรับ		แนวต้าน	
48	46.50	50	51.50

ราคาย่อตัวลงมาจากหลังจากที่สามารถทำ Higher High แนวโน้มหลักยังคงดี ประเมินเป็นการย่อระยะสั้น แนะนำซื้อที่รับ 48.00 บาท เพื่อรอการตีกลับตามแนวโน้มเดิม

ตัดขาดทุนเมื่อราคาหลุด 46.50 บาท



สอบถามข้อมูลเพิ่มเติม
โทรศัพท์ 02-658-9915
Email: dw@fnsyrus.com
Line: @dw24

ตารางราคา

* ตารางราคาใช้เปรียบเทียบในการซื้อขายช่วง market open เท่านั้น ไม่รวมช่วง market call

Name	SAWA24C1910A	Implied Volatility	58.00%
Underlying	SAWAD	Delta	82.26%
Type	Call	Listing Date	26-Nov-2018
Strike	35.200	Last Trading Date	31-Oct-2019
Conversion Ratio	20.30000	Expire Date(Maturity Date)	05-Nov-2019
Moneyness	39.20% ITM	outstanding (05-Dec-2018)	1,100

Underlying Bid*	DW Bid Price(THB) *				
	04-Dec-2018	06-Dec-2018	07-Dec-2018	11-Dec-2018	12-Dec-2018
198.50	0.06	0.06	0.06	0.05	0.05
198.00	0.06	0.06	0.05	0.05	0.05
197.50	0.06	0.05	0.05	0.05	0.05
197.00	0.06	0.05	0.05	0.05	0.05
196.50	0.05	0.05	0.05	0.05	0.04
196.00	0.05	0.05	0.05	0.04	0.04
195.50	0.05	0.05	0.05	0.04	0.04
195.00	0.05	0.05	0.05	0.04	0.04
194.50	0.05	0.05	0.04	0.04	0.04

TOP GAINER AND LOSER

5 TOP MAINBROAD GAINER

Rank	Stock	PClose	%Change	Support	Resistance	Trend (1 Week)	Technical View
1	RS	16.30	5.16	15.90/15.60	16.70/17.20	Sideway Up	หากราคาผ่าน 16.70 บาทได้ ภาพจะเป็นบวก
2	ORI	8.05	3.87	7.80/7.50	8.30/8.45	Sideway	อยู่ในรอบการฟื้นตัวแบบ V-Shape
3	WORK	29.50	3.51	28/26.75	29.75/31	Sideway	ฟื้นตัวในแนวโน้มขาลง
4	PR9	11.90	3.48	11.70/11.50	12.20/12.40	Sideway	ราคาแกว่งตัวในกรอบ Sideway
5	MEGA	33.75	3.05	33/32	34/35	Sideway	อยู่ในรอบการฟื้นตัวแบบ V-Shape

5 TOP MAINBROAD LOSER

Rank	Stock	PClose	%Change	Support	Resistance	Trend (1 Week)	Technical View
1	ESSO	12.30	-3.15	12/11.70	12.50/12.80	Sideway	ราคาแกว่งตัวออกด้านข้าง
2	TOA	35.75	-2.72	35.25/34.50	36.50/37	Sideway	ย่อระยะสั้น
3	SAWAD	49.25	-2.48	48/46.50	50/51.50	Sideway Up	ย่อระยะสั้น แนวโน้มหลักยังดูดี
4	NER	1.99	-2.45	1.94/1.87	2.04/2.10	Sideway	ราคาเข้าสู่รอบการพักตัวอีกครั้ง
5	THANI	8.30	-2.35	8.15/8.00	8.50/8.70	Sideway	ราคา Sideway ออกด้านข้าง

หมายเหตุประกอบการเลือก Top Gainer และ Top Loser

- ปริมาณการซื้อขายเฉลี่ย 5 วัน มากกว่า 10 ล้านบาท
- ไม่นับรวม DW และ Warrant
- ราคาหุ้นไม่ต่ำกว่า 1 บาท

** เนื่องจากหุ้นในกลุ่มนี้ส่วนใหญ่เป็นหุ้นที่ผันผวนแรงกว่าตลาด นักลงทุนควรใช้ความระมัดระวังเป็นพิเศษ **



Crude Oil (WTI)



Level 1 Level 2

Support

50

48

Resistance

54

56

ช่วงสั้นยังไม่ผ่าน 54 เทรียญ

ราคาน้ำมัน WTI รอบสั้นยังไม่ผ่านแนวต้าน 54 ดอลลาร์ต่อบาร์เรล ให้รอดระดับดังกล่าว หากสปีดหายยังข้ามผ่านไม่ได้ มีความเสี่ยงการจะลงแตะ 50 ดอลลาร์ต่อบาร์เรลอีกครั้ง

Crude Palm Oil

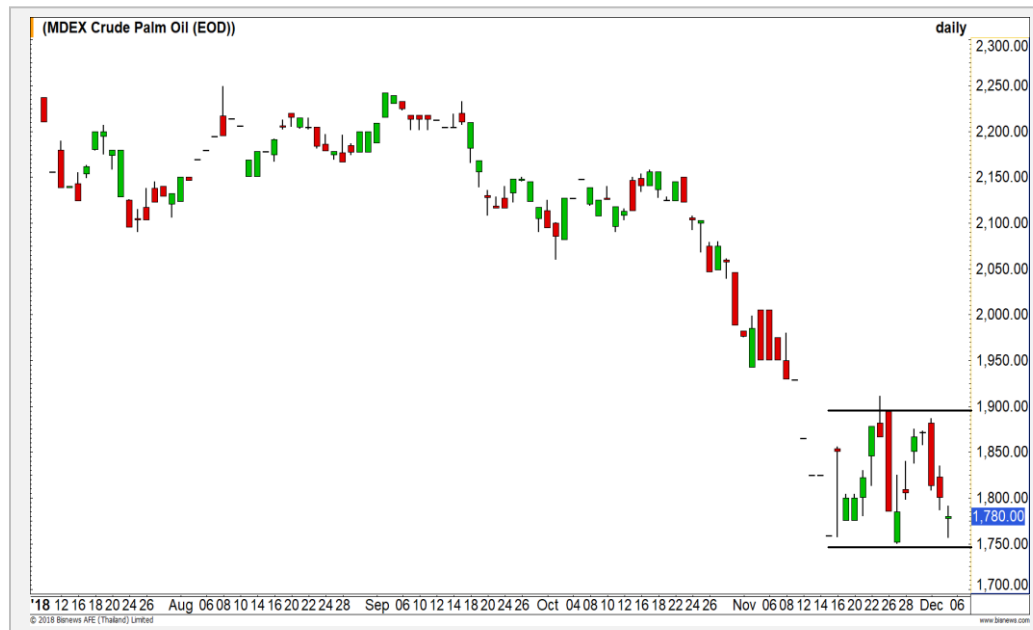

Level 1 Level 2

Support

1750

1700

Resistance

1830

1900

ย่านฐาน Low เดิม

ราคาน้ำมันปาล์ม ในตลาด MDEX พักตัวลงมาทดสอบที่ฐาน Low เดิม บริเวณ 1750 รังเกิตต่อต้นอีกครั้ง มีโอกาสเกิด Technical Rebound ในบริเวณดังกล่าว

Gold Futures

กำลังสร้าง High ใหม่

ตั้งแต่ราคาทะลุกรอบ Sideway ช่วง 1220-1230 ดอลลาร์มาได้ ดึงโมเมนตัมเชิงบวกเข้ามา ภาพเป็นลักษณะการสร้าง High ใหม่อย่างต่อเนื่อง วางแนวต้านสำคัญของรอบนี้ที่ 1241-1245 ดอลลาร์

คำแนะนำระยะสั้น GFZ18

- พอร์ตว่าง Wait and see

วันที่ 5 ธ.ค. 2018

กองทุน SPDR คงการถือครองทองคำ
ที่ระดับ 758.21 ตัน

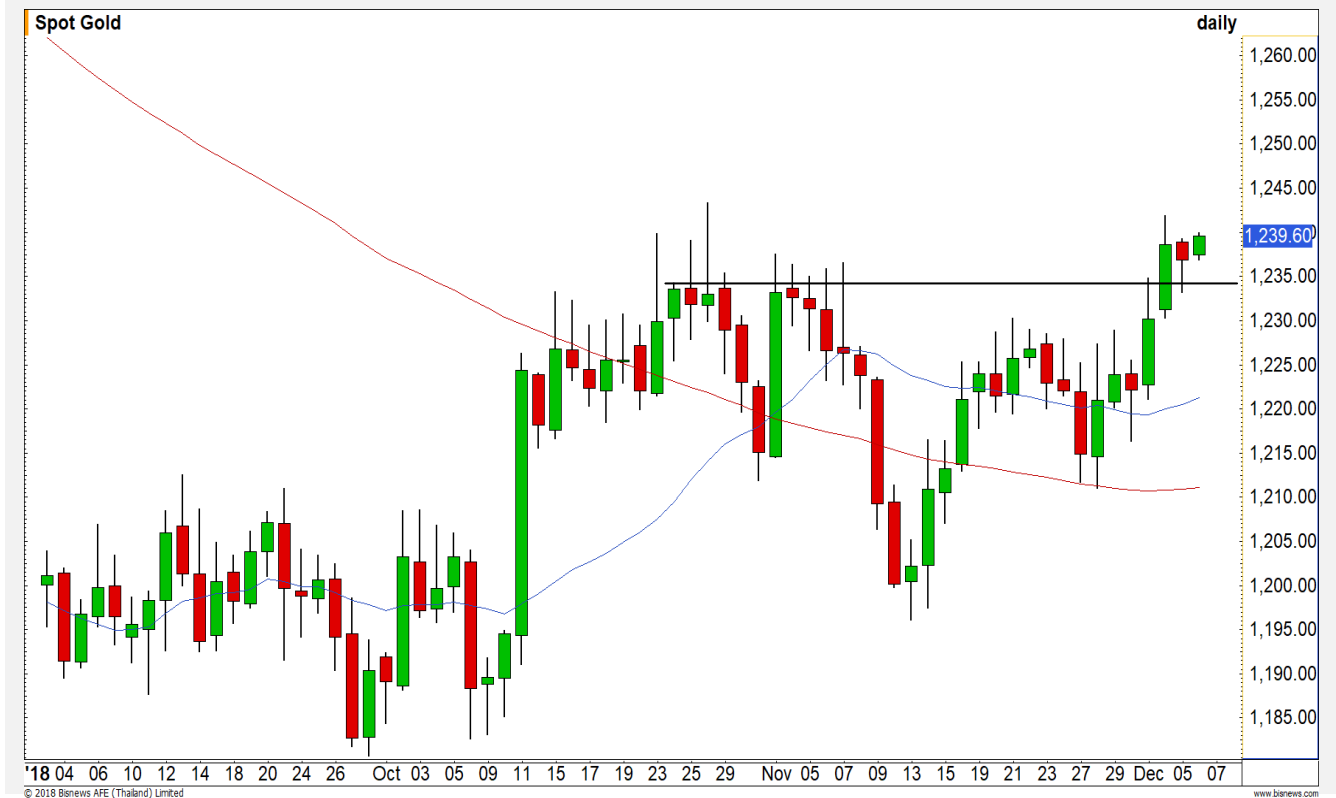

แนวรับ		แนวต้าน	
1230	1225	1241	1245

Contracts	Long	Short	Net	YTD
Institution	11089	8333	2756	-6986
Foreign	4489	1651	2838	5781
Local	3718	9312	-5594	1205

USD Futures

ค่าเงินบาท Sideway ช่วง 32.70-33.00 บาท/ดอลลาร์ รอการเลือกทิศทาง

ภาพหลักค่าเงินบาทยังเคลื่อนไหวในกรอบ Sideway ช่วง 32.70 – 33.00 บาท/ดอลลาร์

โดยค่าเงินจะกลับมามีทิศทางที่อ่อนค่าชัดเจนเมื่ออ่อนค่าต่ำกว่า 33.00 บาท/ดอลลาร์ หรือกลับมาแข็งค่าชัดเจนเมื่อแข็งค่าเกิน 32.70 บาท/ดอลลาร์

คำแนะนำระยะสั้น USDZ18

- พอร์ตว่าง wait & see หลังตัดขาดทุนฝั่ง Long ไปจากการที่ค่าเงินบาทแข็งค่าผ่าน 32.85 บาท/ดอลลาร์สหรัฐ

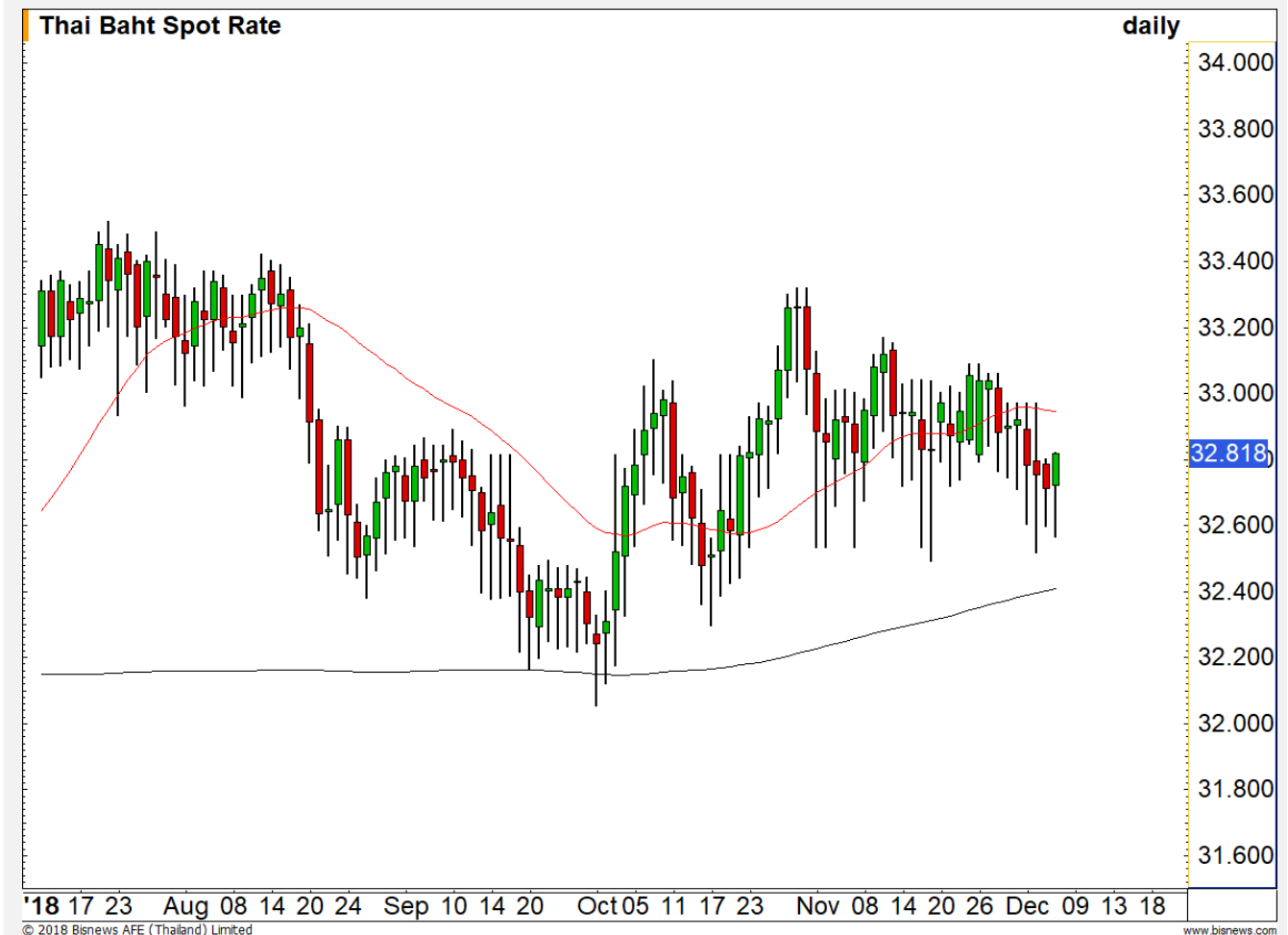

แนวรับ		แนวต้าน	
32.70	32.50	33.00	33.20

Market Summary & Theoretical Price

SET50 Index Futures

Series	Settle	Change	Vol. Contracts	Change	OI	Change	Days to Delivery	Theoretical			Div. Yield	Fund Rate	Basis	Premium Discount
								Theoretical	Lower	Upper				
S50Z18	1120.2	-1.0	100847	-55885	264372	-20170	21	1119.26	1118.78	1122.80	0.00	1.50%	1.61	0.94
S50F19	1121.5	-0.6	30	-88	466	13	55	1120.04	1118.78	1129.31	0.01	1.50%	2.91	1.46
S50G19	1119.0	10.0	16	15	15	10	83	1120.73	1118.82	1134.72	0.01	1.50%	0.41	-1.73
S50H19	1117.2	-0.9	7755	-8600	26328	81	112	1121.10	1118.52	1139.97	0.01	1.50%	-1.39	-3.90
S50M19	1112.5	-1.2	1177	-1291	8167	-63	203	1116.91	1112.24	1151.13	0.02	1.50%	-6.09	-4.41
S50U19	1109.4	-0.9	650	-1005	5304	61	295	1108.10	1101.32	1157.83	0.03	1.50%	-9.19	1.30

Gold Futures

Series	Settle	Change	Vol. Contracts	Change	OI	Change	Days to Delivery	Theoretical			Premium / Discount	Risk Free Rate
								Theoretical	Lower	Upper		
GFZ18	19300	110	458	83	2044	-469	21	19333	19325	19394	-33.25	1.50%
GFG19	19360	100	185	48	634	-187	83	19382	19350	19624	-22.47	1.50%
GFJ19	19410	110	43	20	502	-24	142	19429	19373	19843	-19.31	1.50%

USD Futures

Series	Settle	Change	Days to Delivery	Theoretical	Basis
USDZ18	32.67	-0.07	21	32.83	-0.10
USDF19	32.64	-0.06	55	32.92	-0.13
USDG19	32.62	-0.05	83	32.99	-0.16
USDH19	32.57	-0.05	112	33.07	-0.20

DISCLAIMER: รายงานฉบับนี้จัดทำโดยบริษัทหลักทรัพย์ ฟินันเซีย ไซรัส จำกัด (มหาชน) "บริษัท" ข้อมูลที่ปรากฏในรายงานฉบับนี้ถูกจัดทำขึ้นบนพื้นฐานของแหล่งข้อมูลที่น่าเชื่อถือ และหรือมีความถูกต้อง อย่างไรก็ตามบริษัทไม่รับรองความถูกต้อง/ครบถ้วนของข้อมูลดังกล่าว ข้อมูลและความเห็นที่ปรากฏอยู่ในรายงานฉบับนี้อาจมีการเปลี่ยนแปลง แก้ไข หรือเพิ่มเติมได้ตลอดเวลาโดยไม่ต้องแจ้งให้ทราบล่วงหน้า บริษัทไม่มีความประสงค์ที่จะชักจูงหรือชี้ชวนให้ผู้ลงทุน ลงทุนซื้อหรือขายหลักทรัพย์ตามที่ปรากฏในรายงานฉบับนี้ รวมทั้งบริษัทไม่ได้รับประกันผลตอบแทนหรือราคาของหลักทรัพย์ตามข้อมูลที่ปรากฏแต่อย่างใด บริษัทจึงไม่รับผิดชอบต่อความเสียหายใดๆ ที่เกิดขึ้นจากการนำข้อมูลหรือความเห็นในรายงานฉบับนี้ไปใช้ไม่ว่ากรณีใดก็ตาม ผู้ลงทุนควรศึกษาข้อมูลและใช้ดุลยพินิจอย่างรอบคอบในการตัดสินใจลงทุน

บริษัทขอสงวนลิขสิทธิ์ในข้อมูลและความเห็นที่ปรากฏอยู่ในรายงานฉบับนี้ ห้ามมิให้ผู้ใดนำข้อมูลและความเห็นในรายงานฉบับนี้ไปใช้ประโยชน์ คัดลอก ดัดแปลง ทำซ้ำ นำออกแสดงหรือเผยแพร่ต่อสาธารณชนไม่ว่าทั้งหมดหรือบางส่วน โดยไม่ได้รับอนุญาตเป็นลายลักษณ์อักษรจากบริษัทล่วงหน้า การลงทุนในหลักทรัพย์มีความเสี่ยง ผู้ลงทุนควรศึกษาข้อมูลและพิจารณาอย่างรอบคอบก่อนการตัดสินใจลงทุน

บริษัทหลักทรัพย์ ฟินันเซีย ไซรัส จำกัด (มหาชน) อาจเป็นผู้ดูแลสภาพคล่อง (Market Maker) และผู้ออกใบสำคัญแสดงสิทธิอนุพันธ์ (Derivative Warrants) บนหลักทรัพย์ที่ปรากฏอยู่ในรายงานฉบับนี้ โดยบริษัท อาจจัดทำทวีเคาระห์ของหลักทรัพย์อ้างอิงดังกล่าวนี้ ดังนั้น นักลงทุนควรศึกษารายละเอียดในหนังสือชี้ชวนของใบสำคัญแสดงสิทธิอนุพันธ์ดังกล่าวก่อนตัดสินใจลงทุน