



## SET INDEX

เข้าดูแนวเปิดที่ 1713 จุด ไม่หลุด  
พื้น หลุดถอยมาที่ 1706/1700 จุด

ยังให้มุมมองการถอยเป็นจังหวะ  
ซื้อ เพราะรอบหลักยังไม่เสียโอกาสทะลุ  
1730 จุด トラบที่ไม่หลุดกรอบล่างของ  
รอบที่ 1700 จุด (หลุดเปลี่ยนทิศทาง)  
รอบเข้านี้สำคัญมากที่ระดับเปิด  
โดยให้เล็ง 1713 จุดไว้ กรณีเปิดไม่หลุด  
1713 จุดจะพื้นกลับไป 1720/1725  
จุด

หากเปิดหลุด 1713 จุด จะไหล

ต่อเนื่องเข้หาแนวรับ 1710/1706 จุด

|         |        |       |
|---------|--------|-------|
| แนวรับ  | 1710** | 1706* |
| แนวต้าน | 1720** | 1725* |



## Technical Review:

- S50U18: ดูแนวเปิดเข้านี้ ข้าม 1126 จุดได้ ไม่เสียรอบทิศทางของรอบหลัก
- Momentum Trading : SGP , CKP
- Swing Trading : MBK , MTC

# SET50 Index Futures

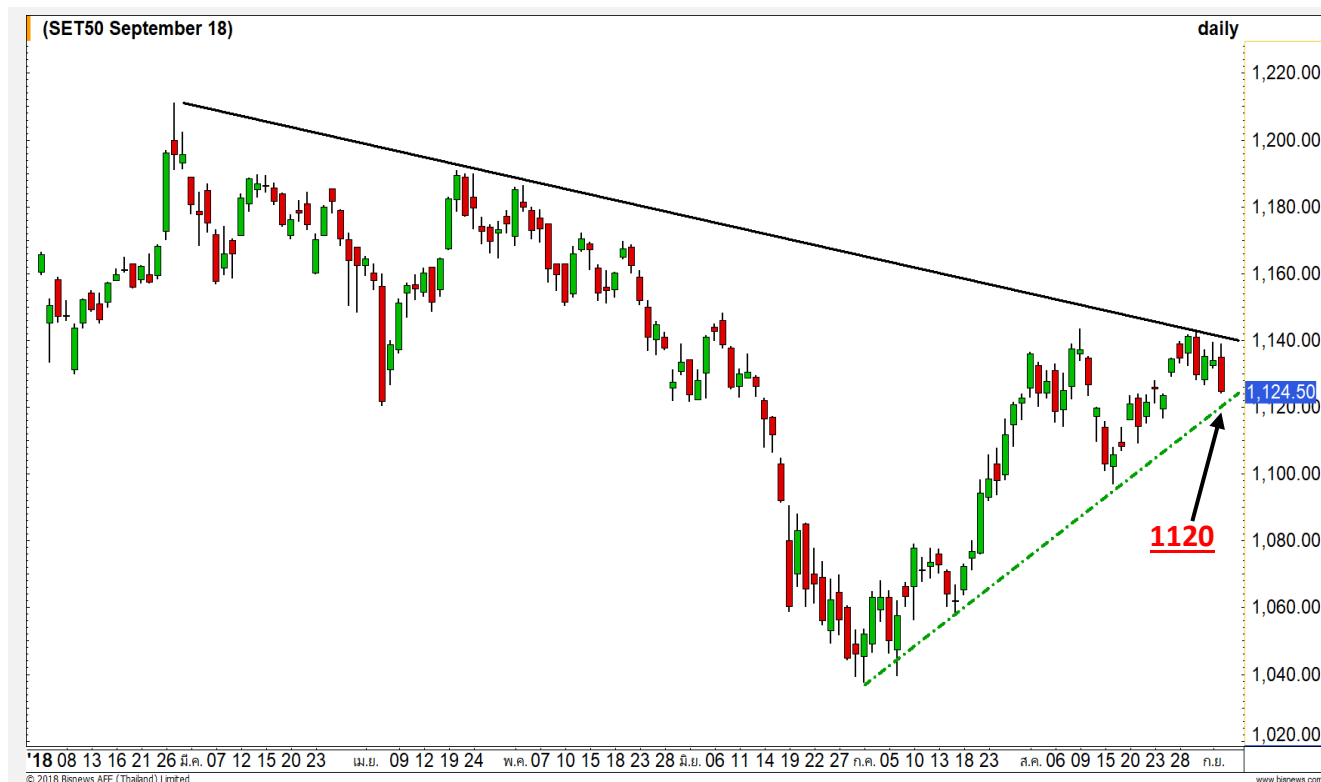

**ดูแนวเปิดเช้านี้ ช้าม 1126 จุดได้  
ไม่เสียรอบทิศทางของรอบหลัก**

4 ก.ย. 61 นักลงทุนต่างชาติกลับมา Short สุทธิ 5,104 สัญญา สถานะช่วงนี้ค่อนข้างผันผวน (2 พ.ค.-4 ก.ย. เหลือยอด Long สุทธิสะสม 16,289 สัญญา)

เมื่อวานถึง Low หลุดแนวรับ 1126 จุด กดให้เปิด Downside เข้าหาแนวรับ 1120 จุด แต่ยังคงมองเป็นการพักตัวเพื่อรอขึ้นต่อ หากยังไม่มีกำไรไหลต่อเนื่องหลุด 1117 จุด แต่จะทำให้การติดกลับกินระยะเวลามากขึ้นในการที่จะขึ้นทดสอบแนวต้าน 1143 จุด และทะลุผ่าน

เข้าดูแนวเปิด กลับมายืน 1126 จุดได้ ทิศทางไม่เสีย ให้ระยะฟื้นต่อ แต่จะมีแรงเหวี่ยงที่ต้าน 1130-1133

## กลยุทธ์ S50U18 (รอบหลักเน้น Trading Long)

- พอร์ตว่าง รอบเช้าเปิดไม่เกิน 1126 จุด แนะนำเปิด Long เพื่อรอปิดที่แนวต้าน 1130/1133 จุด และหากเด็งไม่ผันผวนนี้แนะนำเปิด Short สั้นๆ
- นักลงทุนที่เทรดราย ชม. ช่วงบ่ายเมื่อวานเปิด Short ไปที่ต้นทุน 1134-1136 จุด การชะลอน่าจะได้ปิดรอบจบในวันไปแล้ว
- พอร์ตเปิด Long รอบเช้าเมื่อวานต้นทุน 1128-1130 จุด รอบบ่ายขึ้นทดสอบ 1134-1136 จุด และเกินกว่า น่าจะได้ปิดรอบจบในวันไปแล้ว
- พอร์ตที่เหลือการถือ Long ต้นทุน 1132-1133 จุด ตัดขาดทุนไปแล้ว หลังหลุดแนวรับ 1127 จุด

### แนวรับ

1120\*\*

1117\*

### แนวต้าน

1130\*\*

1133

|                    | Long   | Short  | Net   | YTD    |
|--------------------|--------|--------|-------|--------|
| <b>Contracts</b>   |        |        |       |        |
| <b>Institution</b> | 44033  | 41425  | 2608  | 15302  |
| <b>Foreign</b>     | 32914  | 38018  | -5104 | 25963  |
| <b>Local</b>       | 108845 | 106349 | 2496  | -41265 |



## SET50 Index Options

คำแนะนำ : Wait and See

กลยุทธ์ : -

ขาดทุนสูงสุด : -

กำไรสูงสุดทางทฤษฎี : -

เป้าหมายการทำกำไร : -

จุดคุ้มทุน(เมื่อหมดอายุ) : -

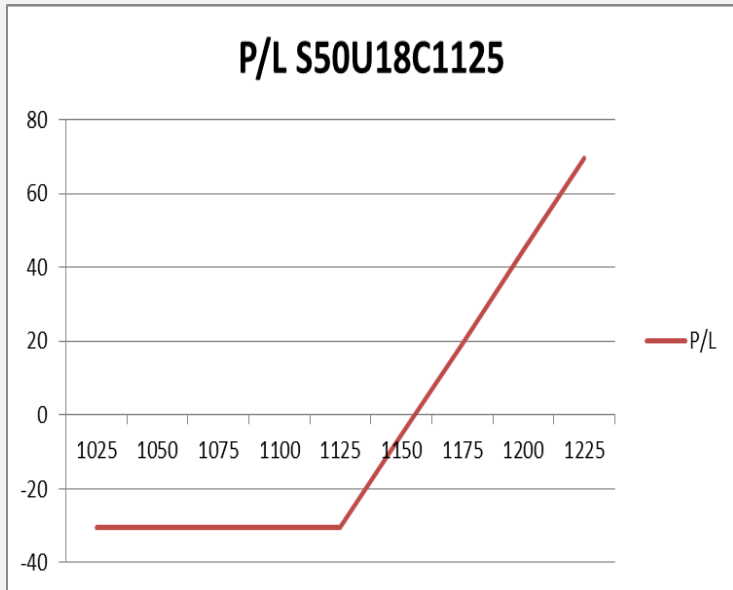

| SET50 Index | Long S50U18C1075 | Cost | Profit/Loss |
|-------------|------------------|------|-------------|
| 1025        | -100             | 30.5 | -30.5       |
| 1050        | -75              | 30.5 | -30.5       |
| 1075        | -50              | 30.5 | -30.5       |
| 1100        | -25              | 30.5 | -30.5       |
| 1125        | 0                | 30.5 | -30.5       |
| 1150        | 25               | 30.5 | -5.5        |
| 1175        | 50               | 30.5 | 19.5        |
| 1200        | 75               | 30.5 | 44.5        |
| 1225        | 100              | 30.5 | 69.5        |

|             |             | Price | Change | Vol. | Open Interest | Intrinsic Value | Time Value | Break Even | All-in-Premium | Implied Volatility | Effective Gearing |
|-------------|-------------|-------|--------|------|---------------|-----------------|------------|------------|----------------|--------------------|-------------------|
| Call Option | S50U18C1075 | 51.70 | -11.40 | 22   | 2866          | 56.26           | -4.56      | 1126.70    | 0.00           | 0.00%              | 19.91             |
|             | S50U18C1100 | 31.30 | -7.70  | 196  | 1,768         | 31.26           | 0.04       | 1131.30    | 0.00           | 0.00%              | 35.53             |
|             | S50U18C1125 | 14.30 | -5.60  | 298  | 2,871         | 6.26            | 8.04       | 1139.30    | 0.01           | 9.31%              | 48.04             |
|             | S50U18C1150 | 6.20  | -2.50  | 644  | 4,047         | 0.00            | 6.20       | 1156.20    | 0.02           | 11.69%             | 54.59             |
|             | S50U18C1175 | 2.10  | -1.20  | 471  | 3,103         | 0.00            | 2.10       | 1177.10    | 0.04           | 12.56%             | 65.24             |

|            |             |       |      |     |       |       |       |         |       |        |        |
|------------|-------------|-------|------|-----|-------|-------|-------|---------|-------|--------|--------|
| Put Option | S50U18P1075 | 3.50  | 0.40 | 796 | 6,537 | 0.00  | 3.50  | 1071.50 | -0.05 | 18.60% | -41.94 |
|            | S50U18P1100 | 7.00  | 1.70 | 493 | 3,185 | 0.00  | 7.00  | 1093.00 | -0.03 | 16.83% | -39.23 |
|            | S50U18P1125 | 14.60 | 2.70 | 456 | 3,020 | 0.00  | 14.60 | 1110.40 | -0.02 | 15.79% | -33.40 |
|            | S50U18P1150 | 30.00 | 5.10 | 164 | 2,107 | 18.74 | 11.26 | 1120.00 | -0.01 | 17.20% | -23.96 |
|            | S50U18P1175 | 50.70 | 6.40 | 18  | 306   | 43.74 | 6.96  | 1124.30 | -0.01 | 19.95% | -17.06 |

## Commerce

|                   | Level 1 | Level 2 |
|-------------------|---------|---------|
| <b>Support</b>    | 40,000  | 39,600  |
| <b>Resistance</b> | 40,900  | 41,400  |

**มีความเสี่ยงการทำ Low ใหม่**

ดัชนีกลุ่มพาณิชย์ ทิศทางโดยรวมเป็นเชิงลบ ยังคงเผชิญความเสี่ยงการอ่อนตัวลงต่อ มีโอกาสได้เห็นการสร้าง Low ใหม่ มองแนวรับแรกที่ 40,000 จุด

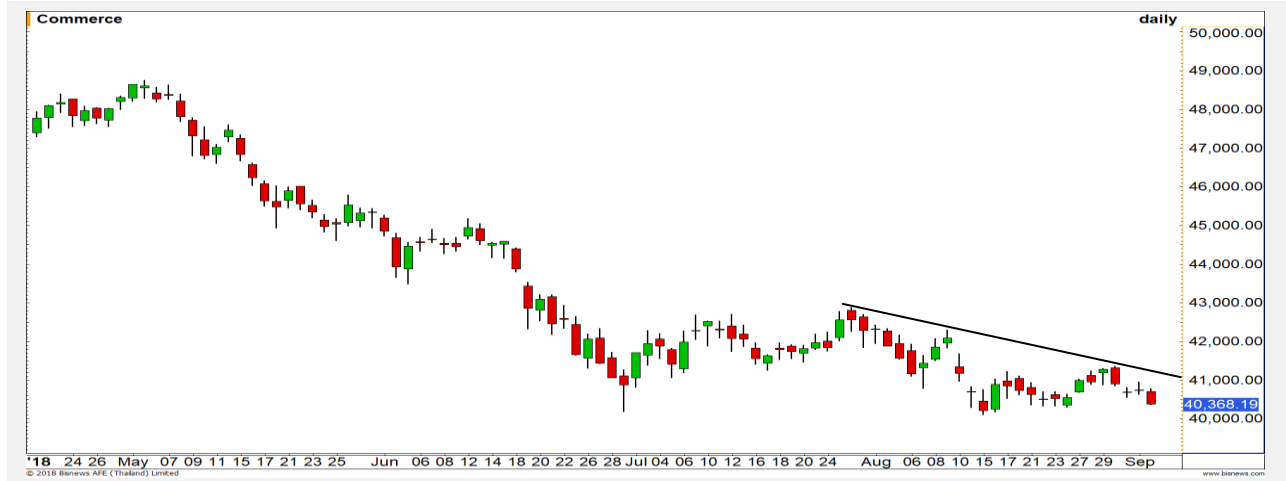

## Banking

|                   | Level 1 | Level 2 |
|-------------------|---------|---------|
| <b>Support</b>    | 546     | 540     |
| <b>Resistance</b> | 552     | 555     |

**พักตัวมีฐานสำคัญที่ 540 จุด**

ดัชนีกลุ่มธนาคาร อยู่ในช่วงการพักตัวลักษณะ Sideway Down โดยแนวรับสำคัญรอบนี้ที่บริเวณ 540 จุด

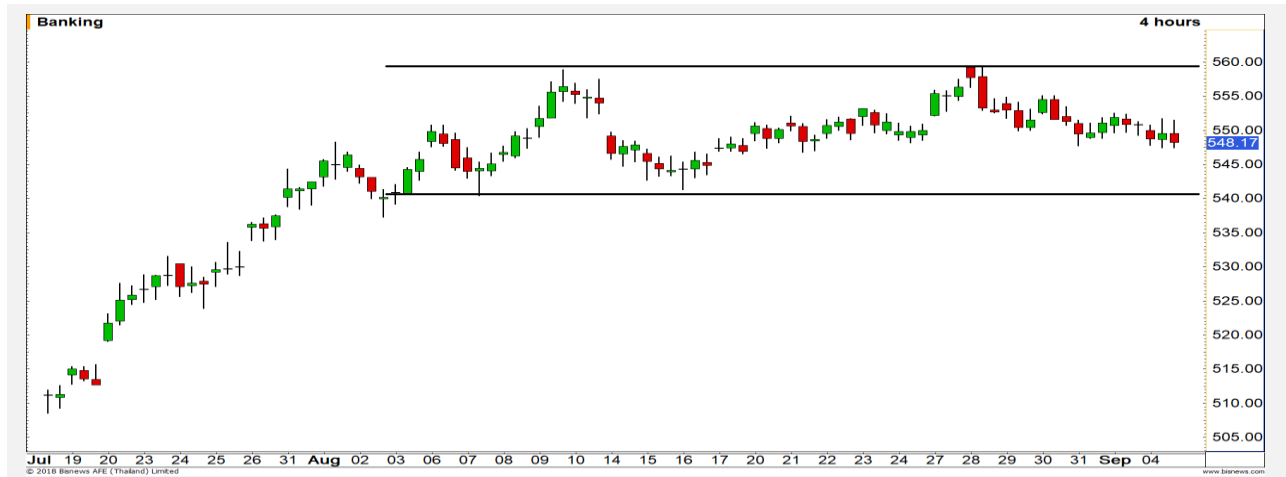

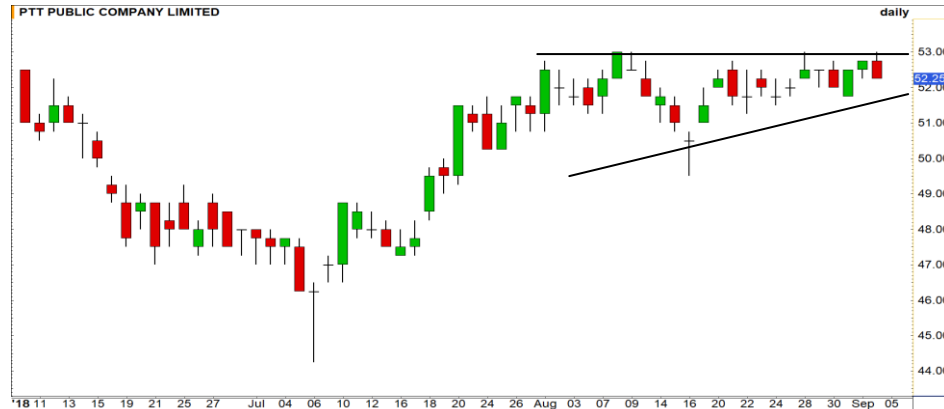

Support 51.75 50.50 Resistance 53 54.25

**PTT (DAY):** ยังไม่ผ่านแนวต้าน 53 บาท ทำให้คงภาพลักษณะ Sideway ในกรอบสามเหลี่ยมไปก่อนในช่วงนี้

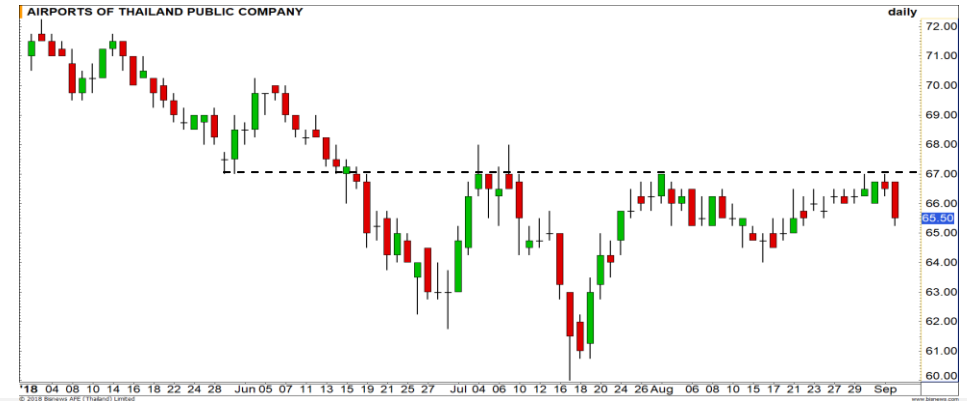

Support 64.75 63 Resistance 66 67

**AOT (DAY):** เกิดแรงขายที่บริเวณแนวต้านสำคัญ 67 บาท ทำให้ภาพราคาเป็นการย่อตัวสะสมกำลังใหม่อีกครั้ง

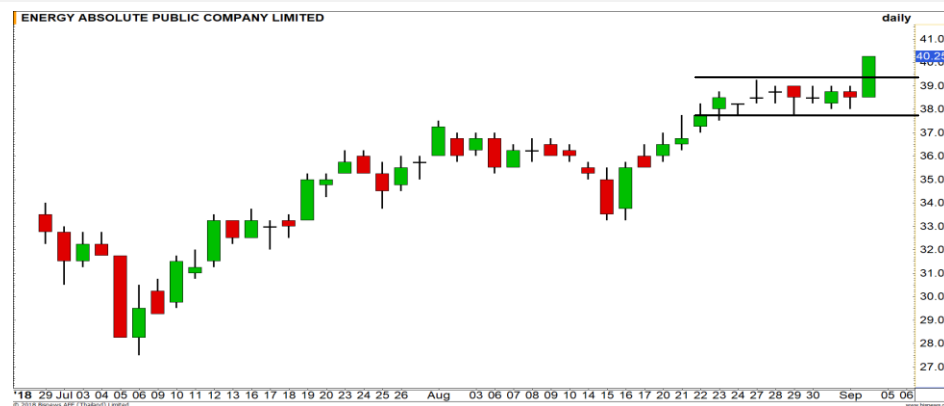

Support 39 38 Resistance 41 42.75

**EA (DAY):** ราคาปรับตัวขึ้นแข็งแกร่งกว่าตลาด โมเมนตัมเป็นบวก มีแนวโน้มที่จะได้เห็นการขึ้นต่อ วางแนวต้าน 41/42.75 บาท

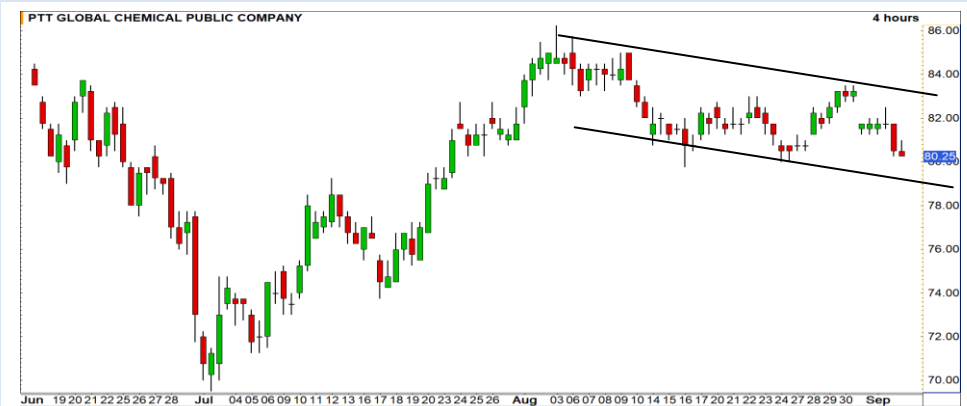

Support 79.75 78 Resistance 81.75 83

**PTTGC (DAY):** ภายราย 240 นาที พักตัวในกรอบ Downtrend channel แนวรับรอบนี้ที่ 79.75 บาท

# Momentum Trading

SGP

|                   |       |
|-------------------|-------|
| <b>Support</b>    | 12.40 |
| <b>Resistance</b> | 13.60 |
| <b>Stop loss</b>  | 12    |

## คำแนะนำระยะสั้น (BUY)

ในรอบใหญ่เกิดรูปแบบ Cup with handle เป็นสัญญาณบวกในทางเทคนิค มีโอกาสปรับตัวขึ้นต่อ วางเป้าหมายรอบนี้ที่ 13.60 บาท

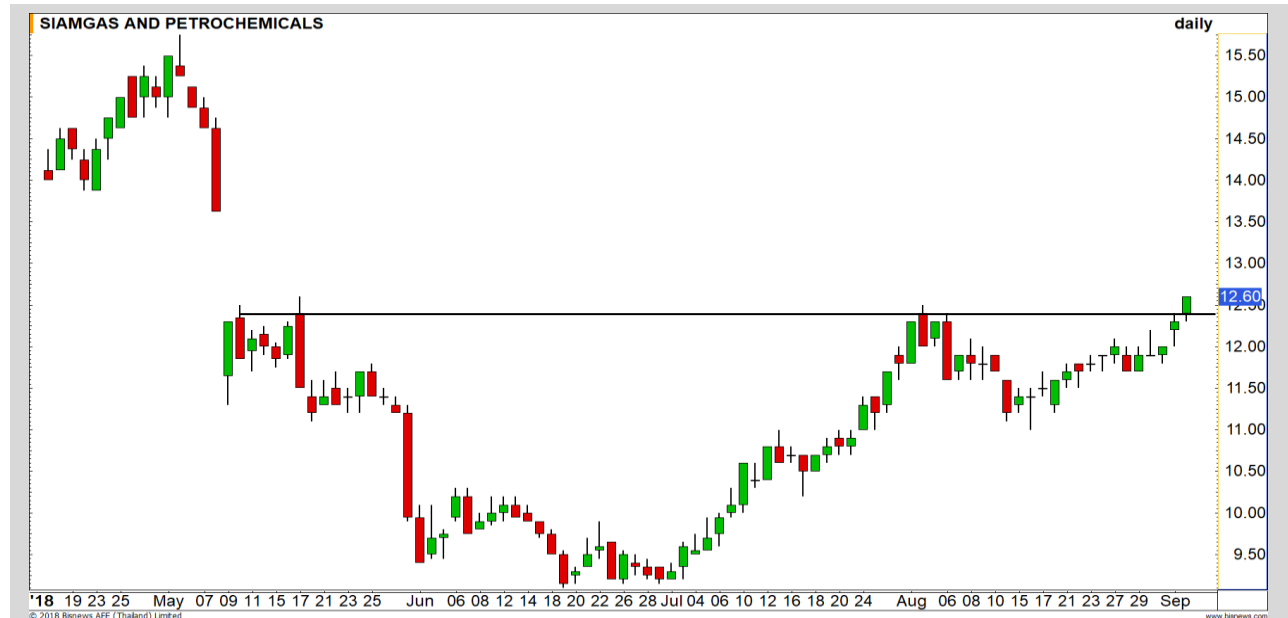

CKP

|                   |      |
|-------------------|------|
| <b>Support</b>    | 4.16 |
| <b>Resistance</b> | 4.30 |
| <b>Stop loss</b>  | 4.12 |

## คำแนะนำระยะสั้น (BUY)

ราคาลงมาไม่ถึงกรอบล่าง 4.12 บาท ตะ Low แค่ 4.16 บาทแล้วเริ่มติดกลับ คาดว่ายังมีความต่อเนื่องตามกรอบ Sideway up เป้าหมาย High เดิม 4.30 บาท



# Swing Trading

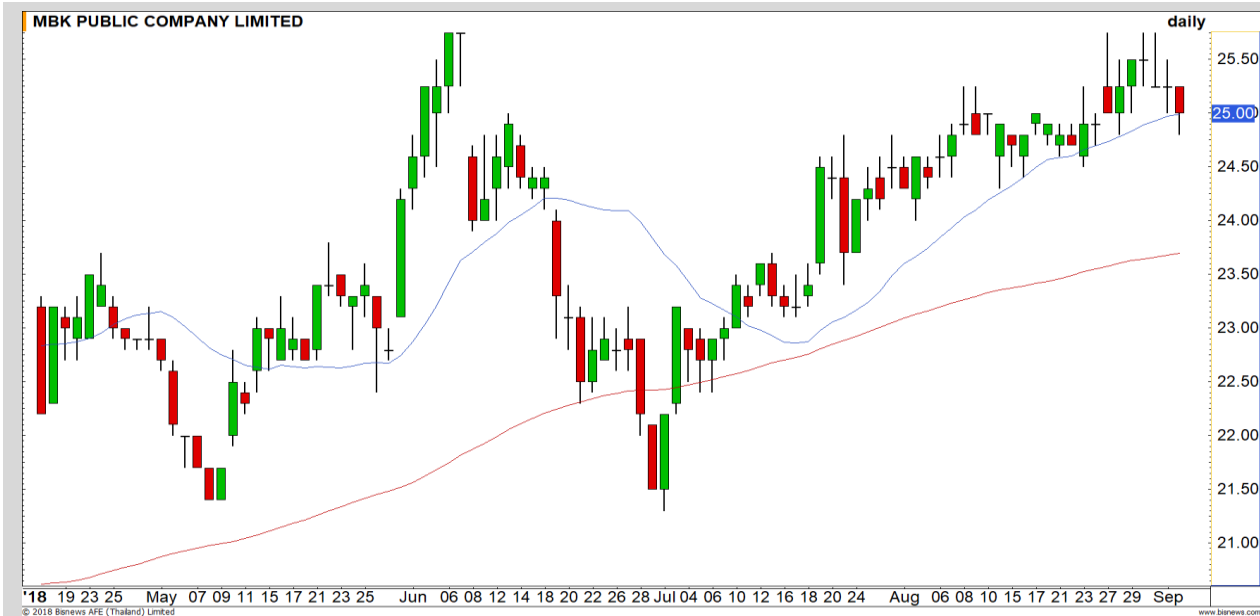

|                   |       |
|-------------------|-------|
| <b>Support</b>    | 24.80 |
| <b>Resistance</b> | 25.75 |
| <b>Stop loss</b>  | 24.60 |

## คำแนะนำระยะสั้น (BUY)

ราคาย่อตัวลงมาแตะแนวรับเส้นค่าเฉลี่ย 20 วัน มองเป็นจังหวะการเข้าซื้อที่ดี มีโอกาสที่จะได้เห็นการฟื้นตัวกลับในบริเวณนี้ เพื่อขึ้นทดสอบเป้าหมาย 25.75 บาท

MBK

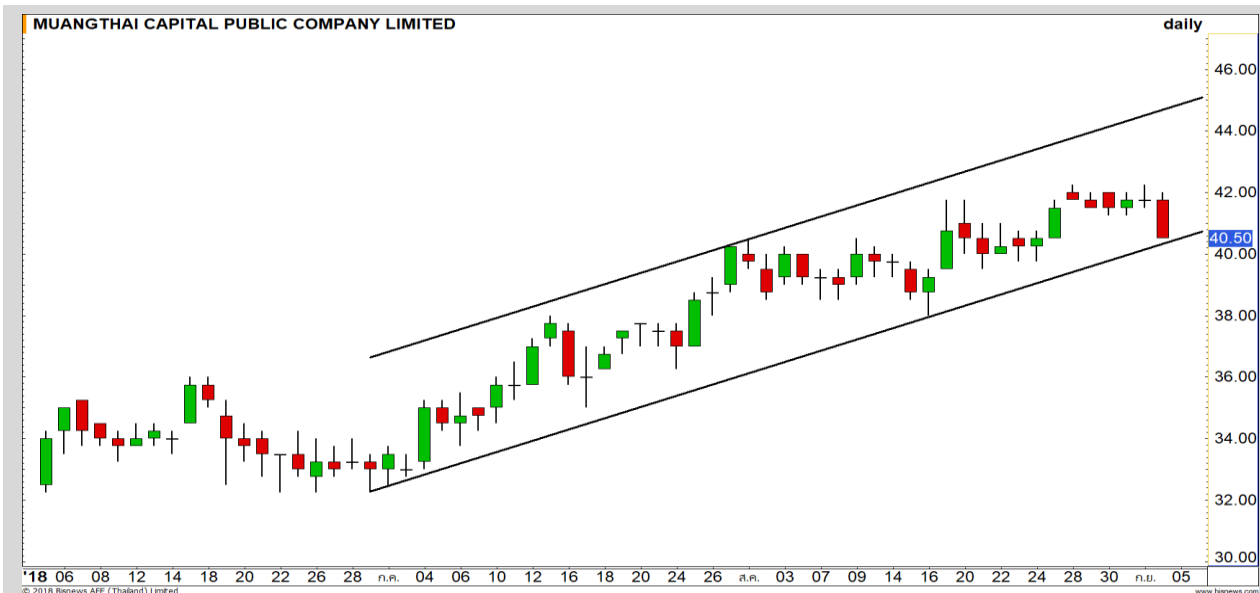

|                   |       |
|-------------------|-------|
| <b>Support</b>    | 40.25 |
| <b>Resistance</b> | 42.25 |
| <b>Stop loss</b>  | 40    |

## คำแนะนำระยะสั้น (BUY)

ราคาย่อตัวลงมาแตะกรอบล่างของรอบกว้างขึ้น และแนวเส้นค่าเฉลี่ยที่ 40.25 บาท คาดว่าจะยืนไม่หลุดและมีโอกาสฟื้นกลับเป้าหมาย 42.25 บาท

MTC



## BEAUTY



### เทียบราคาก่อนหน้า

| Close Price | %Change |
|-------------|---------|
| 10.50       | -2.78%  |

(ข้อมูล ณ เวลา 17.00 น. ของวันก่อนหน้า)

แนวตั้งคืนราย ชม. ไม่ผ่าน 11-11.30 บาท

แนะนำทำ SBL

| แนวรับ |       | แนวต้าน |       |
|--------|-------|---------|-------|
| 10.20  | 10.00 | 11.00   | 11.30 |

ราย ชม. น่าจะมีการฟื้นตัว แต่คาดว่าจะติดแนวต้านขอบบน 11-11.30 บาท หากไม่ฟื้นแนวนี้ ยังสามารถที่จะทำ SBL ได้อีกะลอก

### ปริมาณหุ้นที่ให้ยืมเพื่อขายชอร์ต

| Stock  | Available for borrowing (Share) |
|--------|---------------------------------|
| BEAUTY | 2,514,800                       |

(ข้อมูล ณ เวลา 9.00 น. ของวันก่อนหน้า)

**ทะลุแนวต้าน 11.40 บาทตัดขาดทุน**

สอบถามข้อมูลเพิ่มเติม กรุณาติดต่อ  
ฝ่ายธุรกิจยืมและให้ยืมหลักทรัพย์

โทรศัพท์ : 02-658-9699  
Email: sbl@fnsyrus.com



SGP: SGP24C1902A

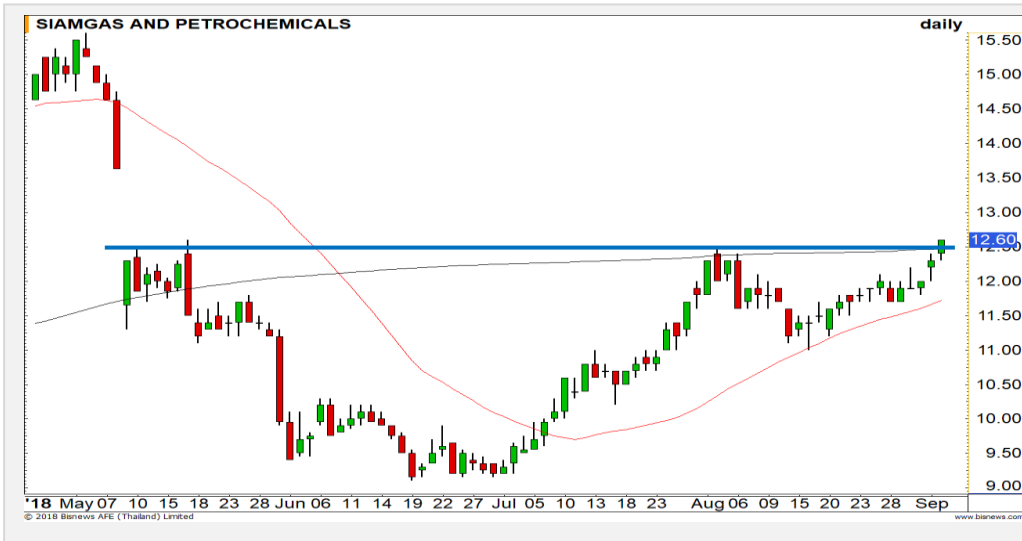

| แนวรับ |       | แนวต้าน |       |
|--------|-------|---------|-------|
| 12.40  | 12.20 | 13.00   | 13.60 |

ราคา Breakout ทะลุแนวต้านสำคัญที่ 12.40 บาท และยืนเหนือเส้นค่าเฉลี่ย 200 วัน ประเมินราคาได้มีการเปลี่ยนแนวโน้มเป็นขาขึ้น มีจุดตัดขาดทุนเมื่อราคายืนต่ำกว่า 12.00 บาท



สอบถามข้อมูลเพิ่มเติม  
โทรศัพท์ 02-658-9915  
Email: dw@fnsyrus.com  
Line: @dw24

ตารางราคา  
\* ตารางราคาใช้เปรียบเทียบในการซื้อขายช่วง market open เท่านั้น ไม่รวมช่วง market call

|                  |             |                            |             |
|------------------|-------------|----------------------------|-------------|
| Name             | SGP24C1902A | Implied Volatility         | 70.00%      |
| Underlying       | SGP         | Delta                      | 58.40%      |
| Type             | Call        | Listing Date               | 27-Jun-2018 |
| Strike           | 12.874      | Last Trading Date          | 28-Feb-2019 |
| Conversion Ratio | 1.93697     | Expire Date(Maturity Date) | 05-Mar-2019 |
| Moneyess         | -2.99% OTM  | outstanding (04-Sep-2018)  | 20,000      |

| Underlying Bid* | DW Bid Price(THB) * |             |             |             |             |
|-----------------|---------------------|-------------|-------------|-------------|-------------|
|                 | 05-Sep-2018         | 06-Sep-2018 | 07-Sep-2018 | 10-Sep-2018 | 11-Sep-2018 |
| 12.90           | 1.32                | 1.32        | 1.32        | 1.30        | 1.30        |
| 12.80           | 1.29                | 1.29        | 1.28        | 1.27        | 1.27        |
| 12.70           | 1.26                | 1.26        | 1.25        | 1.24        | 1.24        |
| 12.60           | 1.23                | 1.23        | 1.22        | 1.21        | 1.21        |
| 12.50           | 1.20                | 1.20        | 1.19        | 1.18        | 1.18        |
| 12.40           | 1.17                | 1.17        | 1.16        | 1.15        | 1.15        |
| 12.30           | 1.14                | 1.14        | 1.13        | 1.12        | 1.12        |
| 12.20           | 1.11                | 1.11        | 1.10        | 1.09        | 1.09        |
| 12.10           | 1.08                | 1.08        | 1.08        | 1.06        | 1.06        |

# TOP GAINER AND LOSER

## 5 TOP MAINBROAD GAINER

| Rank | Stock  | PClose | %Change | Support     | Resistance  | Trend (1 Week) | Technical View                         |
|------|--------|--------|---------|-------------|-------------|----------------|--|
| 1    | AMANAH | 2.04   | 6.25    | 2.00/1.94   | 2.10/2.14   | Sideway        | พื้นที่ในกรอบ Sideway                  |
| 2    | SPVI   | 1.56   | 6.12    | 1.53/1.49   | 1.61/1.66   | Sideway Up     | ราคายืนเหนือ 1.50 บาทได้ ดึงภาพเป็นบวก |
| 3    | CBG    | 52.25  | 6.09    | 51.25/50.50 | 53.50/55.00 | Sideway Up     | ราคายืนเหนือ 50.00 บาทได้ Upside เปิด  |
| 4    | AMA    | 6.30   | 5.88    | 6.10/5.95   | 6.50/6.65   | Sideway Down   | พื้นที่ในแนวโน้มขาลง                   |
| 5    | FTE    | 2.54   | 5.83    | 2.46/2.40   | 2.60/2.66   | Sideway Up     | ราคาทะลุกรอบ Ascending Triangle        |

## 5 TOP MAINBROAD LOSER

| Rank | Stock | PClose | %Change | Support     | Resistance  | Trend (1 Week) | Technical View               |
|------|-------|--------|---------|-------------|-------------|----------------|------------------------------|
| 1    | WICE  | 4.60   | -4.96   | 4.50/4.30   | 4.70/4.80   | Uptrend        | ย่อตัวในแนวโน้มขาขึ้น        |
| 2    | PF    | 1.10   | -4.35   | 1.07/1.03   | 1.13/1.18   | Sideway Up     | พักตัวในแนวโน้มขาขึ้น        |
| 3    | MCS   | 7.20   | -3.36   | 7.05/6.85   | 7.35/7.50   | Sideway Down   | ราคาพักตัวตามแนวโน้มเดิมขาลง |
| 4    | TEAM  | 1.20   | -3.23   | 1.17/1.12   | 1.24/1.27   | Sideway        | ราคาแกว่งตัวในกรอบ Sideway   |
| 5    | MTC   | 40.50  | -2.99   | 40.25/39.50 | 42.25/43.00 | Sideway Up     | ย่อตัวในแนวโน้มขาขึ้น        |

### หมายเหตุประกอบการเลือก Top Gainer และ Top Loser

- ปริมาณการซื้อขายเฉลี่ย 5 วัน มากกว่า 10 ล้านบาท
- ไม่นับรวม DW และ Warrant
- ราคาหุ้นไม่ต่ำกว่า 1 บาท

\*\* เนื่องจากหุ้นในกลุ่มนี้ส่วนใหญ่เป็นหุ้นที่ผันผวนแรงกว่าตลาด นักลงทุนควรใช้ความระมัดระวังเป็นพิเศษ \*\*



Crude Oil (WTI)



|                   | Level 1 | Level 2 |
|-------------------|---------|---------|
| <b>Support</b>    | 69      | 67.50   |
| <b>Resistance</b> | 72.50   | 74.50   |

**ยังไม่สามารถขึ้นไปยืน 70 ดอลลาร์**

ราคาน้ำมัน WTI ในภาพรายวัน วานนี้ราคาพยายามขึ้นไปเคลื่อนไหวเหนือระดับ 70 ดอลลาร์ แต่ยังไม่สามารถยืนได้ ทำให้รอบสั้นมีโอกาสชะลอตัวออกด้านข้าง เพื่อสะสมกำลังรอขึ้นรอบใหม่

Crude Palm Oil

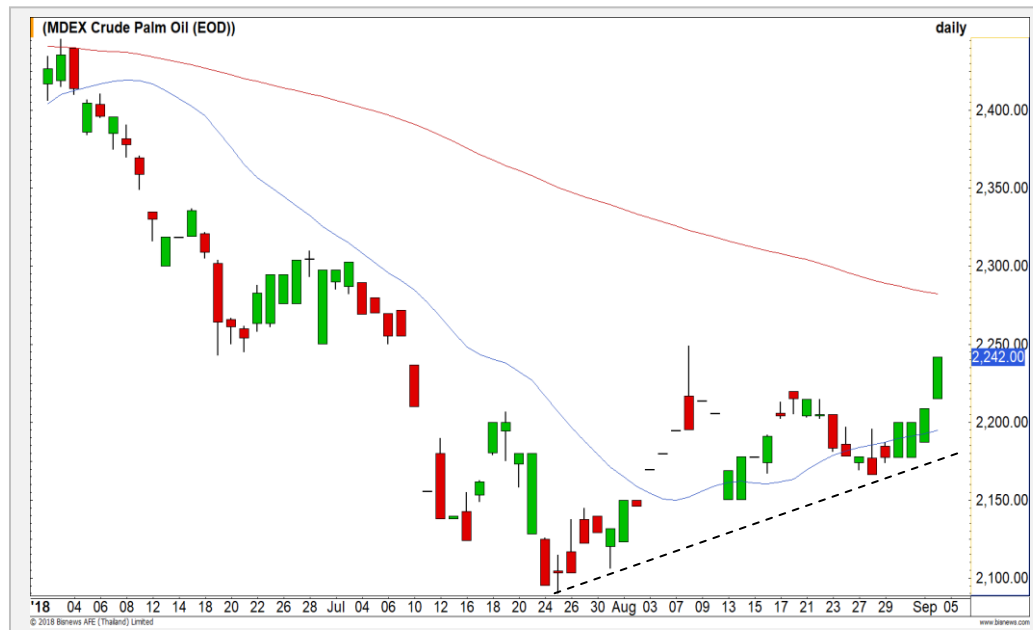

|                   | Level 1 | Level 2 |
|-------------------|---------|---------|
| <b>Support</b>    | 2220    | 2170    |
| <b>Resistance</b> | 2270    | 2300    |

**รอบระยะกลางเริ่มเป็นบวก**

ราคาน้ำมันปาล์ม ภาพระยะกลางเริ่มเป็นบวก เห็นการสร้าง High ใหม่ของรอบขึ้นมา อย่างไรก็ตามก็ดียังต้องระวังแนวโน้มหลักที่อาจกดดันราคาในอนาคตได้

# Gold Futures

## ราคาทองคำเกิด Pennant Pattern ในฝั่งขาลง

ภาพทางเทคนิคราคาทองคำหลังจากที่ภาพบวกระยะสัปดาห์เสียไป(หลุด Uptrend Line) เราประเมินว่าหลังจากสูญเสียภาพบวกระยะสัปดาห์ไปแล้ว ราคาทองคำจะเคลื่อนไหวแบบ Sideway Down

ปัจจุบันราคาทองคำเกิด Pennant Pattern ของรอบขาลง ซึ่งเป็น Pattern การไปต่อของทิศทาง

### คำแนะนำระยะสั้น GFQ18

- สถานะ Long ต้นทุนที่ 1200 ดอลลาร์ ตัดขาดทุนไปเรียบร้อยแล้วที่ 1195 ดอลลาร์
- พอร์ตวางรอเปิด Short เมื่อราคาทองคำหลุดกรอบ Pennant ที่ 1190 ดอลลาร์ มีเป้าหมายทำกำไรที่ 1180 – 1183 ดอลลาร์ มีจุดตัดขาดทุนเมื่อราคาทองคำขึ้นเหนือ 1195 ดอลลาร์

วันที่ 4 ก.ย. 2018

กองทุน SPDR ลดการถือครองทองคำลง 8.24 ตันลงมาที่ระดับ 755.16 ตัน



| แนวรับ |      | แนวต้าน |      |
|--------|------|---------|------|
| 1190   | 1183 | 1195    | 1200 |

| Contracts   | Long | Short | Net   | YTD    |
|-------------|------|-------|-------|--------|
| Institution | 1792 | 2157  | -365  | -7361  |
| Foreign     | 706  | 1969  | -1263 | -18195 |
| Local       | 4709 | 3081  | 1628  | 25556  |

# USD Futures

## การอ่อนค่าของค่าเงินบาทรอบนี้จะยังไม่ผ่าน บริเวณแนวต้าน 32.80 – 32.90 บาท/ดอลลาร์

เข้านี้ค่าเงินบาทอ่อนค่าทำจุดอ่อนค่าต่ำกว่าเมื่อวานที่ผ่านมา ภาพของทิศทางค่าเงินบาทนั้นยังอยู่ในรอบของการอ่อนค่า ประเมินการอ่อนค่ารอบนี้จะติดที่บริเวณแนวต้าน 32.80 -32.90 บาท/ดอลลาร์ แยกที่สุดจะไม่ต่ำกว่า 33.00 บาท/ดอลลาร์

### คำแนะนำระยะสั้น USDU18

- พอร์ตแนะนำ Wait and See

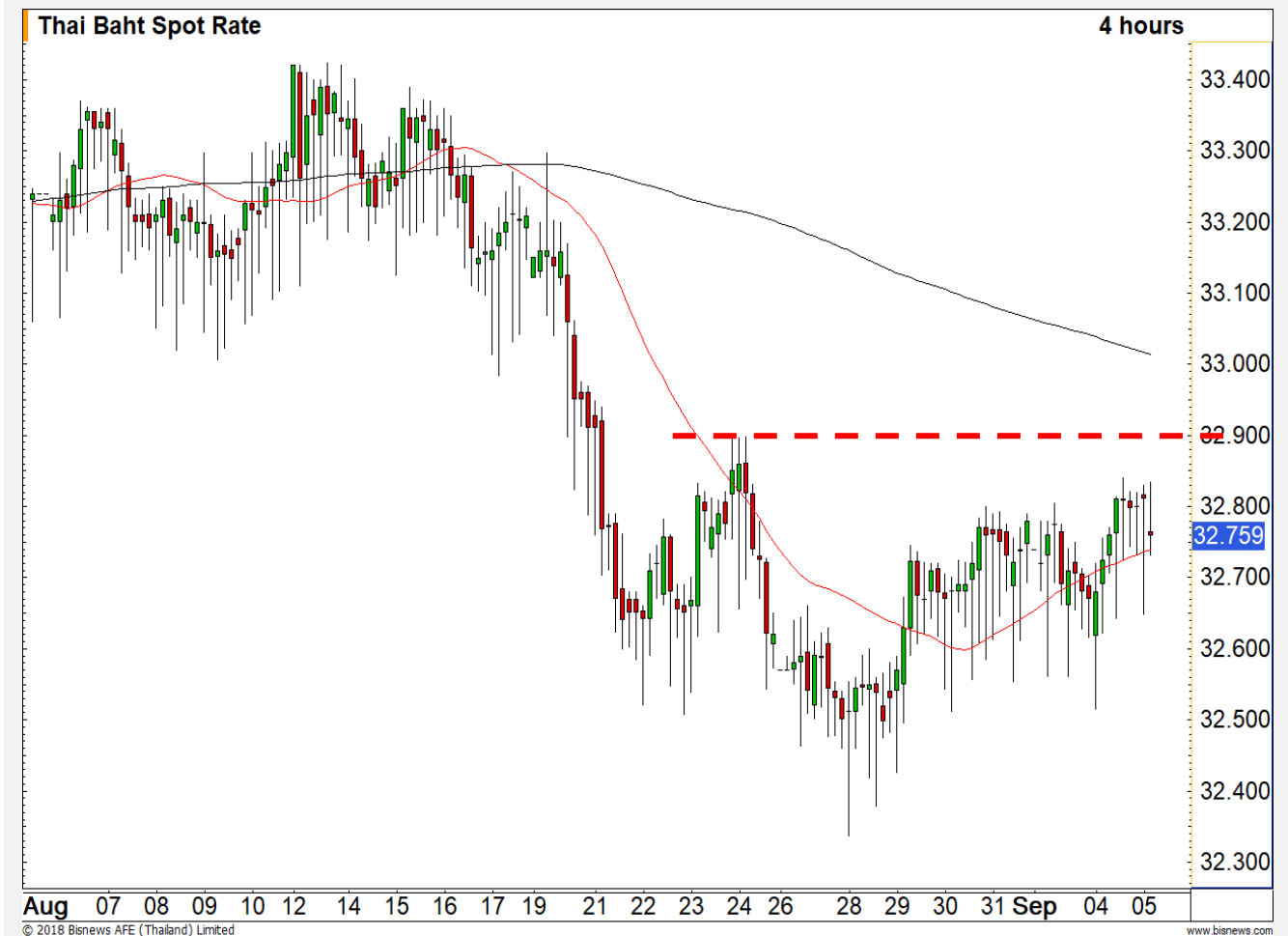

| แนวรับ |       | แนวต้าน |       |
|--------|-------|---------|-------|
| 32.60  | 32.50 | 32.90   | 32.95 |

## Market Summary & Theoretical Price

### SET50 Index Futures

| Series | Settle | Change | Vol. Contracts | Change | OI     | Change | Days to Delivery | Theoretical |         |         | Div. Yield | Fund Rate | Basis  | Premium Discount |
|--------|--------|--------|----------------|--------|--------|--------|------------------|-------------|---------|---------|------------|-----------|--------|------------------|
|        |        |        |                |        |        |        |                  | Theoretical | Lower   | Upper   |            |           |        |                  |
| S50U18 | 1124.5 | -9.4   | 166852         | 79922  | 264978 | 4519   | 22               | 1131.97     | 1131.46 | 1135.72 | 0.00       | 1.50%     | -6.76  | -7.47            |
| S50V18 | 1125.5 | -7.2   | 63             | 42     | 1520   | -3     | 55               | 1132.73     | 1131.45 | 1142.10 | 0.01       | 1.50%     | -5.76  | -7.23            |
| S50X18 | 1122.2 | -9.3   | 33             | 33     | 23     | 5      | 85               | 1133.47     | 1131.50 | 1147.96 | 0.01       | 1.50%     | -9.06  | -11.27           |
| S50Z18 | 1126.7 | -9.0   | 16209          | 7725   | 36277  | 2462   | 113              | 1133.82     | 1131.19 | 1153.08 | 0.01       | 1.50%     | -4.56  | -7.12            |
| S50H19 | 1123.9 | -8.6   | 1885           | 1038   | 5996   | 559    | 204              | 1129.55     | 1124.81 | 1164.33 | 0.02       | 1.50%     | -7.36  | -5.65            |
| S50M19 | 1117.1 | -8.4   | 750            | 544    | 4273   | 174    | 295              | 1120.65     | 1113.80 | 1170.94 | 0.03       | 1.50%     | -14.16 | -3.55            |

### Gold Futures

| Series | Settle | Change | Vol. Contracts | Change | OI   | Change | Days to Delivery | Theoretical |       |       | Premium / Discount | Risk Free Rate |
|--------|--------|--------|----------------|--------|------|--------|------------------|-------------|-------|-------|--------------------|----------------|
|        |        |        |                |        |      |        |                  | Theoretical | Lower | Upper |                    |                |
| GFV18  | 18680  | -70    | 88             | 82     | 2286 | -99    | 55               | 18616       | 18595 | 18770 | 64.00              | 1.50%          |
| GFZ18  | 18730  | -40    | 34             | 31     | 1899 | 13     | 113              | 18660       | 18617 | 18977 | 69.73              | 1.50%          |
| GFG19  | 18740  | -110   | 1              | -2     | 7    | 2      | 175              | 18708       | 18641 | 19197 | 32.40              | 1.50%          |

### USD Futures

| Series | Settle | Change | Days to Delivery | Theoretical | Basis |
|--------|--------|--------|------------------|-------------|-------|
| USDU18 | 32.80  | 0.06   | 22               | 32.85       | 0.01  |
| USDV18 | 32.72  | 0.06   | 55               | 32.93       | -0.07 |
| USDX18 | 32.69  | 0.06   | 85               | 33.01       | -0.10 |
| USDZ18 | 32.70  | 0.07   | 113              | 33.09       | -0.09 |

**DISCLAIMER:** รายงานฉบับนี้จัดทำโดยบริษัทหลักทรัพย์ ฟินันเซีย ไซรัส จำกัด (มหาชน) "บริษัท" ข้อมูลที่ปรากฏในรายงานฉบับนี้ถูกจัดทำขึ้นบนพื้นฐานของแหล่งข้อมูลที่เชื่อว่าหรือควรเชื่อว่ามีที่น่าเชื่อถือ และหรือมีความถูกต้อง อย่างไรก็ตามบริษัทไม่รับรองความถูกต้อง/ครบถ้วนของข้อมูลดังกล่าว ข้อมูลและความเห็นที่ปรากฏอยู่ในรายงานฉบับนี้อาจมีการเปลี่ยนแปลง แก้ไข หรือเพิ่มเติมได้ตลอดเวลาโดยไม่ต้องแจ้งให้ทราบล่วงหน้า บริษัทไม่มีความประสงค์ที่จะชักจูงหรือชี้ชวนให้ผู้ลงทุน ลงทุนซื้อหรือขายหลักทรัพย์ตามที่ปรากฏในรายงานฉบับนี้ รวมทั้งบริษัทไม่ได้รับประกันผลตอบแทนหรือราคาของหลักทรัพย์ตามข้อมูลที่ปรากฏแต่อย่างใด บริษัทจึงไม่รับผิดชอบต่อความเสียหายใดๆ ที่เกิดขึ้นจากการนำข้อมูลหรือความเห็นในรายงานฉบับนี้ไปใช้ไม่ว่ากรณีใดก็ตาม ผู้ลงทุนควรศึกษาข้อมูลและใช้ดุลยพินิจอย่างรอบคอบในการตัดสินใจลงทุน

บริษัทขอสงวนลิขสิทธิ์ในข้อมูลและความเห็นที่ปรากฏอยู่ในรายงานฉบับนี้ ห้ามมิให้ผู้ใดนำข้อมูลและความเห็นในรายงานฉบับนี้ไปใช้ประโยชน์ คัดลอก ดัดแปลง ทำซ้ำ นำออกแสดงหรือเผยแพร่ต่อสาธารณชนไม่ว่าทั้งหมดหรือบางส่วน โดยไม่ได้รับอนุญาตเป็นลายลักษณ์อักษรจากบริษัทล่วงหน้า การลงทุนในหลักทรัพย์มีความเสี่ยง ผู้ลงทุนควรศึกษาข้อมูลและพิจารณาอย่างรอบคอบก่อนการตัดสินใจลงทุน

บริษัทหลักทรัพย์ ฟินันเซีย ไซรัส จำกัด (มหาชน) อาจเป็นผู้ดูแลสภาพคล่อง (Market Maker) และผู้ออกใบสำคัญแสดงสิทธิอนุพันธ์ (Derivative Warrants) บนหลักทรัพย์ที่ปรากฏอยู่ในรายงานฉบับนี้ โดยบริษัท อาจจัดทำทวีเคาระห์ของหลักทรัพย์อ้างอิงดังกล่าวนี้ ดังนั้น นักลงทุนควรศึกษารายละเอียดในหนังสือชี้ชวนของใบสำคัญแสดงสิทธิอนุพันธ์ดังกล่าวก่อนตัดสินใจลงทุน