



## SET INDEX

วันนี้ **Sideway แนวต้าน**  
ยังจำกัด **1725 จุดเป็นหลัก**

รอบหลักยังคงแนวโน้มทยอยฟื้น  
ตัวผ่าน High ก่อนหน้า ณ ระดับ 1730  
จุด (ซึ่งติดมาถึง 4 รอบ) มีเป้าหมายรอ  
ทดสอบในช่วงถัดมา 1745-1750 จุด

ส่วนวันนี้รอบเข้าคาดว่า  
Sideway แบบจำกัดแนวต้าน 1725  
จุด โดยยังไม่น่าจะทะลุแนวต้าน 1725-  
1727 จุด ขณะที่การอ่อนตัวกลับเมื่อ  
ทดสอบแนวต้านดังกล่าวจะไม่หลุดแนว  
รับ 1713-1717 จุด

|         |        |       |
|---------|--------|-------|
| แนวรับ  | 1717** | 1713* |
| แนวต้าน | 1725** | 1727* |



### Technical Review:

- S50U18: คาดรอบเข้าแกว่งออกด้านข้างในกรอบ 1128-1135 จุด ระยะดีสุดของวันยังไม่ฟื้น 1138 จุด
- Momentum Trading : HANA , BCP
- Swing Trading : BBL , GFPT

# SET50 Index Futures



## เข้าแกว่งออกข้างในช่วง 1128-1135 จุด

3 ก.ย. 61 นักลงทุนต่างชาติกลับมา Long สุทธิ 1,240 สัญญา สถานะช่วงนี้ค่อนข้างผันผวน (2 พ.ค.-3 ก.ย. เหลือยอด Long สุทธิสะสม 21,393 สัญญา)

ตราบที่ยืน Low ไม่หลุดแนวรับ 1126 จุด ยังคงปิดความเสี่ยงในแง่ที่จะเปิด Downside เข้าหาแนวรับ 1120 จุด และคงมุมมองของรอบหลักที่จะทะลุแนวต้าน 1143 จุด เพื่อทำ Higher High ไปที่ 1150-1155 จุด

ส่วนรอบเข้านี้คาดว่าติดแนวต้าน 1135 จุด และเน้นการแกว่งตัวออกด้านข้างในกรอบ 1128-1135 จุด ระยะดีสุดของวันยังไม่นำฟัน 1138 จุด

## กลยุทธ์ S50U18 (รอบหลักเน้น Trading Long)

- พอร์ตวางรอเปิด Long ที่แนวรับ 1128-1130 จุด
- พอร์ตเปิด Long รอบเข้าเมื่อวานหลังเปิดตลาดมีชะลอเล็กน้อยเข้าหาแนวรับ 1132-1133 จุด กรณีเน้น Trading จบในวันการขยับเข้าใกล้แนวต้าน 1138 จุด น่าจะได้ทำรอบจบในวันไปแล้ว ส่วนที่เหลือรอดที่แนวต้าน 1140 จุด **ตัดขาดทุนกรณีหลุดแนวรับ 1127 จุด**

### แนวรับ

1130\*\*

1128\*

### แนวต้าน

1135\*\*

1138

| Contracts   | Long  | Short | Net   | YTD    |
|-------------|-------|-------|-------|--------|
| Institution | 24823 | 22020 | 2803  | 12694  |
| Foreign     | 20045 | 18805 | 1240  | 31067  |
| Local       | 51620 | 55663 | -4043 | -43761 |



## SET50 Index Options

คำแนะนำ : Wait and See

กลยุทธ์ : -  
 ขาดทุนสูงสุด : -  
 กำไรสูงสุดทางทฤษฎี : -  
 เป้าหมายการทำกำไร : -  
 จุดคุ้มทุน(เมื่อหมดอายุ) : -

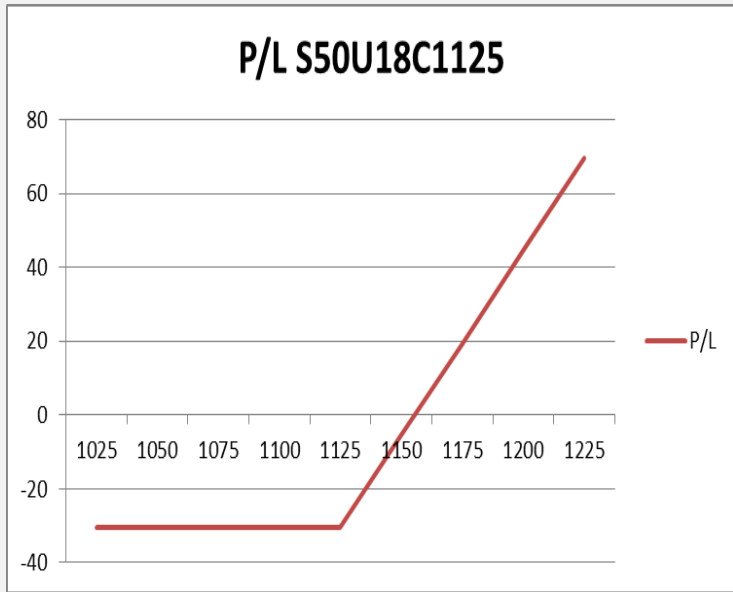

| SET50 Index | Long S50U18C1075 | Cost | Profit/Loss |
|-------------|------------------|------|-------------|
| 1025        | -100             | 30.5 | -30.5       |
| 1050        | -75              | 30.5 | -30.5       |
| 1075        | -50              | 30.5 | -30.5       |
| 1100        | -25              | 30.5 | -30.5       |
| 1125        | 0                | 30.5 | -30.5       |
| 1150        | 25               | 30.5 | -5.5        |
| 1175        | 50               | 30.5 | 19.5        |
| 1200        | 75               | 30.5 | 44.5        |
| 1225        | 100              | 30.5 | 69.5        |

|             |             | Price | Change | Vol. | Open Interest | Intrinsic Value | Time Value | Break Even | All-in-Premium | Implied Volatility | Effective Gearing |
|-------------|-------------|-------|--------|------|---------------|-----------------|------------|------------|----------------|--------------------|-------------------|
| Call Option | S50U18C1075 | 63.10 | -1.10  | 4    | 2879          | 62.68           | 0.42       | 1138.10    | 0.00           | 0.00%              | 17.98             |
|             | S50U18C1100 | 39.00 | -2.00  | 222  | 1,757         | 37.68           | 1.32       | 1139.00    | 0.00           | 8.81%              | 27.33             |
|             | S50U18C1125 | 19.90 | -1.60  | 99   | 2,882         | 12.68           | 7.22       | 1144.90    | 0.01           | 10.46%             | 38.55             |
|             | S50U18C1150 | 8.70  | -0.90  | 526  | 4,016         | 0.00            | 8.70       | 1158.70    | 0.02           | 11.76%             | 48.81             |
|             | S50U18C1175 | 3.30  | -0.60  | 408  | 3,069         | 0.00            | 3.30       | 1178.30    | 0.04           | 12.71%             | 58.38             |

|            |             |       |       |     |       |       |       |         |       |        |        |
|------------|-------------|-------|-------|-----|-------|-------|-------|---------|-------|--------|--------|
| Put Option | S50U18P1075 | 3.10  | -0.20 | 454 | 6,841 | 0.00  | 3.10  | 1071.90 | -0.06 | 18.86% | -41.69 |
|            | S50U18P1100 | 5.30  | -0.10 | 245 | 3,275 | 0.00  | 5.30  | 1094.70 | -0.04 | 16.15% | -42.54 |
|            | S50U18P1125 | 11.90 | 0.50  | 266 | 2,833 | 0.00  | 11.90 | 1113.10 | -0.02 | 15.36% | -35.86 |
|            | S50U18P1150 | 24.90 | 1.10  | 87  | 1,978 | 12.32 | 12.58 | 1125.10 | -0.01 | 15.81% | -27.02 |
|            | S50U18P1175 | 44.30 | 1.30  | 63  | 299   | 37.32 | 6.98  | 1130.70 | -0.01 | 17.86% | -19.22 |

Transportation & Logistics

|                   | Level 1 | Level 2 |
|-------------------|---------|---------|
| <b>Support</b>    | 371     | 368     |
| <b>Resistance</b> | 376     | 380     |

ชะลอการขึ้น

ดัชนีกลุ่มขนส่งและโลจิสติกส์ ในภาพราย 240 นาที เกิดแท่งเทียนลักษณะ Shooting star ที่บริเวณกรอบแนวต้าน High เดิม แถว 376 จุด ทำให้ในรอบสั้นมีโอกาสชะลอ



Construction Materials

|                   | Level 1 | Level 2 |
|-------------------|---------|---------|
| <b>Support</b>    | 11350   | 11200   |
| <b>Resistance</b> | 11600   | 11800   |

Inverse H&S

ดัชนีกลุ่มวัสดุก่อสร้าง เกิดรูปแบบ Inverse H&S เป็นการดึงสัญญาณบวกเข้ามา มีโอกาสที่จะได้เห็นการปรับตัวขึ้นต่อของกลุ่มนี้



# Top Most Active



Support 58.50 57 Resistance 60.25 61

**IVL (DAY)** ติดกรอบแนวต้านเส้น Downtrend line มีโอกาสชะลอตัวระยะสั้น ก่อนที่จะปรับตัวขึ้นรอบใหม่

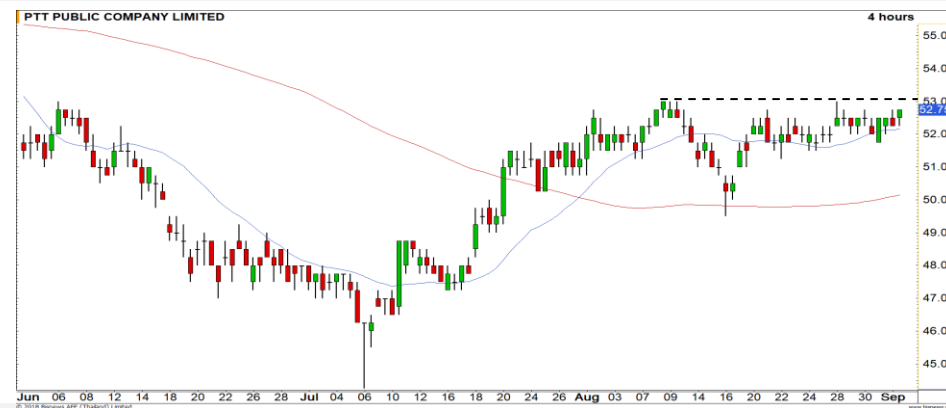

Support 51.75 50.50 Resistance 53 54.25

**PTT (DAY)**: ยังคงให้รอการขึ้นผ่านแนวต้าน 53 บาท เพื่อยืนยันภาพในการขึ้นต่ออีกครั้ง

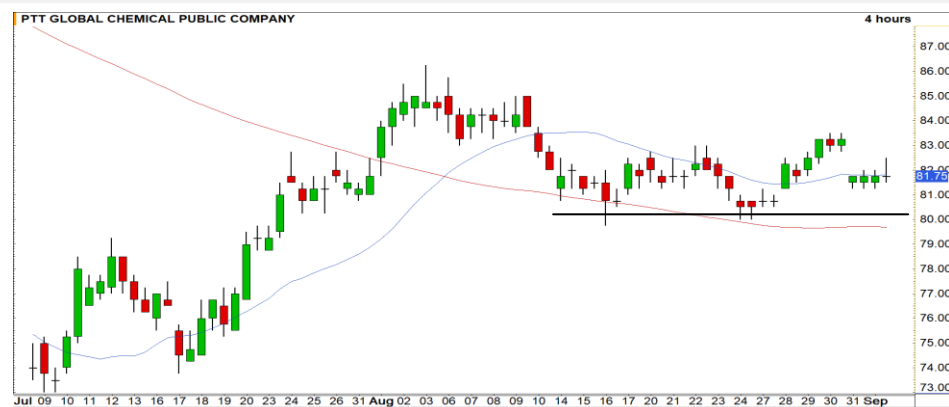

Support 81.25 80 Resistance 83.25 85

**PTTGC (DAY)**: トラブได้ที่ราคายังเคลื่อนไหวเหนือระดับ 80 บาท ในรอบหลักเรายังคงมองราคามีโอกาสขึ้นทดสอบเป้าหมาย 85 บาท



Support 85 Resistance 86.50

**TOP (DAY)**: ราคาทะลุกรอบ Bull flag ขึ้นมา เป็นสัญญาณการปรับตัวขึ้นต่อในทางเทคนิค

# Momentum Trading

HANA

|                   |       |
|-------------------|-------|
| <b>Support</b>    | 39.25 |
| <b>Resistance</b> | 41.25 |
| <b>Stop loss</b>  | 38    |

## คำแนะนำระยะสั้น (BUY)

ราคาสร้าง High ใหม่ในรอบกว่า 6 เดือน  
โมเมนตัมช่วงนี้แข็งแกร่ง มีโอกาสที่จะ  
ปรับตัวขึ้นต่อ วางเป้าหมาย 41.25 บาท



BCP

|                   |          |
|-------------------|----------|
| <b>Support</b>    | 36       |
| <b>Resistance</b> | 37.50-38 |
| <b>Stop loss</b>  | 35.50    |

## คำแนะนำระยะสั้น (BUY)

ทะลุผ่านแนวต้านย่อย 36.75 บาทได้จะ  
เปิด Upside ตามรูปแบบการฟื้นตัว  
Inverse Head & Shoulders มีเป้าหมาย  
37.50-38 บาท





|                   |     |
|-------------------|-----|
| <b>Support</b>    | 204 |
| <b>Resistance</b> | 210 |
| <b>Stop loss</b>  | 202 |

### คำแนะนำระยะสั้น (BUY)

ในภาพรวม 240 นาที สัญญาณ Stochastic เส้น %K ตัด %D ขึ้นจากเขต Oversold บ่งชี้ถึงสัญญาณการฟื้นตัว ในช่วงนี้ วางเป้าหมาย 210 บาท

BBL

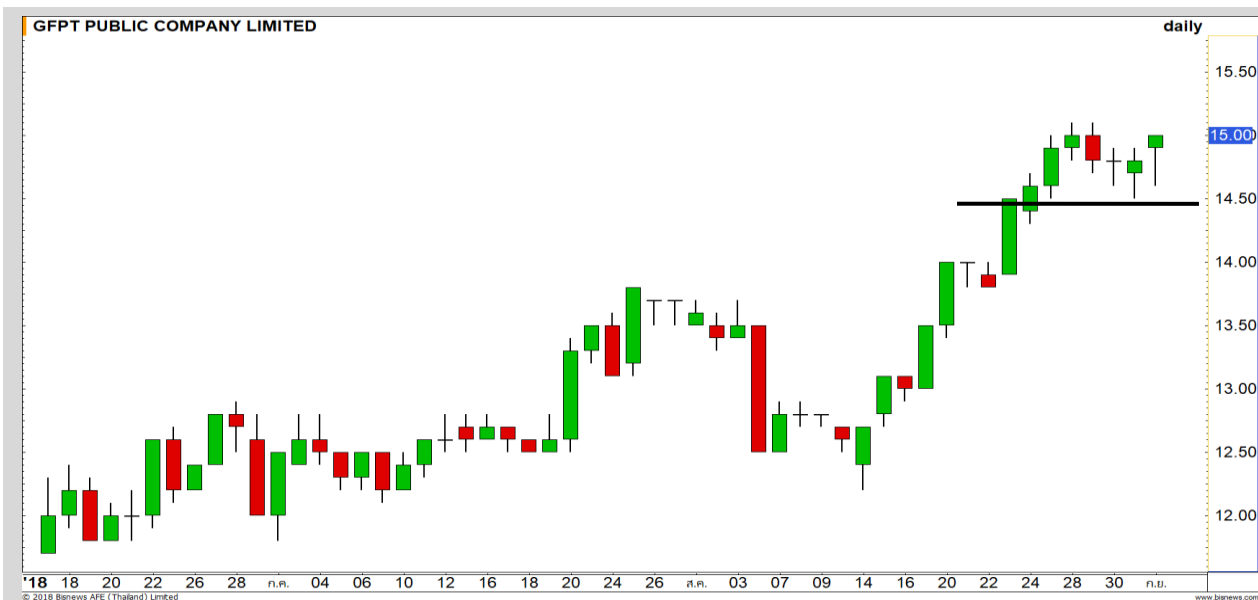

|                   |             |
|-------------------|-------------|
| <b>Support</b>    | 14.50       |
| <b>Resistance</b> | 15.40/15.90 |
| <b>Stop loss</b>  | 14.30       |

### คำแนะนำระยะสั้น (BUY)

เมื่อวานปิดที่ High ของวัน และจ่อที่จะทะลุผ่าน High ก่อนหน้า ณ ระดับ 15.10 บาท คาดว่าจะปรับขึ้นเพื่อทำ Higher High หลังการเหวี่ยงตัวในรอบนี้ไม่หลุดแนวรับ 15.40 บาท เป้าหมายหลัก 15.90 บาท

GFPT



### รอสัญญาณการทำ SBL

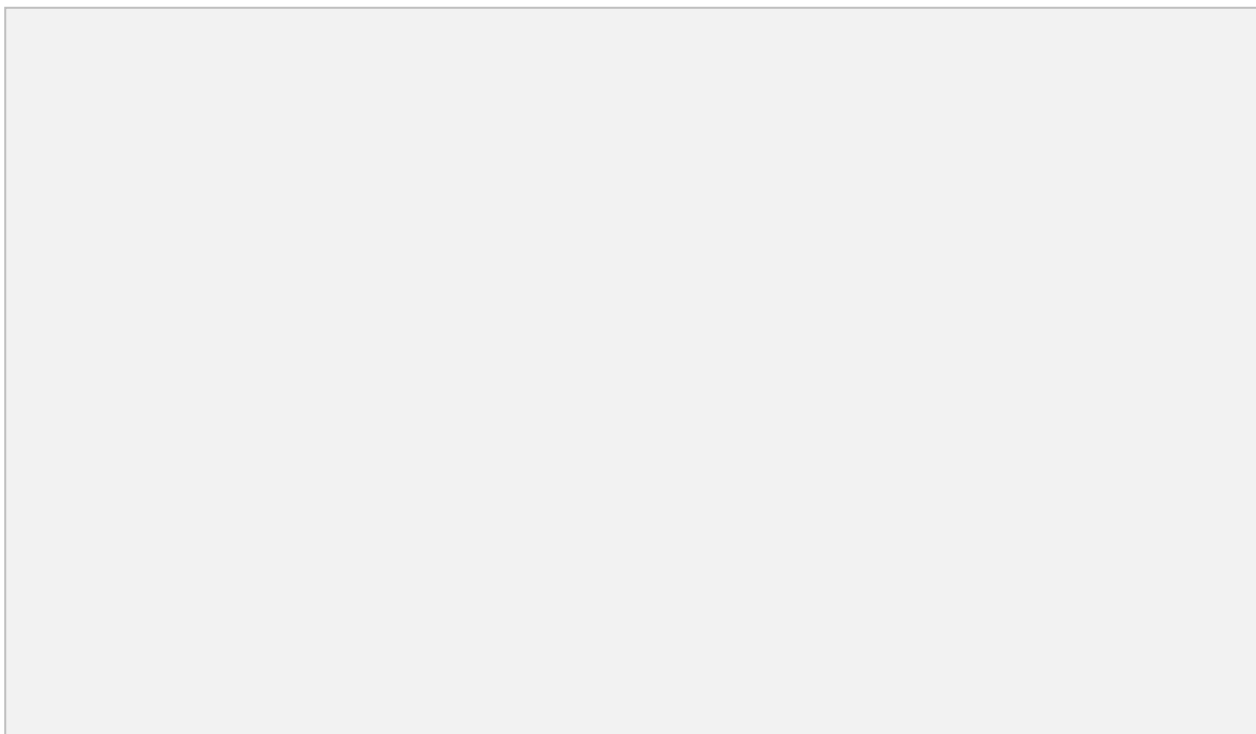

### เทียบราคาวันก่อนหน้า

| Close Price | %Change |
|-------------|---------|
| -           | -       |

(ข้อมูล ณ เวลา 17.00 น. ของวันก่อนหน้า)

### รอสัญญาณการทำ SBL

| แนวรับ |   | แนวต้าน |   |
|--------|---|---------|---|
| -      | - | -       | - |

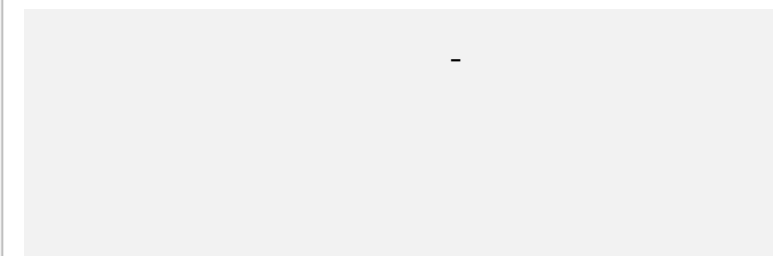

### ปริมาณหุ้นที่ให้ยืมเพื่อขายชอร์ต

| Stock | Available for borrowing (Share) |
|-------|---------------------------------|
| -     | -                               |

(ข้อมูล ณ เวลา 9.00 น. ของวันก่อนหน้า)



สอบถามข้อมูลเพิ่มเติม กรุณาติดต่อ  
ฝ่ายธุรกิจยืมและให้ยืมหลักทรัพย์

โทรศัพท์ : 02-658-9699  
Email: sbl@fnsyrus.com



## GLOBAL: GLOB24C1810A

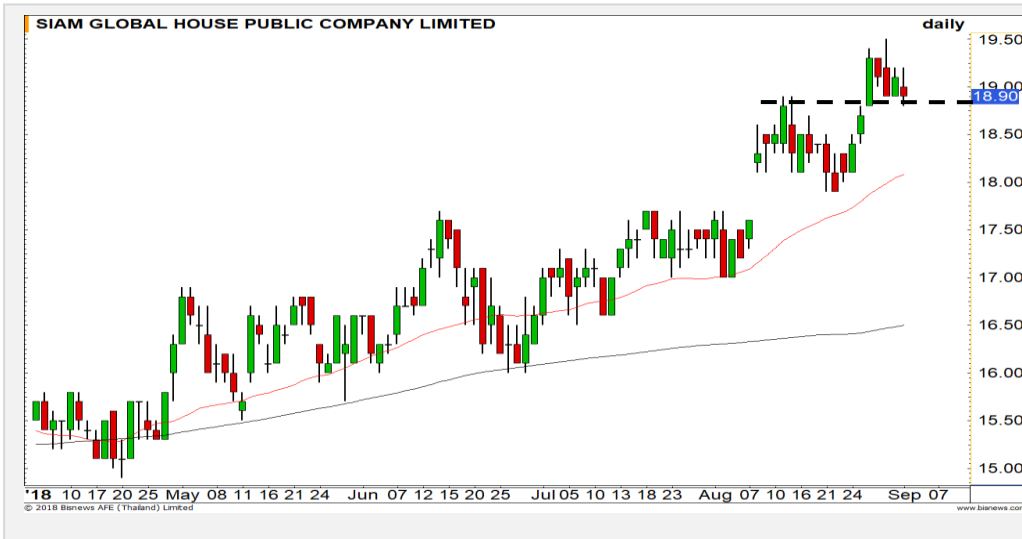

| แนวรับ |       | แนวต้าน |       |
|--------|-------|---------|-------|
| 18.80  | 18.40 | 19.50   | 19.80 |

ราคาพักตัวลงมาหลังจากขึ้นไปทำ Higher High มองเป็นเพียงการย่อตัวในแนวโน้มขาขึ้น ประเมินเป็นจังหวะที่ดีในการเข้า Trading สำหรับรอบดีกลับไป High ก่อนหน้าที่ 19.50 บาท



สอบถามข้อมูลเพิ่มเติม  
โทรศัพท์ 02-658-9915  
Email: dw@fnsyrus.com  
Line: @dw24

### ตารางราคา

\* ตารางราคาใช้เปรียบเทียบในการซื้อขายช่วง market open เท่านั้น ไม่รวมช่วง market call

|                         |              |                                   |             |
|-------------------------|--------------|-----------------------------------|-------------|
| <b>Name</b>             | GLOB24C1810A | <b>Implied Volatility</b>         | 52.00%      |
| <b>Underlying</b>       | GLOBAL       | <b>Delta</b>                      | 28.16%      |
| <b>Type</b>             | Call         | <b>Listing Date</b>               | 10-May-2018 |
| <b>Strike</b>           | 21.840       | <b>Last Trading Date</b>          | 31-Oct-2018 |
| <b>Conversion Ratio</b> | 3.02000      | <b>Expire Date(Maturity Date)</b> | 05-Nov-2018 |
| <b>Moneyness</b>        | -15.56% OTM  | <b>outstanding (03-Sep-2018)</b>  | 9,571,400   |

| Underlying Bid* | DW Bid Price(THB) * |             |             |             |             |
|-----------------|---------------------|-------------|-------------|-------------|-------------|
|                 | 04-Sep-2018         | 05-Sep-2018 | 06-Sep-2018 | 07-Sep-2018 | 10-Sep-2018 |
| 19.30           | 0.24                | 0.24        | 0.23        | 0.23        | 0.22        |
| 19.20           | 0.23                | 0.23        | 0.22        | 0.22        | 0.21        |
| 19.10           | 0.22                | 0.22        | 0.21        | 0.21        | 0.20        |
| 19.00           | 0.21                | 0.21        | 0.20        | 0.20        | 0.19        |
| 18.90           | 0.20                | 0.20        | 0.20        | 0.19        | 0.18        |
| 18.80           | 0.19                | 0.19        | 0.19        | 0.18        | 0.17        |
| 18.70           | 0.18                | 0.18        | 0.18        | 0.17        | 0.16        |
| 18.60           | 0.18                | 0.17        | 0.17        | 0.17        | 0.15        |
| 18.50           | 0.17                | 0.16        | 0.16        | 0.16        | 0.15        |

# TOP GAINER AND LOSER

## 5 TOP MAINBROAD GAINER

| Rank | Stock | PClose | %Change | Support     | Resistance  | Trend (1 Week) | Technical View                             |
|------|-------|--------|---------|-------------|-------------|----------------|--|
| 1    | TTCL  | 9.55   | 13.69   | 9.40/9.20   | 9.75/9.90   | Sideway Up     | ราคายืนเหนือ 9.40 บาทได้ เปิด Upside       |
| 2    | DDD   | 49.25  | 11.93   | 48.00/46.75 | 50.50/52.00 | Sideway Down   | ฟื้นตัวในแนวโน้มขาลง                       |
| 3    | AU    | 7.95   | 8.90    | 7.80/7.60   | 8.30/8.50   | Sideway        | กลับตัวรอบสั้นในแนวโน้มขาลง                |
| 4    | CBG   | 49.25  | 6.49    | 48.50/47.00 | 50.00/51.50 | Sideway        | หากราคายืนเหนือ 50.00 บาทได้ ดึงภาพเป็นบวก |
| 5    | THAI  | 13.70  | 4.58    | 13.50/13.20 | 14.00/14.30 | Sideway        | ฟื้นตัวในแนวโน้มขาลง                       |

## 5 TOP MAINBROAD LOSER

| Rank | Stock  | PClose | %Change | Support     | Resistance  | Trend (1 Week) | Technical View                        |
|------|--------|--------|---------|-------------|-------------|----------------|---------------------------------------|
| 1    | BEAUTY | 10.80  | -4.42   | 10.30/10.00 | 11.30/11.50 | Uptrend        | ย่อตัวในแนวโน้มขาขึ้น                 |
| 2    | MACO   | 1.90   | -4.04   | 1.89/1.83   | 1.95/2.00   | Sideway Up     | ราคาแกว่งตัวออกด้านข้าง               |
| 3    | STA    | 12.10  | -3.97   | 12.00/11.60 | 12.50/12.90 | Sideway        | ราคาแกว่งตัวในกรอบ Sideway            |
| 4    | EPCO   | 4.16   | -2.80   | 4.10/4.00   | 4.26/4.32   | Sideway Down   | ราคาพักตัวตามแนวโน้มเดิมขาลง          |
| 5    | BEC    | 7.40   | -2.63   | 7.20/7.00   | 7.65/7.80   | Down Trend     | ราคาหลุดแนวรับ 7.65 บาท เปิด Downside |

### หมายเหตุประกอบการเลือก Top Gainer และ Top Loser

- ปริมาณการซื้อขายเฉลี่ย 5 วัน มากกว่า 10 ล้านบาท
- ไม่นับรวม DW และ Warrant
- ราคาหุ้นไม่ต่ำกว่า 1 บาท

\*\* เนื่องจากหุ้นในกลุ่มนี้ส่วนใหญ่เป็นหุ้นที่ผันผวนแรงกว่าตลาด นักลงทุนควรใช้ความระมัดระวังเป็นพิเศษ \*\*



Crude Oil (WTI)



Level 1                      Level 2

**Support**

69

67.50

**Resistance**

72.50

74.50

**รอการขึ้นยืนระดับ 70 ดอลลาร์ เพื่อยืนยันภาพบวก**

ราคาน้ำมัน WTI ในภาพรายวัน ยังคงแกว่งตัวใกล้แนวบริเวณ 70 ดอลลาร์ รอการขึ้นยืนระดับดังกล่าวเพื่อยืนยันภาพเชิงบวกอีกครั้ง

Shipping Index

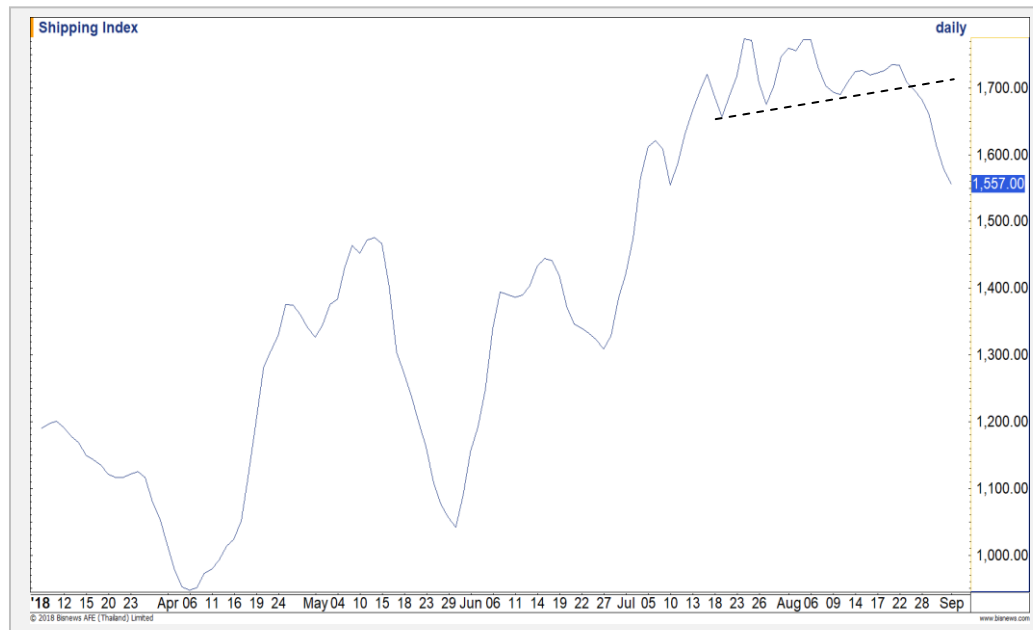

Level 1                      Level 2

**Support**

1500

1440

**Resistance**

1600

1670

**อยู่ในรอบการต่ำฐาน**

ดัชนีค่าระวางเรือ อยู่ในช่วงการพักตัวเพื่อรอทำฐานของรอบใหม่ รอดูแนวรับบริเวณ 1500 จุด เป็นต้นแรก

# Gold Futures

## ภาพราคาทองคำระยะสัปดาห์ ยังไม่เสียทรงขาขึ้น

ภาพทางเทคนิคราคาทองคำระยะสัปดาห์ยังไม่เสียทรงขาขึ้น เนื่องจากราคาทองคำยังไม่หลุด Uptrend Line ราคาทองคำยังมีโอกาสฟื้นตัวขึ้นทดสอบบริเวณ 1208 – 1212 ดอลลาร์ โดยภาพดังกล่าวจะถูกกลบล้างหากราคาทองคำหลุด เส้น Uptrend Line

### คำแนะนำระยะสั้น GFQ18

- สถานะ Long ต้นทุนที่ 1200 ดอลลาร์ มีเป้าหมายทำกำไรที่บริเวณ 1208-1212 ดอลลาร์

โดยมีจุดตัดขาดทุนเมื่อราคาทองคำหลุดระดับ 1195 ดอลลาร์

วันที่ 3 ก.ย. 2018  
กองทุน SPDR คงถือครองทองคำไว้  
ที่ระดับ 755.16 ตัน

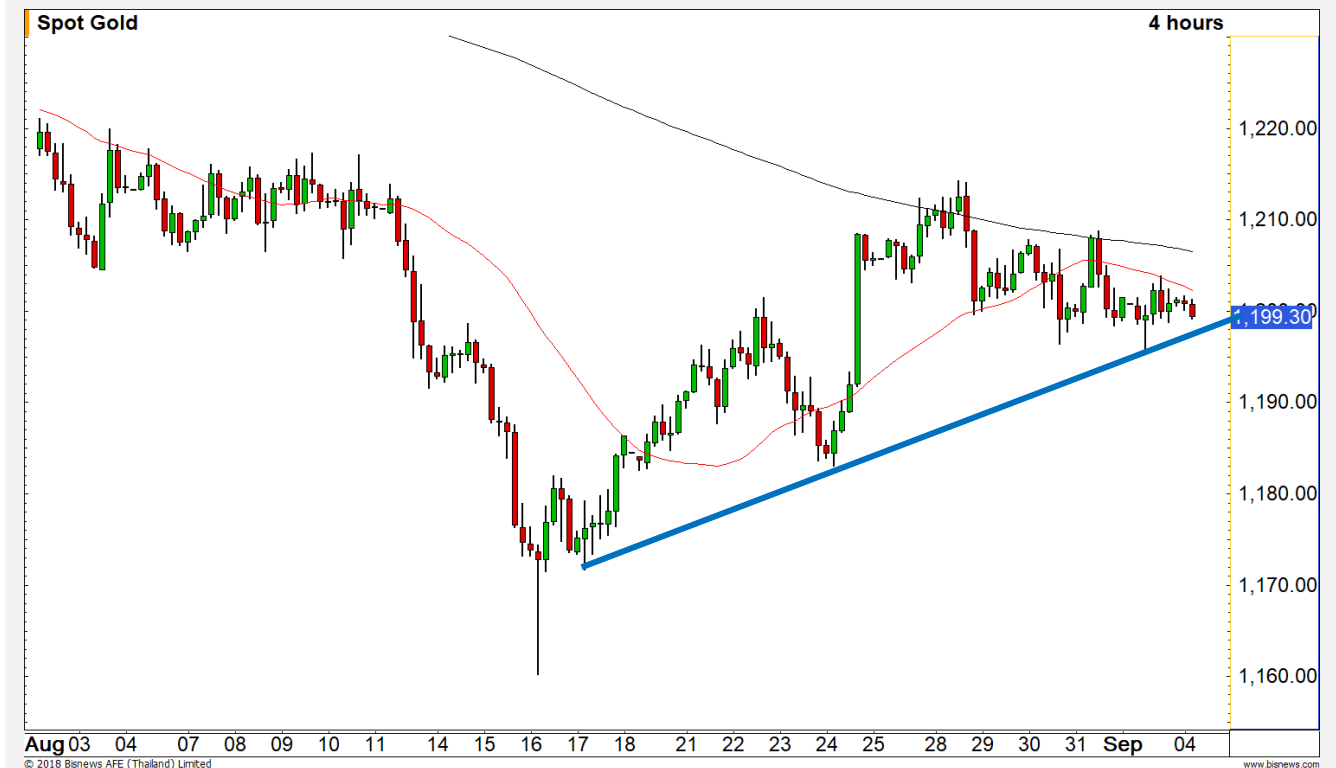

| แนวรับ |      | แนวต้าน |      |
|--------|------|---------|------|
| 1197   | 1194 | 1205    | 1208 |

| Contracts   | Long | Short | Net   | YTD    |
|-------------|------|-------|-------|--------|
| Institution | 1983 | 2917  | -934  | -6996  |
| Foreign     | 692  | 3600  | -2908 | -16932 |
| Local       | 7810 | 3968  | 3842  | 23928  |

# USD Futures

## การอ่อนค่าของค่าเงินบาทรอบนี้ยังไม่ผ่าน แนวต้าน 32.80 – 32.90 บาท/ดอลลาร์

เข้านี้ค่าเงินบาทมีภาพที่ไม่ต่างเมื่อวานมากนัก ที่ค่าเงินบาทแข็งค่าไปที่ 32.60 บาท/ดอลลาร์ แต่ไม่สามารถยืนได้และอ่อนค่าลงต่อทันที เราประเมินทิศทางของค่าเงินเป็น Sideway ระยะสั้น เพื่อคงทิศทางในกรอบ 32.50 – 32.90 บาท/ดอลลาร์ จึงประเมินการอ่อนค่าในเข้านี้ น่าจะติดแนวต้านบริเวณ 32.80 – 32.80 บาท/ดอลลาร์

### คำแนะนำระยะสั้น USDU18

- สถานะ Long ต้นทุนบริเวณ 32.60 บาท/ดอลลาร์ ได้ปิดทำกำไรที่ 32.80 บาท/ดอลลาร์ เรียบร้อยแล้ว

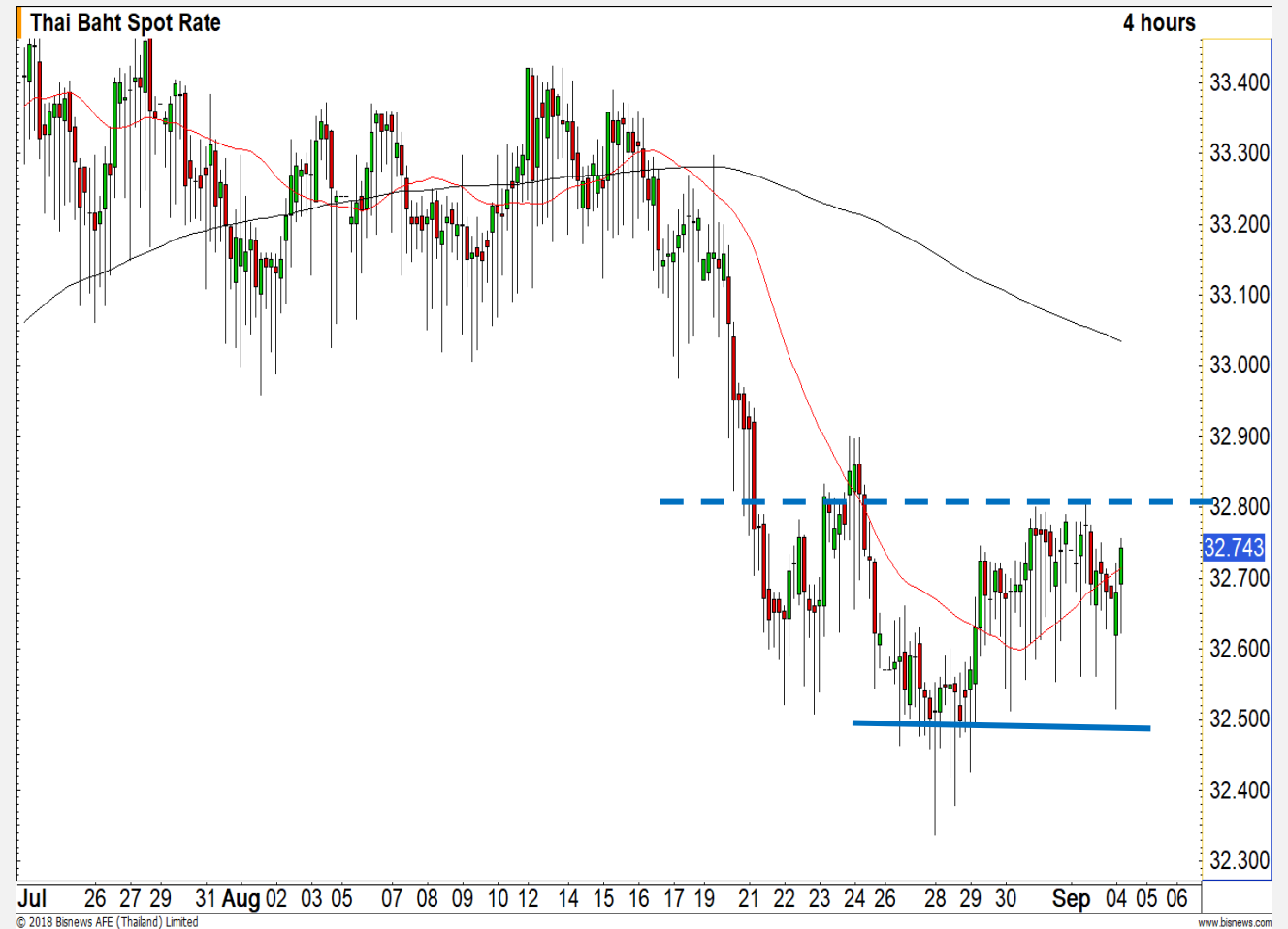

| แนวรับ |       | แนวต้าน |       |
|--------|-------|---------|-------|
| 32.60  | 32.50 | 32.80   | 32.90 |

## Market Summary & Theoretical Price

### SET50 Index Futures

| Series | Settle | Change | Vol. Contracts | Change | OI     | Change | Days to Delivery | Theoretical |         |         | Div. Yield | Fund Rate | Basis  | Premium Discount |
|--------|--------|--------|----------------|--------|--------|--------|------------------|-------------|---------|---------|------------|-----------|--------|------------------|
|        |        |        |                |        |        |        |                  | Theoretical | Lower   | Upper   |            |           |        |                  |
| S50U18 | 1133.9 | -1.4   | 86930          | -36511 | 260459 | -6981  | 23               | 1138.43     | 1137.89 | 1142.37 | 0.00       | 1.50%     | -3.78  | -4.53            |
| S50V18 | 1132.7 | -2.8   | 21             | -243   | 1523   | -11    | 56               | 1139.18     | 1137.87 | 1148.78 | 0.01       | 1.50%     | -4.98  | -6.48            |
| S50X18 | 1131.5 | -4.6   | 0              | -10    | 18     | 0      | 86               | 1139.93     | 1137.92 | 1154.67 | 0.01       | 1.50%     | -6.18  | -8.43            |
| S50Z18 | 1135.7 | -1.3   | 8484           | -669   | 33815  | 507    | 114              | 1140.27     | 1137.61 | 1159.82 | 0.01       | 1.50%     | -1.98  | -4.57            |
| S50H19 | 1132.5 | -1.5   | 847            | -111   | 5437   | -9     | 205              | 1135.95     | 1131.16 | 1171.10 | 0.02       | 1.50%     | -5.18  | -3.45            |
| S50M19 | 1125.5 | -1.9   | 206            | -292   | 4099   | 16     | 296              | 1126.98     | 1120.06 | 1177.72 | 0.03       | 1.50%     | -12.18 | -1.48            |

### Gold Futures

| Series | Settle | Change | Vol. Contracts | Change | OI   | Change | Days to Delivery | Theoretical |       |       | Premium / Discount | Risk Free Rate |
|--------|--------|--------|----------------|--------|------|--------|------------------|-------------|-------|-------|--------------------|----------------|
|        |        |        |                |        |      |        |                  | Theoretical | Lower | Upper |                    |                |
| GFV18  | 18750  | -60    | 6              | -43    | 2385 | -1     | 56               | 18717       | 18695 | 18874 | 33.47              | 1.50%          |
| GFZ18  | 18770  | -80    | 3              | -4     | 1886 | 9      | 114              | 18761       | 18717 | 19082 | 8.96               | 1.50%          |
| GFG19  | 18850  | -60    | 3              | -12    | 5    | 1      | 176              | 18809       | 18741 | 19304 | 41.38              | 1.50%          |

### USD Futures

| Series | Settle | Change | Days to Delivery | Theoretical | Basis |
|--------|--------|--------|------------------|-------------|-------|
| USDU18 | 32.74  | 0.02   | 23               | 32.81       | -0.01 |
| USDV18 | 32.66  | 0.02   | 56               | 32.90       | -0.09 |
| USDX18 | 32.63  | 0.02   | 86               | 32.98       | -0.12 |
| USDZ18 | 32.63  | 0.01   | 114              | 33.05       | -0.12 |

**DISCLAIMER:** รายงานฉบับนี้จัดทำโดยบริษัทหลักทรัพย์ ฟินันเซีย ไซรัส จำกัด (มหาชน) "บริษัท" ข้อมูลที่ปรากฏในรายงานฉบับนี้ถูกจัดทำขึ้นบนพื้นฐานของแหล่งข้อมูลที่เชื่อใจหรือเชื่อว่ามีความน่าเชื่อถือ และรับรองความถูกต้องหรือมีความถูกต้อง อย่างไรก็ตามบริษัทไม่รับ/ครบถ้วนของข้อมูลดังกล่าว ข้อมูลและความเห็นที่ปรากฏอยู่ในรายงานฉบับนี้อาจมีการเปลี่ยนแปลง แก้ไข หรือเพิ่มเติมได้ตลอดเวลาโดยไม่ต้องแจ้งให้ทราบล่วงหน้า บริษัทไม่มีความประสงค์ที่จะชักจูงหรือชี้ชวนให้ผู้ลงทุน ลงทุนซื้อหรือขายหลักทรัพย์ตามที่ปรากฏในรายงานฉบับนี้ รวมทั้งบริษัทไม่ได้รับประกันผลตอบแทนหรือราคาของหลักทรัพย์ตามข้อมูลที่ปรากฏแต่อย่างใด บริษัทจึงไม่รับผิดชอบต่อความเสียหายใดๆ ที่เกิดขึ้นจากการนำข้อมูลหรือความเห็นในรายงานฉบับนี้ไปใช้ไม่ว่ากรณีใดๆก็ตาม ผู้ลงทุนควรศึกษาข้อมูลและใช้ดุลยพินิจอย่างรอบคอบในการตัดสินใจลงทุน

บริษัทขอสงวนลิขสิทธิ์ในข้อมูลและความเห็นที่ปรากฏอยู่ในรายงานฉบับนี้ ห้ามมิให้ผู้ใดนำข้อมูลและความเห็นในรายงานฉบับนี้ไปใช้ประโยชน์ คัดลอก ตัดแปลง ทำซ้ำ นำออกแสดงหรือเผยแพร่ต่อสาธารณชนไม่ว่าทั้งหมดหรือบางส่วน โดยไม่ได้รับอนุญาตเป็นลายลักษณ์อักษรจากบริษัทล่วงหน้า การลงทุนในหลักทรัพย์มีความเสี่ยง ผู้ลงทุนควรศึกษาข้อมูลและพิจารณาอย่างรอบคอบก่อนการตัดสินใจลงทุน

บริษัทหลักทรัพย์ ฟินันเซีย ไซรัส จำกัด (มหาชน) อาจเป็นผู้ดูแลสภาพคล่อง (Market Maker) และผู้ออกใบสำคัญแสดงสิทธิอนุพันธ์ (Derivative Warrants) บนหลักทรัพย์ที่ปรากฏอยู่ในรายงานฉบับนี้ โดยบริษัท อาจจัดทำทวีเคาระห์ของหลักทรัพย์อ้างอิงดังกล่าวนี้ ดังนั้น นักลงทุนควรศึกษารายละเอียดในหนังสือชี้ชวนของใบสำคัญแสดงสิทธิอนุพันธ์ดังกล่าวก่อนตัดสินใจลงทุน