



## SET INDEX

หากยังยืน 1350 จุด ยังรักษารอบ  
การฟื้นตัว

ดัชนีบวกขึ้นมา +39 จุด โดยผ่าน  
ระดับแนวต้าน 1350 จุดขึ้นมาได้ เป็น  
การยืนยันรอบการฟื้นตัวในระยะสั้น

หากรอบนี้ยังสามารถยืนเหนือ  
ระดับ 1350 จุด ยังรักษารอบการฟื้นตัว  
แบบ V-shape โดยวางแนวต้านถัดไปรอ  
ทดสอบที่บริเวณ 1380/1400 จุด  
ตามลำดับ



## Technical Review

- S50H20 : ภาพรายชั่วโมง เริ่มเห็นสัญญาณบวกเข้ามา
- Momentum Trading : AMATA,AOT
- Swing Trading : SPRC,CKP
- DW : KKP (Call)

แนวรับ	1364	1350
แนวต้าน	1380	1400

# SET50 Index Futures

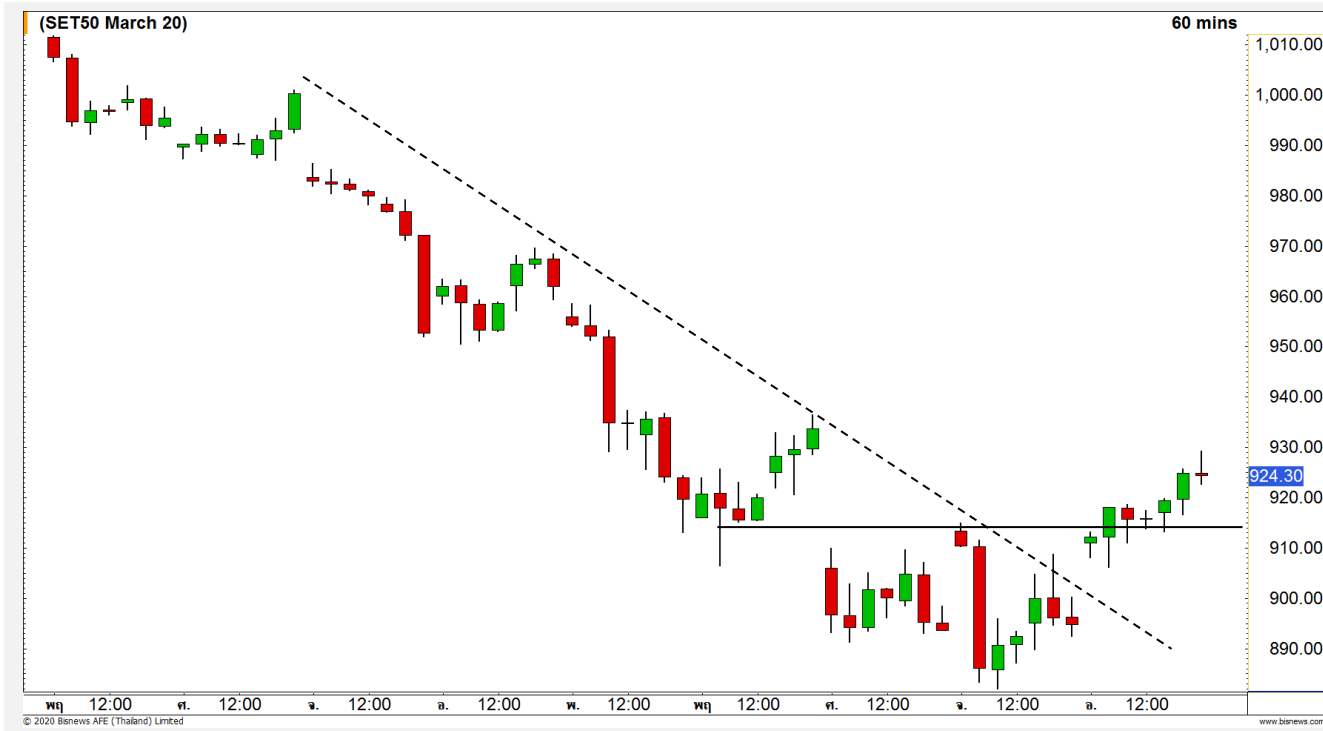

## ภาพรายชั่วโมง เริ่มเห็นสัญญาณบวกเข้ามา

3 มี.ค. 63 นักลงทุนต่างชาติ Long สุทธิ  
21,992 สัญญา

ค่า Basis ของ S50H20 อยู่ที่ระดับ -3.95 จุด

ภาพราย 60 นาที ดัชนีสามารถทะลุแนวต้านเส้น  
Downtrend line ขึ้นมาได้ เริ่มเห็นดัชนีทำ High ใหม่  
สะท้อนให้เห็นถึงการเข้าสู่อุปการฟื้นตัว

รอบนี้หากยังคงเคลื่อนไหวเหนือ 915 จุด ดัชนีจะ  
มีโอกาสขึ้นแตะระดับ 936/945 จุด ตามลำดับ

### แนวรับ

915                      900

### แนวต้าน

936                      945

Contracts	Long	Short	Net	YTD
Institution	56214	56717	-503	-19775
Foreign	111544	89552	21992	55654
Local	166775	188264	-21489	-35,879

## กลยุทธ์ S50H20

- พอร์ตเปิด Long ที่ 885 จุด ทำกำไรหลังขึ้นผ่าน 925 จุด (+40 จุด)ไปแล้ว ส่วนที่เหลือรอดปิดทั้งหมดที่ 945 จุด ตัดขาดทุนกำไรกรณีกลับมาต่ำกว่า 900 จุด



Support	68	66	Resistance	72	75.50
---------	----	----	------------	----	-------

**CPALL** : แรงซื้อในระยะสั้นเข้ามาอย่างหนาแน่น โดยมีแนวต้านรอตทดสอบที่ 72 บาท หากผ่านได้จะเป็นการเปลี่ยนแนวโน้มในภาพหลักให้กลับเป็นบวก

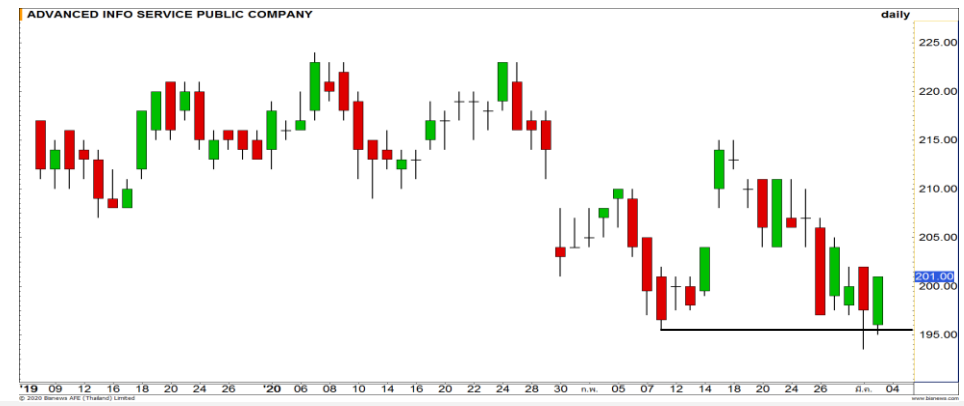

Support	198	196	Resistance	204	210
---------	-----	-----	------------	-----	-----

**ADVANC** : ราคาสามารถยืนฐานแนวรับ 196 บาท เป็นการประคองทิศทางเชิงบวกเอาไว้ได้ มีลูนพื้นตัวในรอบสั้นนี้



Support	110	107	Resistance	113.50	115.50
---------	-----	-----	------------	--------	--------

**PTTEP** : รอบสั้นราคาขึ้นมาปิด Gap ที่ระดับ 112.50 บาท ตามที่ประเมินไว้ก่อนหน้านี้ ส่วนรอบหลักยังต้องรอขึ้นผ่าน 115.50 บาท เพื่อดึงภาพบวกกลับมา



Support	40	39	Resistance	41	42.25
---------	----	----	------------	----	-------

**PTT** : แห่งเทียนเกิดรูปแบบ MORNING STAR เป็นสัญญาณบวกทางเทคนิค มีโอกาสที่จะได้เห็นการปรับตัวขึ้นต่อในระยะสั้น

# Momentum Trading

AMATA

**Support** 14.70  
**Resistance** 15.30  
**Stop loss** 14.50

## คำแนะนำระยะสั้น (BUY)

ในภาพรวม 240 นาที ราคาสามารถขึ้นมาขึ้นเหนือเส้น Downtrend line เกิดโมเมนตัมเชิงบวกเข้ามา มีโอกาสปรับตัวขึ้นต่อ วางเป้าหมาย 15.30 บาท

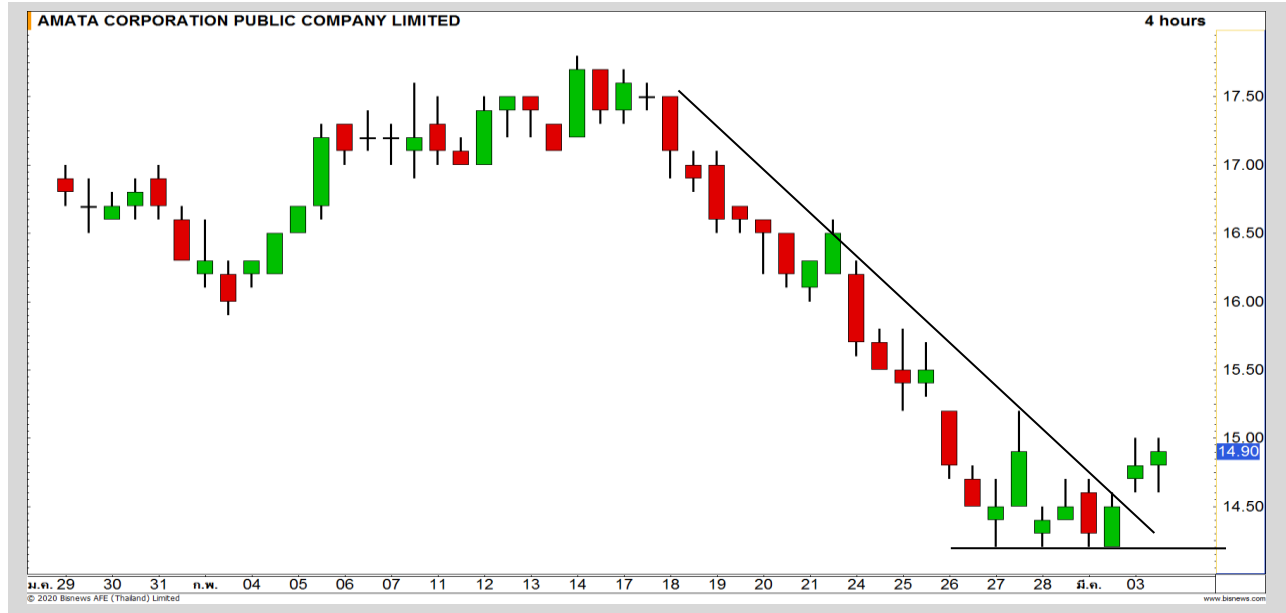

AOT

**Support** 61.75  
**Resistance** 64.75  
**Stop loss** 60.50

## คำแนะนำระยะสั้น (BUY)

สัญญาณ Stochastic เส้น %K ตัดเส้น %D จากระดับ Oversold ขึ้นมา ประเมินเข้าสู่รอบการฟื้นตัว มีโอกาสขึ้นทดสอบแนวต้าน 64.75 บาท



# Swing Trading

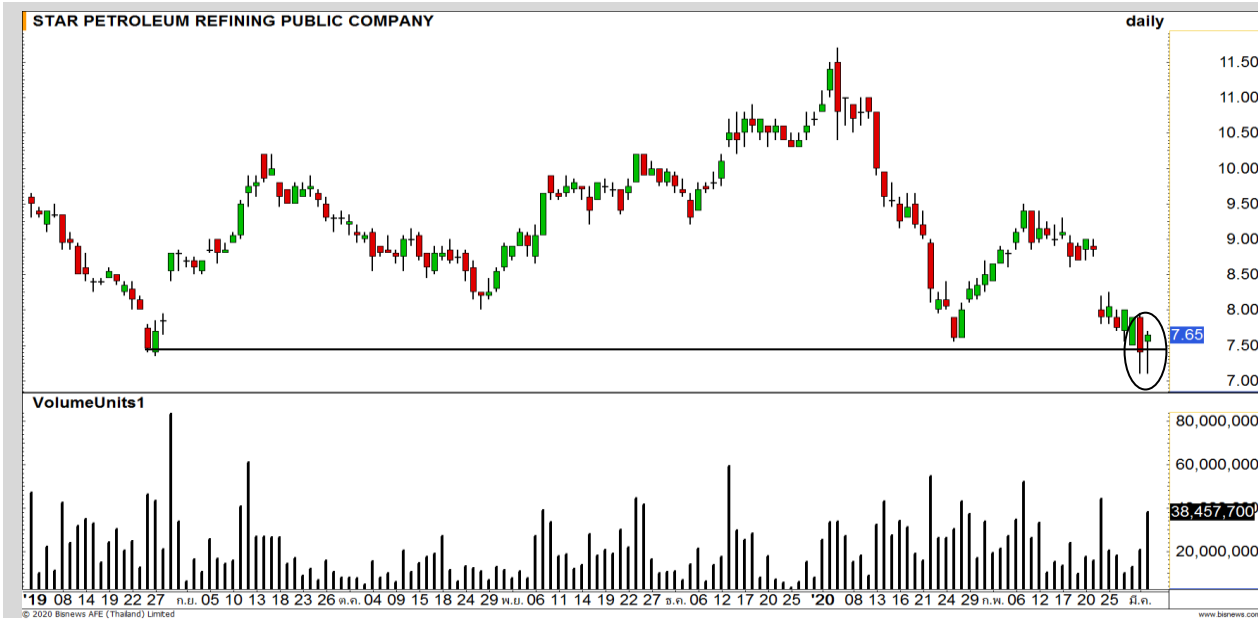

Support	7.40
Resistance	8/8.60
Stop loss	7

## คำแนะนำระยะสั้น (BUY)

ราคาเกิดแรงซ็อกกลับที่ฐานแนวรับ 7.50 บาท แท่งเทียนเกิดรูปแบบ Hammer สามารถลั่นเป็นจุดกลับตัวระยะสั้น วางเป้าหมาย 8/8.60 บาท

SPRC



Support	3.66
Resistance	4
Stop loss	3.52

## คำแนะนำระยะสั้น (BUY)

เกิดสัญญาณ Bullish divergence กับ RSI มีโอกาสได้เห็นการฟื้นตัวขึ้นทดสอบ แนวต้านบริเวณ 4 บาท

CKP

## KKP : KKP24C2003A



แนวรับ		แนวต้าน	
60.50	60	62	64

การลงเริ่มชะลอ แท่งเทียนเกิดรูปแบบ Bullish Harami หากผ่านระดับ 62 บาท จะเป็นการยืนยันการเข้าสู่ออบการฟื้นตัว

**ตัดขาดทุนกรณีหลุด 59 บาท**



สอบถามข้อมูลเพิ่มเติม  
โทรศัพท์ 02-658-9915  
Email: dw@fnsyrus.com  
Line: @dw24

### ตารางราคา

\* ตารางราคาใช้เปรียบเทียบในการซื้อขายช่วง market open เท่านั้น ไม่รวมช่วง market call

Underlying Bid*	DW Bid Price(THB) *				
	04-Mar-2020	05-Mar-2020	06-Mar-2020	09-Mar-2020	10-Mar-2020
62.75	0.01	0.01	0.01	0.00	0.00
62.50	0.01	0.01	0.01	0.00	0.00
62.25	0.01	0.01	0.01	0.00	0.00
62.00	0.01	0.01	0.01	0.00	0.00
61.75	0.01	0.01	0.00	0.00	0.00
61.50	0.01	0.01	0.00	0.00	0.00
61.25	0.01	0.00	0.00	0.00	0.00
61.00	0.00	0.00	0.00	0.00	0.00
60.75	0.00	0.00	0.00	0.00	0.00

\*

<b>Name</b>	KKP24C2003A	<b>Implied Volatility</b>	45.00%
<b>Underlying</b>	KKP	<b>Delta</b>	2.03%
<b>Type</b>	Call	<b>Listing Date</b>	23-Sep-2019
<b>Strike</b>	80.000	<b>Last Trading Date</b>	31-Mar-2020
<b>Conversion Ratio</b>	8.50000	<b>Expire Date(Maturity Date)</b>	03-Apr-2020
<b>Moneyess</b>	-22.81% OTM	<b>outstanding (03-Mar-2020)</b>	0



## Crude Oil (WTI)

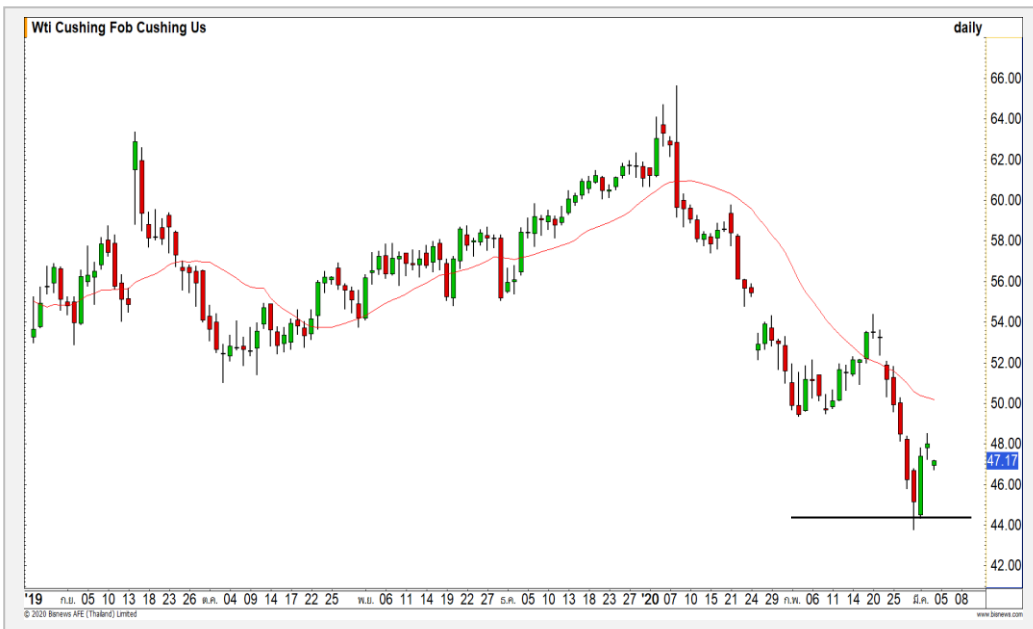

**Level 1**                      **Level 2**

**Support**

46

44.50

**Resistance**

48.50

49.50

### ย่อตัวอีกครั้ง

ราคาน้ำมันดิบ WTI ย่อตัวลงหลังจากที่ฟื้นตัวเข้าใกล้แนวต้าน 49.50 บาท ประเมินราคาน้ำมันย่อตัวเพื่อสร้างฐานอีกครั้ง

## Shipping

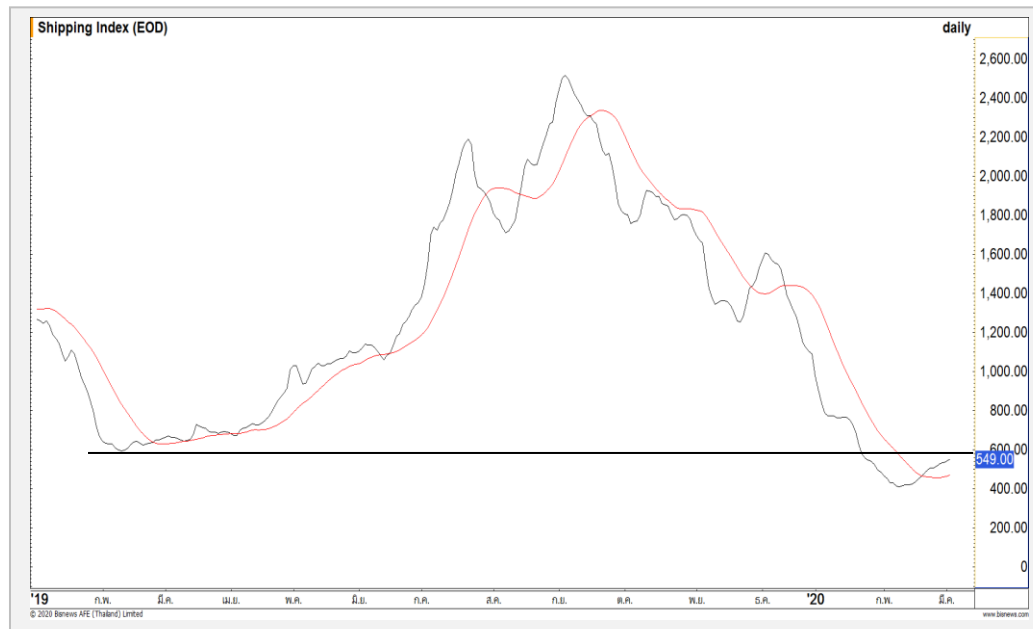

**Level 1**                      **Level 2**

**Support**

500

480

**Resistance**

550

600

### ประเมินแกว่งตัวออกด้านข้าง

ดัชนีการวางเรือในช่วงนี้ยังคงมุมมองการแกว่งตัวออกด้านข้างอยู่ โดยหากสามารถทะลุแนวต้าน 600 จุด จึงจะดึงทิศทางเชิงบวกเข้ามา

# Gold Futures

## ระยะสั้นติดแนวต้าน 1660 ดอลลาร์

นักลงทุนเข้าซื้อทองคำเนื่องจาก ธนาคารกลาง ประกาศลดอัตราดอกเบี้ย 0.50% ซึ่งสร้างความประหลาดใจให้กับตลาด

ภาพทางเทคนิคราย 240 นาที หลังจากทีราคาทองคำสามารถยืนเหนือระดับ 1575 ดอลลาร์ ราคาทองคำปรับตัวขึ้นตามที่คาดการณ์ รอบการปรับตัวของราคาทองคำมีโอกาสติดแนวต้านที่ 1660 ดอลลาร์ ในรอบสั้นนี้

## คำแนะนำระยะสั้น GOH20

- พอร์ตเปิด Long ต้นทุนที่ 1595 ดอลลาร์ ปิดทำกำไรที่ไปแล้วที่ 1620 ดอลลาร์

วันที่ 3 มี.ค. 2020  
กองทุน SPDR ซื้อทองคำ 3.51 ตัน  
ขึ้นมาที่ระดับ 931.01 ตัน

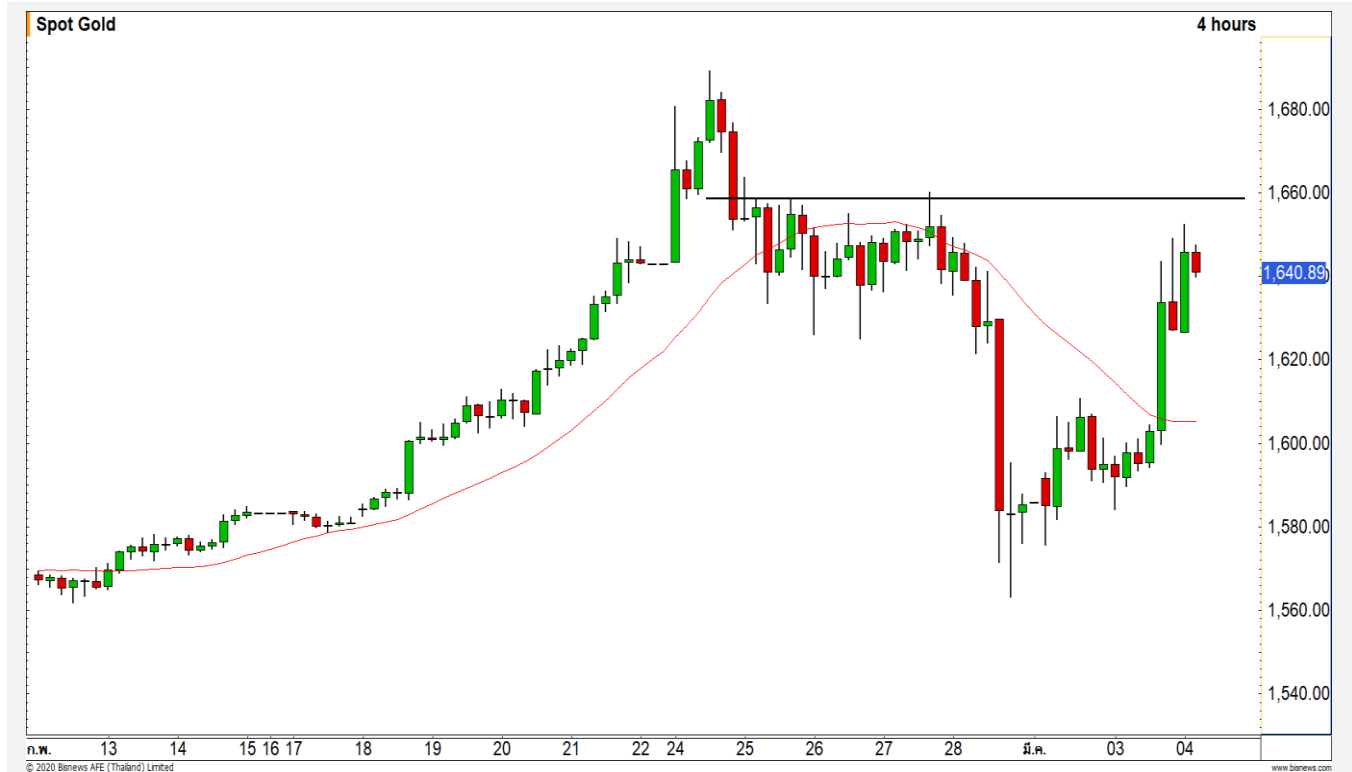

แนวรับ		แนวต้าน		
1625	1615	1650	1660	

Contracts	Long	Short	Net	YTD
Institution	8959	11940	-2981	-7913
Foreign	15158	14334	824	55654
Local	23982	21825	2157	-35879



# USD Futures

## หากค่าเงินบาทแข็งค่าเกินกว่า 31.30 บาท/ดอลลาร์ จะสูญเสียทิศทางอ่อนค่า

ภาพทางเทคนิคของค่าเงินบาทแข็งค่ากลับมาทดสอบเส้นค่าเฉลี่ย 20 วันอีกครั้งที่ 31.35 บาท/ดอลลาร์ หากค่าเงินบาทแข็งค่าเกินกว่า 31.30 บาท/ดอลลาร์ จะสูญเสียกรอบของการอ่อนค่า

### คำแนะนำระยะสั้น USDH20

- พอร์ต Long ต้นทุนที่บริเวณ 31.45 บาท/ดอลลาร์ ตัดขาดทุนแข็งค่าเกิน 31.40 บาท/ดอลลาร์ไปแล้ว

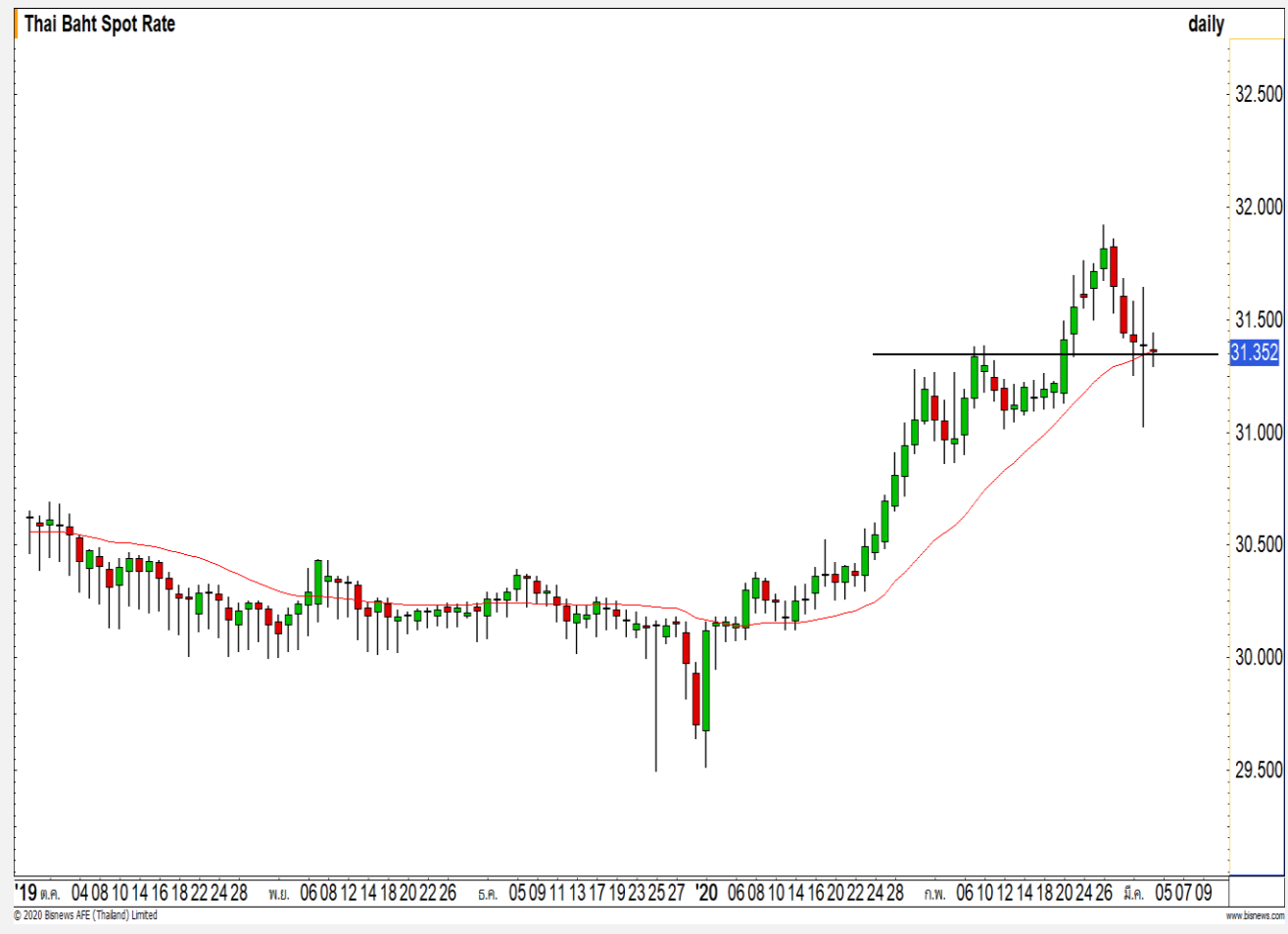

แนวรับ		แนวต้าน	
31.30	31.15	31.50	31.60

## Market Summary & Theoretical Price

### SET50 Index Futures

Series	Settle	Change	Vol Contracts	Vol Change	OI	OI Change	Days to Delivery	Theoretical			Div. Yield	Fund Rate	Basis	Premium Discount
								Theoretical	Lower	Upper				
S50H20	924.3	31.0	294739	-77704	333877	-12856	23	929.26	928.68	932.33	0.02%	1.75%	-3.95	-4.96
S50J20	919.9	31.7	60	0	92	-2	56	930.20	928.78	937.68	0.38%	1.75%	-8.35	-10.30
S50K20	920.5	30.8	9	0	4	0	85	929.78	927.62	941.13	1.04%	1.75%	-7.75	-9.28
S50M20	917.9	30.6	30902	-5331	38257	767	117	927.42	924.44	943.04	2.03%	1.75%	-10.35	-9.52
S50U20	911.9	30.6	6216	-5258	12479	634	209	921.18	915.87	949.09	3.08%	1.75%	-16.35	-9.28
S50U20	911.0	30.1	2607	-1277	5163	-5	300	916.88	909.25	956.94	3.24%	1.75%	-17.25	-5.88

### Gold Futures

Series	Settle	Change	Vol Contracts	Vol Change	OI	OI Change	Days to Delivery	Theoretical			Premium / Discount	Risk Free Rate
								Theoretical	Lower	Upper		
GFJ20	24000	-120	424	353	1103	302	56	24529	24492	24726	-529.30	1.75%
GFM20	24070	-80	102	56	485	48	117	24601	24522	25013	-530.85	1.75%
GFQ20	24170	50	91	40	356	127	177	24671	24553	25294	-501.23	1.75%

### Gold Online Futures

Series	Settle	Change	Vol Contracts	Vol Change	OI	OI Change	Days to Delivery	Theoretical
GOH20	1599.30	-14.00	53266	26921	90154	7654	23	1643.32

### USD Futures

Series	Settle	OI Change	Days to Delivery	Theoretical	Basis
USDH20	31.52	0.14	23	31.41	0.17
USDJ20	31.52	0.12	56	31.49	0.17
USDK20	31.50	0.14	85	31.57	0.15
USDM20	31.49	0.15	117	31.65	0.14

**DISCLAIMER:** รายงานฉบับนี้จัดทำโดยบริษัทหลักทรัพย์ ฟินันเซีย ไซรัส จำกัด (มหาชน) "บริษัท" ข้อมูลที่ปรากฏในรายงานฉบับนี้ถูกจัดทำขึ้นบนพื้นฐานของแหล่งข้อมูลที่เราหรือเราเชื่อว่ามีความน่าเชื่อถือ และ5ความถูกต้อง อย่างไรก็ตามบริษัทไม่รับรองความถูกต้องครบถ้วนของข้อมูลดังกล่าว ข้อมูลและความเห็นที่ปรากฏอยู่ในรายงานฉบับนี้อาจมีการเปลี่ยนแปลง แก้ไข หรือเพิ่มเติมได้ตลอดเวลาโดยไม่ต้องแจ้งให้ทราบล่วงหน้า บริษัทไม่มีความประสงค์ที่จะชักจูงหรือชี้ชวนให้ผู้ลงทุน ลงทุนซื้อหรือขายหลักทรัพย์ตามที่ปรากฏในรายงานฉบับนี้ รวมทั้งบริษัทไม่ได้รับประกันผลตอบแทนหรือราคาของหลักทรัพย์ตามข้อมูลที่ปรากฏแต่อย่างใด บริษัทจึงไม่รับผิดชอบต่อความเสียหายใดๆ ที่เกิดขึ้นจากการนำข้อมูลหรือความเห็นในรายงานฉบับนี้ไปใช้ไม่ว่ากรณีใดก็ตาม ผู้ลงทุนควรศึกษาข้อมูลและใช้ดุลยพินิจอย่างรอบคอบในการตัดสินใจลงทุน

บริษัทขอสงวนลิขสิทธิ์ในข้อมูลและความเห็นที่ปรากฏอยู่ในรายงานฉบับนี้ ห้ามมิให้ผู้ใดนำข้อมูลและความเห็นในรายงานฉบับนี้ไปใช้ประโยชน์ คัดลอก ตัดแปลง ทำซ้ำ นำออกแสดงหรือเผยแพร่ต่อสาธารณชนไม่ว่าทั้งหมดหรือบางส่วน โดยไม่ได้รับอนุญาตเป็นลายลักษณ์อักษรจากบริษัทล่วงหน้า การลงทุนในหลักทรัพย์มีความเสี่ยง ผู้ลงทุนควรศึกษาข้อมูลและพิจารณาอย่างรอบคอบก่อนการตัดสินใจลงทุน

บริษัทหลักทรัพย์ ฟินันเซีย ไซรัส จำกัด (มหาชน) อาจเป็นผู้ดูแลสภาพคล่อง (Market Maker) และผู้ออกใบสำคัญแสดงสิทธิอนุพันธ์ (Derivative Warrants) บนหลักทรัพย์ AAV, ADVANC, AEONTS, AMATA, ANAN, AOT, AP, BANPU, BBL, BCH, BCP, BCPG, BDMS, BEAUTY, BEC, BEM, BGRIM, BH, BJC, BLAND, BPP, BTS, CBG, CENTEL, CHG, CK, CKP, COM7, CPALL, CPF, CPN, DELTA, DTAC, EA, EGCO, EPG, ERW, ESSO, GFPT, GLOBAL, GPSC, GULF, GUNKUL, HANA, HMPRO, INTUCH, IRPC, IVL, JAS, JMT, KBANK, KCE, KKP, KTB, KTC, LH, MAJOR, MBK, MEGA, MINT, MTC, ORI, OSP, PLANB, PRM, PSH, PSL, PTG, PTT, PTTEP, PTTGC, QH, RATCH, ROBINS, RS, SAWAD, SCB, SCC, SGP, SIRI, SPALI, SPRC, STA, STEC, SUPER, TASCOS, TCAP, THAI, THANI, TISCO, TKN, TMB, TOA, TOP, TPIPP, TRUE, TTW, TU, TVO, WHA และ SET50 Future โดยบริษัทฯ อาจจัดทำบทวิเคราะห์ของหลักทรัพย์อ้างอิงดังกล่าว ดังนั้น นักลงทุนควรศึกษารายละเอียดในหนังสือชี้ชวนของใบสำคัญแสดงสิทธิอนุพันธ์ดังกล่าวก่อนตัดสินใจลงทุน

หมายเหตุ: ประธานกรรมการของบริษัทหลักทรัพย์ ฟินันเซีย ไซรัส จำกัด (มหาชน) ดำรงตำแหน่งเป็นกรรมการของบริษัท ทรู คอร์ปอเรชั่น จำกัด (มหาชน)

Remark : FSS's Chairman is a TRUE's director.