



SET INDEX

ภาพหลักการไปต่อจำกัดมากขึ้น แม้รอบเช้าจะพยายามดีต่อ

ภาพหลักการพื้นฐานตัวแบบ Double Bottoms ขึ้นจากฐาน 1595-1600 จุด ได้แตะเป้าหมาย 1665-1675 จุดไปแล้ว ฉะนั้น Upside ที่เหลือ 1680-1690 จุดถือว่าจำกัดแล้ว ประเมินจะมีการพักจากรอบขึ้นแรงลงสู่แนว GAP 1648-1660 จุดได้ แต่จะเป็นการพักเพื่อขึ้นต่อ

คาดเช้านี้ติดแนวต้าน 1675-1680 จุด และน่าจะมีการย่อจากรอบขึ้นแรงเมื่อวาน ถัดไปสังเกตแนวรับสำคัญ 1665 จุด หลุดยืนยันการคลายตัวทันที แต่จะไม่มีการทิ้งตัวแรงๆ

แนวรับ	1660	1658
แนวต้าน	1675	1680

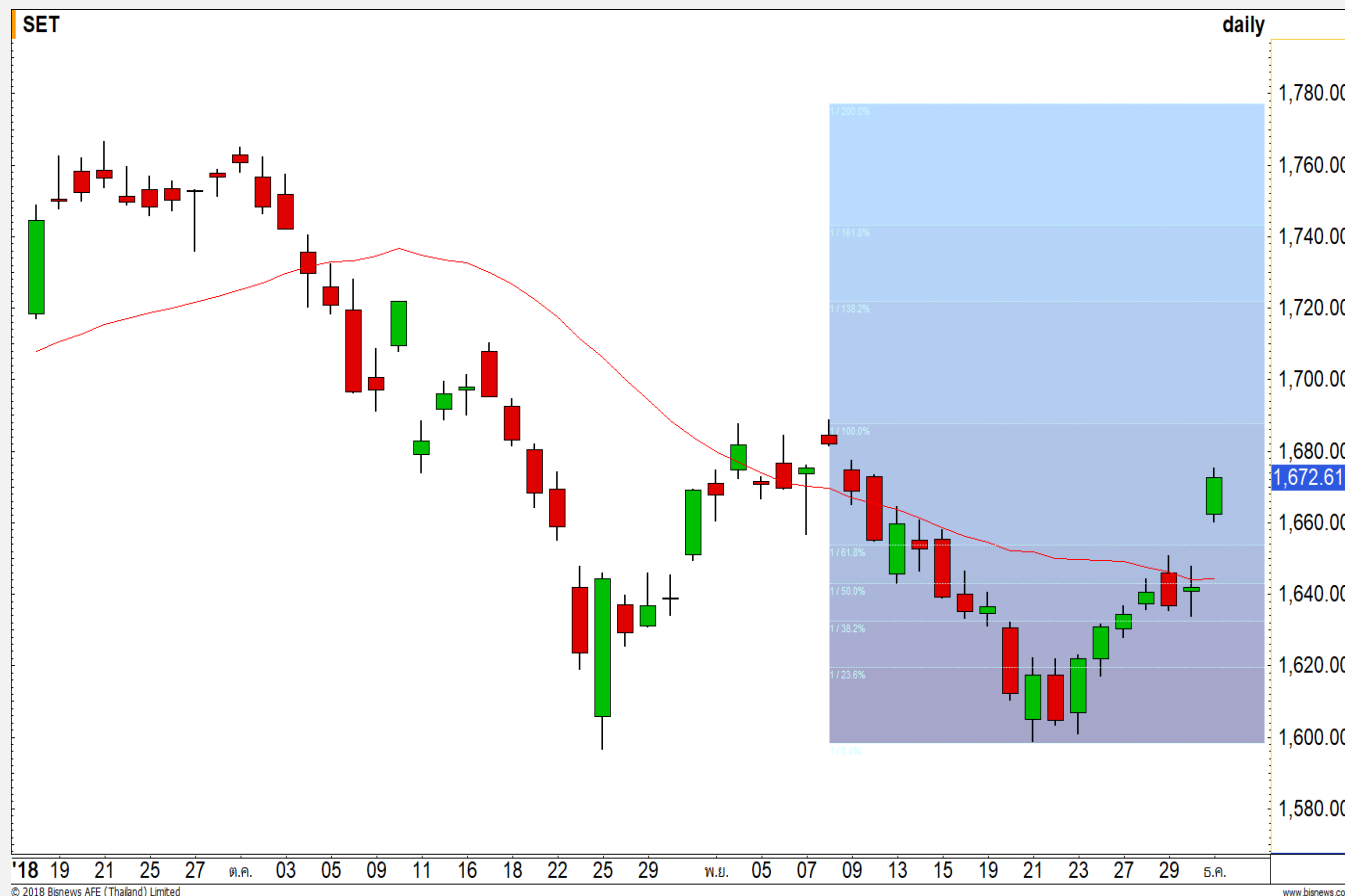

Technical Review:

- S50Z18: ภาพหลักะวังในแง่ Upside ระยะสั้น หลังขึ้นแรง คาดติด 1125-1130 จุด
- Momentum Trading : CENTEL , TCAP
- Swing Trading : KTC , BCH

SET50 Index Futures

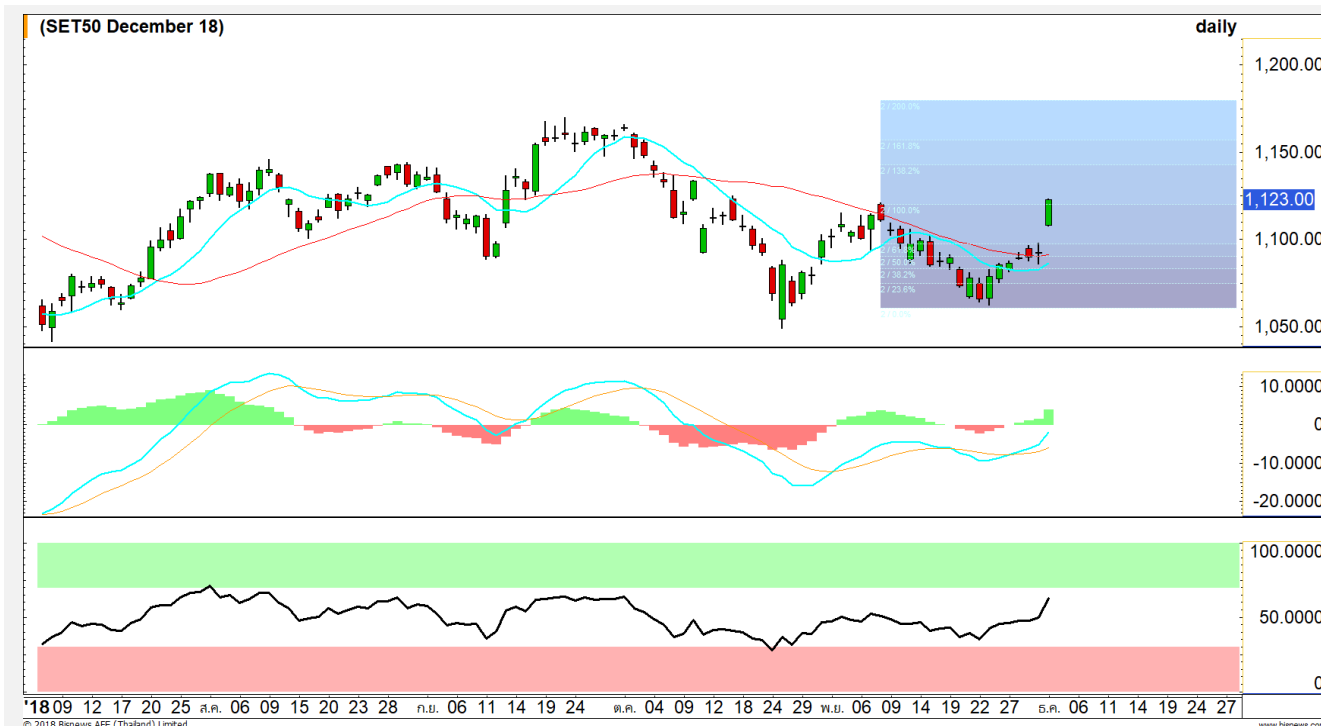

เข้า Upside จำกัด คาดติด 1125-1130 จุด

3 ธ.ค. 61 นักลงทุนต่างชาติ Long สุทธิหนาแน่น 10,598 สัญญา (1 พ.ย. - 3 ธ.ค. เหลือสะสมฝั่ง Short 13,911 สัญญา)

ภาพหลักเมื่อวานชนแนวต้านหลักรายเดือน 1120 จุดไปแล้ว คาดระยะที่จะไปต่อน่าจะเริ่มจำกัด ติด 1130 จุด มีโอกาสพักตัวเพื่อลดความร้อนแรง ลงสู่ฐาน 1095 จุด แต่ยังเป็นแค่การคลายตัวเพื่อไปต่อ

ขณะที่เข้านี้จำกัดแนวต้านไว้ในช่วง 1125-1130 จุด มีโอกาสเผชิญแรงขาย ช่วงนี้ประเมินเป็นจังหวะเปิด Short

กลยุทธ์ S50Z18 (Short สั้น ก่อนเปิด Long อีกที)

- ถือ Long ทุน 21 พ.ย. ที่ 1065 จุด ปิดทำกำไรทั้งหมดไปแล้วหลังขึ้นถึงแนวต้าน 1115-1120 จุด
- เน้น Trading เร็ว แบ่งเป็นดังนี้
 - ✓ ที่เปิด Short เมื่อวาน ต้นทุน 1115-1120 จุด (ตาม Line @ Finansia) รอยทอดสอบ 1095 จุด แนะนำปิดทำกำไร ตัดขาดทุนเมื่อปิดทะเล 1125 จุด
 - ✓ พอร์ตวาง ดูแนวต้าน 1125-1130 จุด แนะนำเปิด Short ช่วงสั้น

	แนวรับ		แนวต้าน		
	1114	1107	1125	1130	
Contracts	Long	Short	Net	YTD	
Institution	51517	46564	4953	41238	
Foreign	46880	36282	10598	-28811	
Local	78932	94483	-15551	-12427	

SET50 Index Options

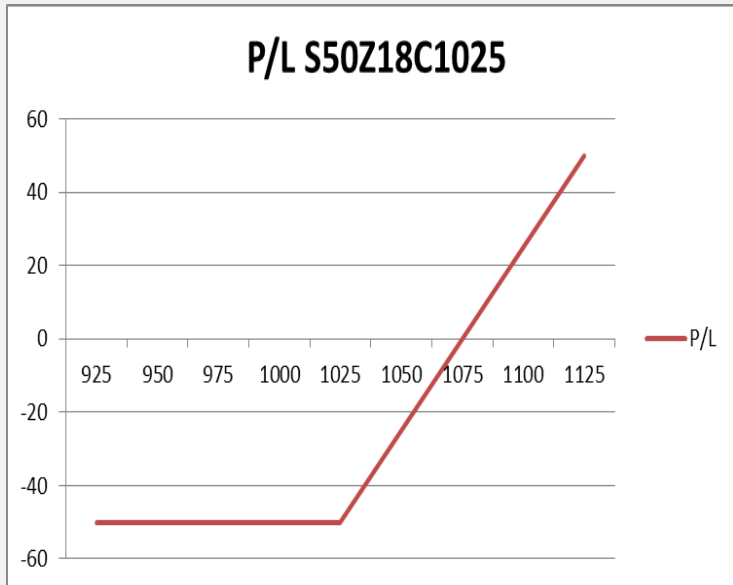

คำแนะนำ : Wait and see

กลยุทธ์ : -
 ขาดทุนสูงสุด : -
 กำไรสูงสุดทางทฤษฎี : -
 เป้าหมายการทำกำไร : -
 จุดคุ้มทุน(เมื่อหมดอายุ) : -

SET50 Index	Long S50Z18C1025	Cost	Profit/Loss
925	-100	50	-50
950	-75	50	-50
975	-50	50	-50
1000	-25	50	-50
1025	0	50	-50
1050	25	50	-25
1075	50	50	0
1100	75	50	25
1125	100	50	50

		Price	Change	Vol.	Open Interest	Intrinsic Value	Time Value	Break Even	All-in-Premium	Implied Volatility	Delta	Effective Gearing
Call Option	S50Z18C1025	97.00	31.10	5	262	92.86	4.14	1122.00	0.00	26.87%	0.90	10.41
	S50Z18C1050	74.00	26.50	185	817	67.86	6.14	1124.00	0.01	24.46%	0.85	12.85
	S50Z18C1075	49.80	22.10	351	3037	42.86	6.94	1124.80	0.01	19.12%	0.80	17.91
	S50Z18C1100	29.60	14.60	1256	3,270	17.86	11.74	1129.60	0.01	16.71%	0.66	24.90
	S50Z18C1125	16.20	8.40	1589	5,494	0.00	16.20	1141.20	0.02	16.82%	0.46	31.39

Put Option	S50Z18P1025	1.60	-0.90	322	3043	0.00	1.60	1023.40	-0.08	22.05%	-0.06	-40.45
	S50Z18P1050	2.60	-2.90	1174	4037	0.00	2.60	1047.40	-0.06	19.37%	-0.10	-41.89
	S50Z18P1075	4.40	-5.90	1240	4,173	0.00	4.40	1070.60	-0.04	16.57%	-0.17	-43.19
	S50Z18P1100	9.50	-12.70	1007	3,920	0.00	9.50	1090.50	-0.02	15.16%	-0.33	-38.47
	S50Z18P1125	20.10	-18.00	746	2,410	7.14	12.96	1104.90	-0.01	14.52%	-0.55	-30.84

Commerce

	Level 1	Level 2
Support	40600	40000
Resistance	41600	42000

รอบสั้นแข็งแกร่ง

ดัชนีกลุ่มพาณิชย์ แทนเทียนเกิดรูปแบบ Big white candle ทะลุขึ้นทำ High ใหม่ของรอบ แสดงถึงทิศทางในช่วงนี้ที่แข็งแกร่ง มีโอกาสที่จะได้เห็นการปรับตัวขึ้นต่อ



Energy & Utilities

	Level 1	Level 2
Support	25200	25000
Resistance	25600	26000

การขึ้นอาจชะลอ

ดัชนีกลุ่มพลังงานและสาธารณูปโภค ขึ้นมาชนแนวต้าน High เดิม ทำให้อาจได้เห็นการชะลอตัวในรอบสั้นได้



Top Most Active



Support 70.25 69 Resistance 72 74

CPALL : ราคากำลังสร้าง High ใหม่ เป็นการยืนยันทิศทางเชิงบวกในภาพระยะกลาง แนวต้านถัดไปที่ 72/74 บาท

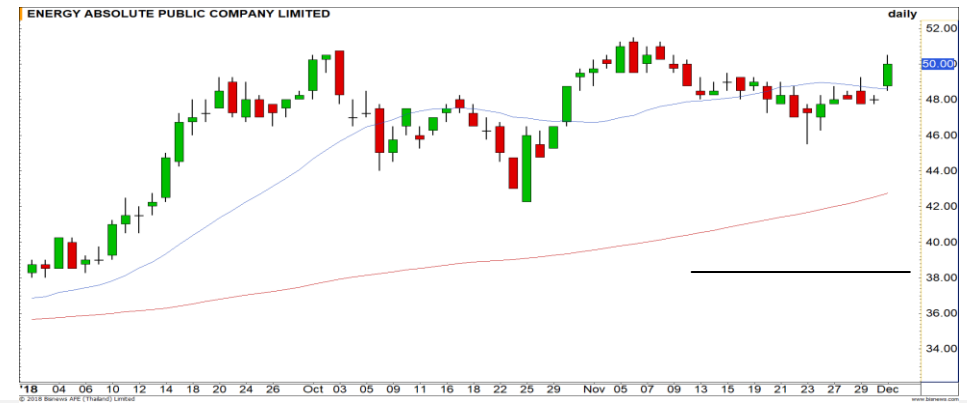

Support 49.25 48 Resistance 51.25 53

EA : ราคาปรับตัวขึ้นต่อตามทิศทางของแนวโน้มที่เป็นขาขึ้น มีแนวต้านรอทดสอบที่ 51.25 บาท และยังมีโอกาสสร้าง High ใหม่สูง



Support 65.50 64 Resistance 66 67

AOT : ราคาฟื้นตัวขึ้นต่อเนื่อง โดยภาพของราคาเป็นลักษณะกำลังขึ้นไปทดสอบแนวต้านใหญ่ที่บริเวณ 67 บาท อีกครั้ง



Support 51 50 Resistance 52.50 54

PTT : ยืนยันการกลับตัวรูปแบบ Double Bottoms วัดเป้าหมายจากรูปแบบนี้ได้ถึงระดับ 54 บาท

Momentum Trading

CENTEL

Support | 42.50
Resistance | 44.75
Stop loss | 42

คำแนะนำระยะสั้น (BUY)

ราคาสร้าง High ใหม่ในรอบกว่า 2 เดือน แสดงถึงโมเมนตัมที่แข็งแกร่ง มีโอกาสสูงที่จะได้เห็นการปรับตัวขึ้นต่อของราคา วางเป้าหมายที่ 44.75 บาท



TCAP

Support | 53
Resistance | 54.25
Stop loss | 52.50

คำแนะนำระยะสั้น (BUY)

ราคามีโอกาสต่อ High เข้าหาแนวต้าน รายเดือน 54.25 บาท แม้ว่าจะเริ่มเข้าสู่ภาวะ Overbought ในค่าสัญญาณบางตัว แต่ RSI ยังมี Momentum บวก คาดขยับขึ้นต่อ

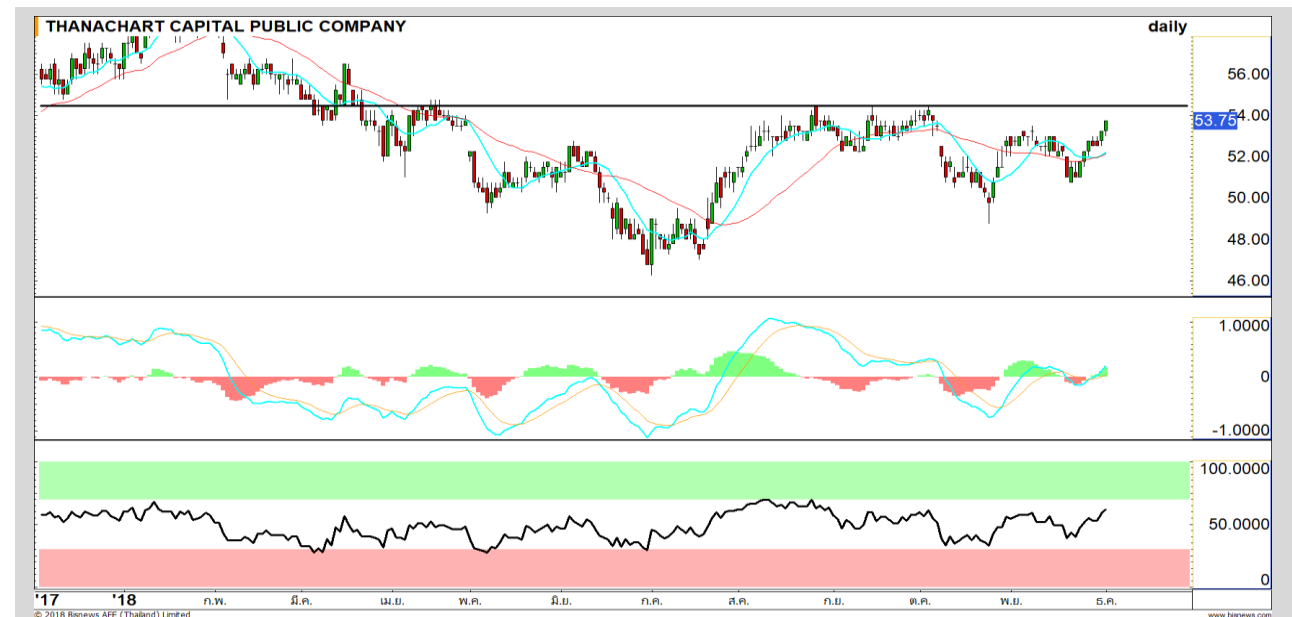

Swing Trading

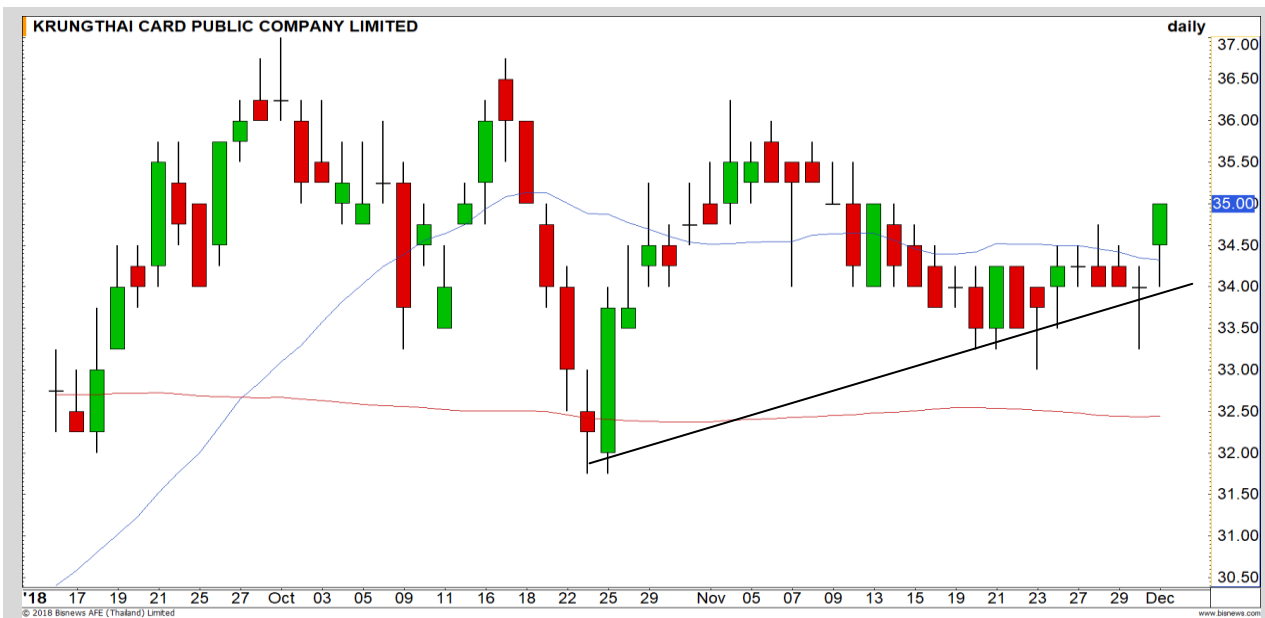

Support	34.50
Resistance	36
Stop loss	34

คำแนะนำระยะสั้น (BUY)

แนวโน้มโดยรวมยังคงแข็งแกร่ง ล่าสุดราคาขึ้นมาปิดเหนือเส้นค่าเฉลี่ย 20 วันเตรียมที่จะปรับตัวขึ้นต่อ วางเป้าหมายที่ 36 บาทสำหรับรอบนี้

KTC

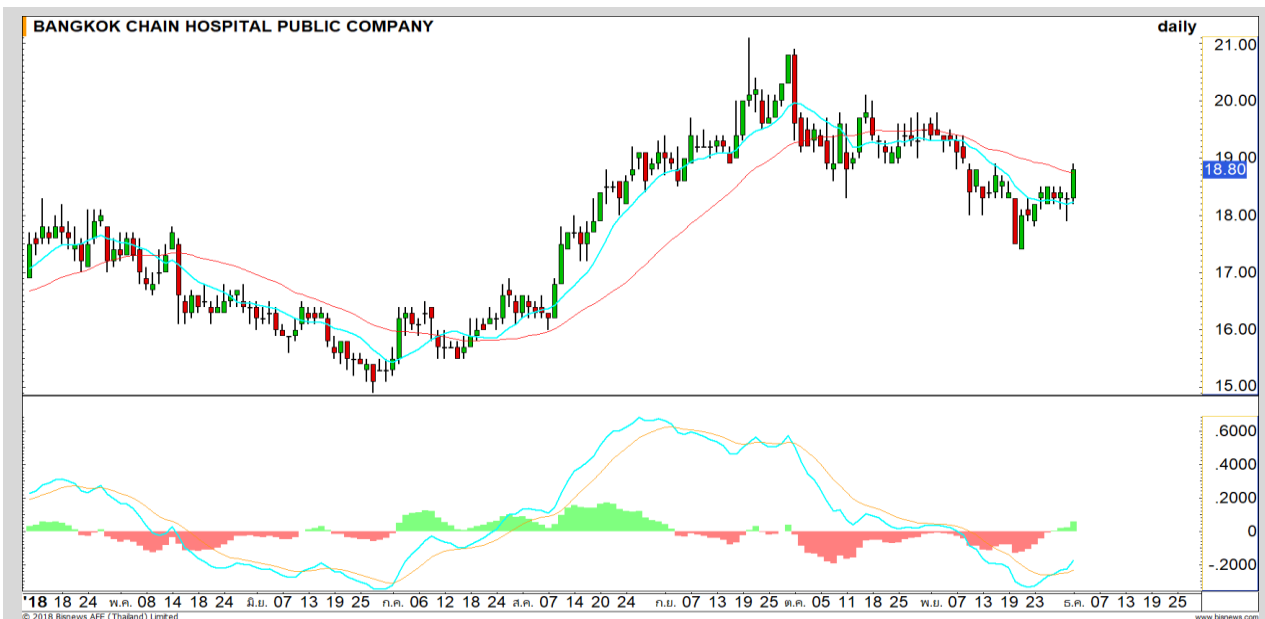

Support	18.30
Resistance	19/19.50
Stop loss	18.10

คำแนะนำระยะสั้น (BUY)

ราคาขยับเข้าใกล้ 18.80 บาท ซึ่งเป็นแนวต้านสำคัญ ผ่านแนวนี้จะดีจรอบขึ้นต่อ เป้าหมาย 19-19.50 บาท ตาม Vol. ที่ขยับเพิ่มขึ้น

BCH

TOA



เทียบราคาวันก่อนหน้า

Close Price	%Change
36.75	-

(ข้อมูล ณ เวลา 17.00 น. ของวันก่อนหน้า)

ทำ SBL ไปแล้ว ยังรอซื้อคืน
ยกด่านแรกขึ้นมายุที่ 35 บาท

แนวรับ		แนวต้าน	
35	34.50	37	37.25

ทำ SBL หุ้น TOA ต้นทุน 37 บาท ยังคงรอซื้อคืน
แต่ยกแนวซื้อคืนด่านแรกขึ้นมายุที่ 35 บาท
เนื่องจากเมื่อวานราคา Underperform ตลาดฯ
และติด Downtrend ในช่วง 37-37.50 บาท ยังมีโอกาส
อ่อนตัว

ปริมาณหุ้นที่ให้ยืมเพื่อขายชอร์ต

Stock	Available for borrowing (Share)
TOA	42,100

(ข้อมูล ณ เวลา 9.00 น. ของวันก่อนหน้า)

ทะลุแนวต้าน 37.50 บาทตัดขาดทุน

สอบถามข้อมูลเพิ่มเติม กรุณาติดต่อ
ฝ่ายธุรกิจยืมและให้ยืมหลักทรัพย์

โทรศัพท์ : 02-658-9699
Email: sbl@fnস্যrus.com



KBANK : KBANK24C1903A

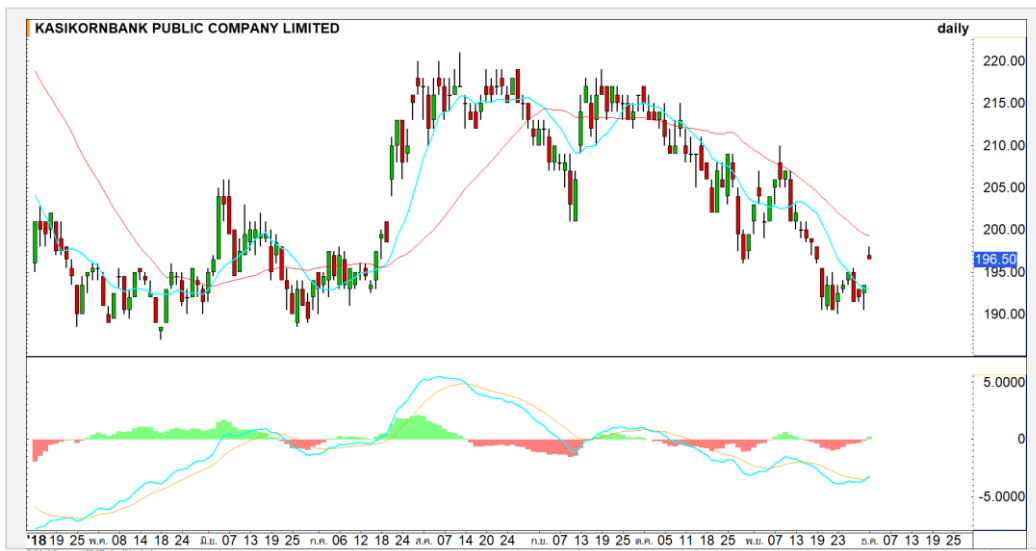

แนวรับ		แนวต้าน	
195.50	193.50	200	201

เมื่อวานราคามีแรงซื้อหนาแน่นช่วงเปิดตลาดฯ เช่นเดียวกับภาพตลาดฯ เปิด Gap ทิ้งไว้ในช่วง 193.50-196.50 บาท แนวนี้ น่าจะเป็นฐานรองรับการอ่อนตัวได้ดี ประเมินเป็นจังหวะรอซื้อเล่นรอบ

ตัดขาดทุนเมื่อหลุด 193.50 บาท จะเสียทิศทางการฟื้นตัวจากฐาน



สอบถามข้อมูลเพิ่มเติม
โทรศัพท์ 02-658-9915
Email: dw@fnsyrus.com
Line: @dw24

ตารางราคา

* ตารางราคาใช้เปรียบเทียบในการซื้อขายช่วง market open เท่านั้น ไม่รวมช่วง market call

Name	KBAN24C1903A	Implied Volatility	39.00%
Underlying	KBANK	Delta	7.72%
Type	Call	Listing Date	21-Aug-2018
Strike	277.515	Last Trading Date	29-Mar-2019
Conversion Ratio	25.68713	Expire Date(Maturity Date)	03-Apr-2019
Moneyness	-29.19% OTM	outstanding (03-Dec-2018)	14,200

Underlying Bid*	DW Bid Price(THB) *				
	04-Dec-2018	06-Dec-2018	07-Dec-2018	11-Dec-2018	12-Dec-2018
198.50	0.06	0.06	0.06	0.05	0.05
198.00	0.06	0.06	0.05	0.05	0.05
197.50	0.06	0.05	0.05	0.05	0.05
197.00	0.06	0.05	0.05	0.05	0.05
196.50	0.05	0.05	0.05	0.05	0.04
196.00	0.05	0.05	0.05	0.04	0.04
195.50	0.05	0.05	0.05	0.04	0.04
195.00	0.05	0.05	0.05	0.04	0.04
194.50	0.05	0.05	0.04	0.04	0.04

TOP GAINER AND LOSER

5 TOP MAINBROAD GAINER

Rank	Stock	PClose	%Change	Support	Resistance	Trend (1 Week)	Technical View
1	HANA	37.25	+10.37	36/35	39.25/41	Uptrend	Double Bottoms ขึ้นรอบใหม่
2	PSL	11.50	+6.48	11.10/10.80	11.70/12	Sideway	ระวังติดแนวต้าน 11.70 บาท
3	PTTEP	140.50	+6.44	137/133	141/145	Sideway	ชน High เดิม มีโอกาสชะลอ
4	BANPU	17.90	+5.92	17.60/17.30	18.10/18.60	Sideway Down	ตั้งระยะสั้น แนวโน้มหลักยังดูไม่ดี
5	PTT	51.75	+5.08	51/50	53/54	Uptrend	Double Bottoms ทิศทางแข็งแกร่ง

5 TOP MAINBROAD LOSER

Rank	Stock	PClose	%Change	Support	Resistance	Trend (1 Week)	Technical View
1	NPPG	1.21	-4.72	1.18/1.10	1.27/1.30	Sideway Up	แกว่งตัวในกรอบ 1.18-1.30 บาท
2	U	2.80	-3.45	2.76	2.90	Sideway	แกว่งตัวออกด้านข้าง
3	MBK	22.40	-3.03	22/21.40	22.80/23.50	Sideway	มีโอกาสตั้งระยะสั้น
4	THAI	14.00	-2.78	13.70/13	14.50/15	Sideway	ไม่ผ่านแนวต้านเส้น 200 วัน
5	THANI	8.50	-1.73	8.40/8.10	8.70/9.00	Sideway	ย่อระยะสั้น

หมายเหตุประกอบการเลือก Top Gainer และ Top Loser

- ปริมาณการซื้อขายเฉลี่ย 5 วัน มากกว่า 10 ล้านบาท
- ไม่นับรวม DW และ Warrant
- ราคาหุ้นไม่ต่ำกว่า 1 บาท

** เนื่องจากหุ้นในกลุ่มนี้ส่วนใหญ่เป็นหุ้นที่ผันผวนแรงกว่าตลาด นักลงทุนควรใช้ความระมัดระวังเป็นพิเศษ **



Crude Oil (WTI)



	Level 1	Level 2
Support	50	48
Resistance	54	56

รอบสั้นมองแนวต้าน 56 เหรียญ

ราคาน้ำมัน WTI สัญญาณ RSI ขึ้นเหนือระดับ 30 ประเมินอยู่ในรอบของ Technical Rebound รอบสั้นมองแนวต้านรอตทดสอบที่ 56 ดอลลาร์ต่อบาร์เรล

Rubber



	Level 1	Level 2
Support	162	158
Resistance	166	168

ชะลอระยะสั้น

ราคายางพาราในตลาด TOCOM มีแรงขายที่บริเวณแนวต้าน 166 เยน/กก. ทำให้ระยะสั้นมีโอกาสได้เห็นการชะลอตัวของราคา หลังจากที่ฟื้นตัวขึ้นมาแรงต่อเนื่อง

Gold Futures

รอดูทิศทางว่าจะหลุดจากกรอบ Sideway ได้หรือไม่

รอบย่อราย 60 นาที ประเมินราคาทองคำน่าจะติด 1236 ดอลลาร์

แม้ว่าราคาทองคำจะผันแนวต้าน 1230 ดอลลาร์ แต่ยังเป็นการทะลุแบบไม่เด็ดขาด ฉะนั้นหากไม่ผัน 1236 ดอลลาร์ อาจจะเป็นการทะลุหลอก

[ยกเว้นผัน 1236 ดอลลาร์ จะเป็นการยืนยันฝั่งขึ้น](#)
[ต่อเนื่อง](#)

คำแนะนำระยะสั้น GFZ18

- พอร์ตถือ Short ต้นทุน 1220 ดอลลาร์ รอดูทิศทาง หากทะลุ 1236 ดอลลาร์ต้องตัดขาดทุน

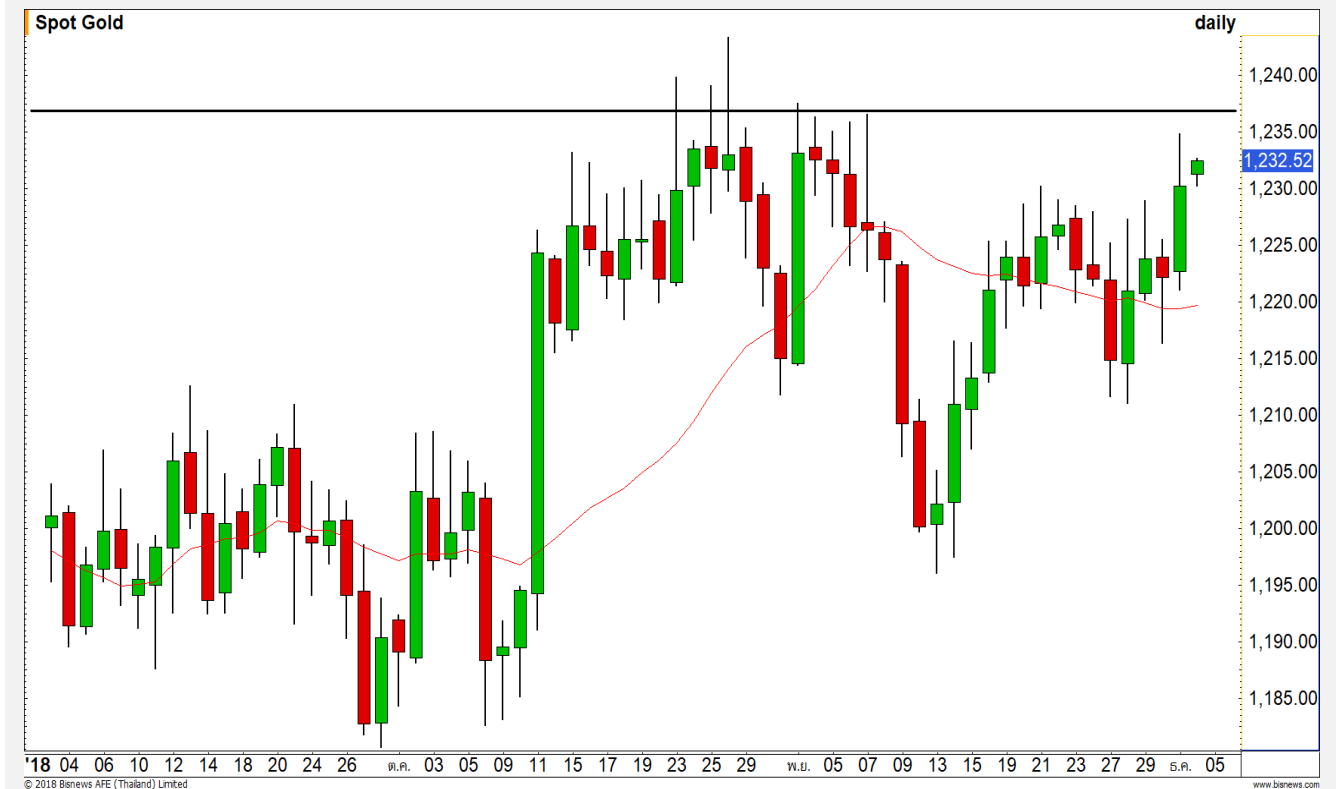

แนวรับ		แนวต้าน	
1217	1215	1236	1240

Contracts	Long	Short	Net	YTD
Institution	5063	5273	-210	-9742
Foreign	1352	3047	-1695	2943
Local	7056	5151	1905	6799

วันที่ 3 ธ.ค. 2018
กองทุน SPDR ลดการถือครองทองคำ
ลง 3.53 ตัน แตะระดับ 758.21 ตัน

USD Futures

ค่าเงินบาท Sideway ช่วง 32.70-33.00 บาท/ดอลลาร์

ภาพหลักค่าเงินบาทยังเคลื่อนไหวในกรอบ Sideway ช่วง 32.70 – 33.00 บาท/ดอลลาร์

โดยมีโอกาสที่ค่าเงินบาทจะกลับมามีทิศทางอ่อนค่าชัดเจน เมื่อผ่าน 33.00 บาท/ดอลลาร์

คำแนะนำระยะสั้น USDZ18

- พอร์ตว่าง wait & see หลังตัดขาดทุนฝั่ง Long ไปจากการที่ค่าเงินบาทแข็งค่าผ่าน 32.85 บาท/ดอลลาร์สหรัฐ



แนวรับ		แนวต้าน	
32.70	32.40	33.00	33.20

Market Summary & Theoretical Price

SET50 Index Futures

Series	Settle	Change	Vol. Contracts	Change	OI	Change	Days to Delivery	Theoretical			Div. Yield	Fund Rate	Basis	Premium Discount
								Theoretical	Lower	Upper				
S50Z18	1121.2	28.5	156732	32013	284542	22646	23	1118.59	1118.06	1122.47	0.00	1.50%	3.34	2.61
S50F19	1122.1	27.1	118	61	453	85	57	1119.36	1118.05	1128.96	0.01	1.50%	4.24	2.74
S50G19	1109.0	18.7	1	0	5	0	85	1120.05	1118.09	1134.36	0.01	1.50%	-8.86	-11.05
S50H19	1118.1	28.2	16355	6012	26247	1077	114	1120.41	1117.79	1139.61	0.01	1.50%	0.24	-2.31
S50M19	1113.7	28.4	2468	186	8230	240	205	1116.16	1111.46	1150.70	0.02	1.50%	-4.16	-2.46
S50U19	1110.3	28.4	1655	1192	5243	-144	297	1107.31	1100.49	1157.34	0.03	1.50%	-7.56	2.99

Gold Futures

Series	Settle	Change	Vol. Contracts	Change	OI	Change	Days to Delivery	Theoretical			Premium / Discount	Risk Free Rate
								Theoretical	Lower	Upper		
GFZ18	19190	40	375	219	2513	120	23	19218	19209	19285	-28.25	1.50%
GFG19	19260	50	137	103	821	131	85	19267	19234	19513	-7.18	1.50%
GFJ19	19300	40	23	9	526	172	144	19314	19257	19730	-13.73	1.50%

USD Futures

Series	Settle	Change	Days to Delivery	Theoretical	Basis
USDZ18	32.74	-0.15	23	32.85	-0.05
USDF19	32.70	-0.13	57	32.94	-0.09
USDG19	32.67	-0.12	85	33.01	-0.12
USDH19	32.62	-0.15	114	33.08	-0.17

DISCLAIMER: รายงานฉบับนี้จัดทำโดยบริษัทหลักทรัพย์ ฟินันเซีย ไซรัส จำกัด (มหาชน) "บริษัท" ข้อมูลที่ปรากฏในรายงานฉบับนี้ถูกจัดทำขึ้นบนพื้นฐานของแหล่งข้อมูลที่เชื่อว่าหรือควรเชื่อว่ามีที่น่าเชื่อถือ และหรือมีความถูกต้อง อย่างไรก็ตามบริษัทไม่รับรองความถูกต้อง/ครบถ้วนของข้อมูลดังกล่าว ข้อมูลและความเห็นที่ปรากฏอยู่ในรายงานฉบับนี้อาจมีการเปลี่ยนแปลง แก้ไข หรือเพิ่มเติมได้ตลอดเวลาโดยไม่ต้องแจ้งให้ทราบล่วงหน้า บริษัทไม่มีความประสงค์ที่จะชักจูงหรือชี้ชวนให้ผู้ลงทุน ลงทุนซื้อหรือขายหลักทรัพย์ตามที่ปรากฏในรายงานฉบับนี้ รวมทั้งบริษัทไม่ได้รับประกันผลตอบแทนหรือราคาของหลักทรัพย์ตามข้อมูลที่ปรากฏแต่อย่างใด บริษัทจึงไม่รับผิดชอบต่อความเสียหายใดๆ ที่เกิดขึ้นจากการนำข้อมูลหรือความเห็นในรายงานฉบับนี้ไปใช้ไม่ว่ากรณีใดก็ตาม ผู้ลงทุนควรศึกษาข้อมูลและใช้ดุลยพินิจอย่างรอบคอบในการตัดสินใจลงทุน

บริษัทขอสงวนลิขสิทธิ์ในข้อมูลและความเห็นที่ปรากฏอยู่ในรายงานฉบับนี้ ห้ามมิให้ผู้ใดนำข้อมูลและความเห็นในรายงานฉบับนี้ไปใช้ประโยชน์ คัดลอก ตัดแปลง ทำซ้ำ นำออกแสดงหรือเผยแพร่ต่อสาธารณชนไม่ว่าทั้งหมดหรือบางส่วน โดยไม่ได้รับอนุญาตเป็นลายลักษณ์อักษรจากบริษัทล่วงหน้า การลงทุนในหลักทรัพย์มีความเสี่ยง ผู้ลงทุนควรศึกษาข้อมูลและพิจารณาอย่างรอบคอบก่อนการตัดสินใจลงทุน

บริษัทหลักทรัพย์ ฟินันเซีย ไซรัส จำกัด (มหาชน) อาจเป็นผู้ดูแลสภาพคล่อง (Market Maker) และผู้ออกใบสำคัญแสดงสิทธิอนุพันธ์ (Derivative Warrants) บนหลักทรัพย์ที่ปรากฏอยู่ในรายงานฉบับนี้ โดยบริษัท อาจจัดทำทวีเคาระห์ของหลักทรัพย์อ้างอิงดังกล่าวนี้ ดังนั้น นักลงทุนควรศึกษารายละเอียดในหนังสือชี้ชวนของใบสำคัญแสดงสิทธิอนุพันธ์ดังกล่าวก่อนตัดสินใจลงทุน