



SET INDEX

ภาพหลักะวังการพักฐานต่อ
แม้เข้านี้จะมีดีดราย ชม.

โดยรอบนี้ประเมินติดแนวต้าน

1655 จุด หรือดีสุด 1660 จุด และเริ่ม
ยืนยันการพักฐานระยะสั้น หลังจากรอบเข้า
เมื่อวานมีการเหวี่ยงลงมาปิด Gap ราย 60
นาทีในช่วง 1647.84-1650.43 จุด จึง
เสี่ยงพักฐานลงสู่แนวรับ 1630-1635 จุด

ส่วนเข้านี้ ระยะดีดราย ชม. ยัง

ติด 1653-1655 จุด ะวังการลงต่ำกว่า
แนวรับ 1645 จุด จะเกิดแรงเหวี่ยงมากขึ้น

แนวรับ	1645	1640
แนวต้าน	1653	1655



Technical Review:

- S50M19 : เข้านี้ติด 1094-1095 จุด ขณะที่รอบหลักไม่ข้ามแนวต้าน 1097 จุด ยังระวังแรงขาย
- Momentum Trading : SGP , TISCO
- Swing Trading : CK , KBANK

SET50 Index Futures



เข้านี้ติด 1094-1095 จุด
สวนรอบหลักไม่ข้าม 1097 จุด ระวังแรงขาย

3 เม.ย. 62 นักลงทุนต่างชาติ Long สุทธิ 1,230 สัญญา (1-3 เม.ย. Long สุทธิสะสม 17,395 สัญญา.)

รอบหลัก Upside จำกัด 1094-1095 จุด ดีสุด
รอบนี้ยังคาดติด 1097 จุด ให้ระวังแรงขายมากขึ้น

เมื่อวานการย่อ ยังไม่ถึงขั้นปิด Gap ย่อยของ
ภาพราย 60 นาทีในช่วง 1088.90-1090.50 จุด เพราะ
การชะลอลงปิด จะเป็นสัญญาณยืนยันรอบพักฐานชัดเจน
มากขึ้น

สวนเข้านี้ยังคาดไม่ผ่าน 1094-1095 จุด

กลยุทธ์ S50M19 (รอทำกำไรฝั่ง Short)

- พอร์ตเปิด Trading Short ได้ในรอบเช้าเมื่อวาน ที่แนวต้าน 1093-1095 จุด รอปิดทำกำไร กรณีเน้นรอบสั้น รอปิดที่ 1087 จุด กรณีเน้นรอบกว้าง รอปิด 1082-1085 จุด **ทะลุแนวต้าน 1097 จุดตัดขาดทุน**
- Trading Long ต้นทุน 1070 จุด เมื่อวานได้ปิดทำกำไรทั้งหมดไปแล้วที่ 1093-1095 จุด

	แนวรับ		แนวต้าน	
	1088	1084	1094-1095	1097
Contracts	Long	Short	Net	YTD
Institution	20092	19239	853	-7342
Foreign	34109	32879	1230	37010
Local	51151	53234	-2083	-29668

SET50 Index Options

คำแนะนำ : Wait and See

กลยุทธ์ : Wait and See

ขาดทุนสูงสุด : -

กำไรสูงสุดทางทฤษฎี : -

เป้าหมายการทำกำไร : -

จุดคุ้มทุน(เมื่อหมดอายุ) : -

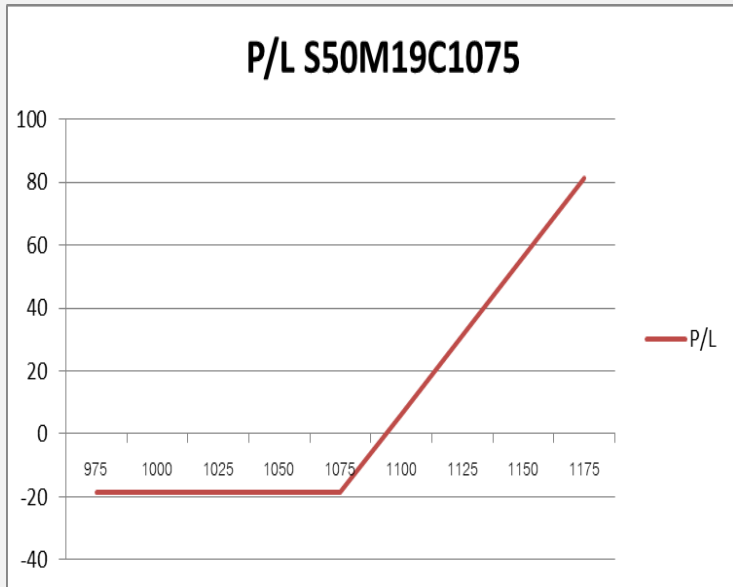

SET50 Index	Long S50M19C1050	Cost	Profit/Loss
975	-100	18.7	-18.7
1000	-75	18.7	-18.7
1025	-50	18.7	-18.7
1050	-25	18.7	-18.7
1075	0	18.7	-18.7
1100	25	18.7	6.3
1125	50	18.7	31.3
1150	75	18.7	56.3
1175	100	18.7	81.3

		Price	Change	Vol.	Open Interest	Intrinsic Value	Time Value	Break Even	All-in-Premium	Implied Volatility	Delta	Effective Gearing
Call Option	S50M19C1025	71.80	0.30		221	73.51	-1.71	1096.80	0.00	0.00%	1.00	14.91
	S50M19C1050	50.50	-0.20	159	479	48.51	1.99	1100.50	0.00	23.91%	0.90	19.64
	S50M19C1075	32.30	1.50	140	1316	23.51	8.79	1107.30	0.01	26.45%	0.71	24.07
	S50M19C1100	19.00	0.30	1193	5,017	0.00	19.00	1119.00	0.02	27.03%	0.50	28.84
	S50M19C1125	10.20	-0.20	626	3,127	0.00	10.20	1135.20	0.03	26.92%	0.32	33.95
Put Option	S50M19P1025	4.40	-0.60	137	2673	0.00	4.40	1020.60	-0.07	44.96%	-0.13	-31.43
	S50M19P1050	8.20	-0.80	733	2658	0.00	8.20	1041.80	-0.05	40.19%	-0.21	-28.69
	S50M19P1075	15.60	-0.80	874	3,184	0.00	15.60	1059.40	-0.04	37.83%	-0.35	-24.33
	S50M19P1100	26.90	-0.70	165	1,442	1.49	25.41	1073.10	-0.02	36.22%	-0.50	-20.23
	S50M19P1125	43.00	0.00	108	345	26.49	16.51	1082.00	-0.02	36.35%	-0.63	-16.19

Property Development

	Level 1	Level 2
Support	285	281
Resistance	290	295

ระยะสั้นการขึ้นถูกจำกัด

ดัชนีกลุ่มพัฒนาอสังหาริมทรัพย์ รอบสั้นเห็นการติดแนวต้านบริเวณ 290 จุด คาดชะลอตัวได้ระดับดังกล่าว



Petrochemicals & Chemicals

	Level 1	Level 2
Support	1220	1200
Resistance	1240	1285

Sideway สม่ำเสมอ

ดัชนีกลุ่มปิโตรเคมีและเคมีภัณฑ์ เริ่มเห็นการฟอร์มตัวลักษณะ Round Bottom เหนือฐานสำคัญบริเวณ 1200 จุด เตรียมที่จะปรับตัวขึ้นรอบใหม่อีกครั้ง



Top Most Active



Support 69 68 Resistance 69.50 70.50

PTTGC : เริ่มเห็นสัญญาณบวกเข้ามาอีกครั้ง หลังราคาสามารถขึ้นมายืนเหนือระดับ 69 บาทได้ มีโอกาสได้เห็นการแกว่งตัวขึ้นต่อ (Sideway Up)



Support 9.80 9.50 Resistance 9.95 10.20

BEM : ราคาอยู่ในรอบการพักฐาน แต่อย่างไรก็ดี ทิศทางหลักโดยรวมยังดูดี รอดแนวรับบริเวณ 9.80/9.50 บาท ตามลำดับ



Support 25 24.40 Resistance 25.50 26.75

BDMS : โมเมนตัมการขึ้นยังคงแข็งแกร่ง สัญญาณ MACD เป็นบวกต่อเนื่อง มีโอกาสปรับตัวขึ้นต่อ



Support 470 466 Resistance 480 490

SCC : ยอดตัวลงหลังขึ้นเครื่องหมาย XD รอบนี้ตราบได้ที่ยังไม่หลุดระดับ 470 บาท จะยังคงเป็นการรักษาทิศทางเชิงบวกเอาไว้ได้

Momentum Trading

SGP

Support | 9.50
Resistance | 9.80/10
Stop loss | 9.35

คำแนะนำระยะสั้น (BUY)

โมเมนตัมรอบสั้นของราคากลับมาเป็นบวก ล่าสุดสามารถเคลื่อนไหวเหนือเส้นค่าเฉลี่ย 20 วัน มีแนวโน้มที่จะปรับตัวขึ้นต่อวางเป้าหมาย 9.80/10 บาท



TISCO

Support | 88
Resistance | 90-90.50
Stop loss | 87.25

คำแนะนำระยะสั้น (BUY)

ระยะสั้นราคาพักตัวระหว่างรอบ Sideway up มีโอกาสทดสอบ High ก่อนหน้า ณ ระดับ 90.50 บาท ระหว่างทางมีแนวต้านย่อย 90 บาท



Swing Trading



Support	24.50
Resistance	25.50
Stop loss	24.20

คำแนะนำระยะสั้น (BUY)

ราคากำลังอ่อนตัวลงมาใกล้โซนแนวรับสำคัญที่บริเวณ 24.50 บาท อีกครั้ง คาดมีโอกาสเกิดแรงซื้อกลับที่ระดับดังกล่าว วางเป้าหมายการฟื้นกลับที่ 25.50 บาท

CK



Support	189
Resistance	190.50-191
Stop loss	188.50

คำแนะนำระยะสั้น (BUY)

คาดมีการฟื้นระยะสั้นจากฐาน 186.50 บาทต่อเนื่อง และมีแนวต้นทุนเฉลี่ยระยะสั้นอยู่ที่ 190 บาท เมื่อผ่านจะเปิด Upside รอคอยทดสอบ 190.50-191 บาท

KBANK

PRM



เทียบราคาวันก่อนหน้า

Close Price	%Change
6.65	-0.75%

(ข้อมูล ณ เวลา 17.00 น. ของวันก่อนหน้า)

ยังรอซื้อคืน

ยกแนวรับด้านแรกขึ้นมาอยู่ที่ 6.50 บาท

แนวรับ		แนวต้าน	
6.50	6.40	6.80	6.90

ต้นทุนทำ SBL หุ้น PRM ในช่วง 6.70-6.80 บาท
 ยังรอซื้อคืน โดยยกแนวรับด้านแรกขึ้นมาอยู่ที่ 6.50 บาท
 โดยราคาติดกรอบบนที่ 6.90 บาท มีโอกาสพัก
 ระยะสั้น ตาม Bearish Divergence

ปริมาณหุ้นที่ให้ยืมเพื่อขายชอร์ต

Stock	Available for borrowing (Share)
PRM	3,141,400

(ข้อมูล ณ เวลา 9.00 น. ของวันก่อนหน้า)

ทะลุแนวต้าน 6.90 บาทตัดขาดทุนทันที

สอบถามข้อมูลเพิ่มเติม กรุณาติดต่อ
 ฝ่ายธุรกิจยืมและให้ยืมหลักทรัพย์

โทรศัพท์ : 02-658-9699
 Email: sbl@fnsyus.com

LH: LH24C1906A



แนวรับ		แนวต้าน	
10.80	10.50	11.10	11.30

ราคาขึ้นมาเคลื่อนไหวเหนือแนวต้าน 10.80 บาทได้ ยังรักษาภาพของทิศทางขาขึ้นได้ คาดราคามีโอกาสขึ้นทดสอบแนวต้านที่ 11.10 บาท และลุ้นสร้าง Higher High

ยกเว้นหลุด 10.50 บาทต้องตัดขาดทุน



สอบถามข้อมูลเพิ่มเติม
โทรศัพท์ 02-658-9915
Email: dw@fnsyrus.com
Line: @dw24

ตารางราคา

* ตารางราคาใช้เปรียบเทียบในการซื้อขายช่วง market open เท่านั้น ไม่รวมช่วง market call

Underlying Bid*	DW Bid Price(THB) *				
	04-Apr-2019	05-Apr-2019	09-Apr-2019	10-Apr-2019	11-Apr-2019
11.20	0.54	0.53	0.53	0.52	0.52
11.10	0.51	0.50	0.50	0.49	0.49
11.00	0.48	0.48	0.47	0.47	0.46
10.90	0.45	0.45	0.44	0.44	0.44
10.80	0.42	0.42	0.41	0.41	0.41
10.70	0.40	0.40	0.39	0.39	0.38
10.60	0.37	0.37	0.36	0.36	0.36
10.50	0.35	0.35	0.34	0.34	0.33
10.40	0.32	0.32	0.31	0.31	0.31

Name	LH24C1906A	Implied Volatility	37.00%
Underlying	LH	Delta	63.50%
Type	Call	Listing Date	07-Jan-2019
Strike	10.390	Last Trading Date	28-Jun-2019
Conversion Ratio	2.40000	Expire Date(Maturity Date)	03-Jul-2019
Moneyness	3.95% ITM	outstanding (03-Apr-2019)	0

Volume Outperformed

Stock	Last	Base Vol	Volume	%Vol up
TVT	1.09	266,600	24,215,000	8,982%
CHAYO	4.26	236,100	8,850,600	3,648%
PJW	1.54	298,920	7,325,800	2,350%
GGC	11.30	2,022,001	12,092,800	498%
BPP	23.00	1,627,364	5,552,900	241%

หมายเหตุประกอบการเลือก Volume Outperformed

- ไม่นับรวม DW และ Warrant
- ราคาหุ้นไม่ต่ำกว่า 1 บาท
- ปริมาณซื้อขาย (Volume) ต่อวันมากกว่า 5,000,000 หุ้น
- %Vol Up หมายถึง ปริมาณการซื้อขายมากกว่าวันก่อนหน้า โดยคิดเป็นเปอร์เซ็นต์
- ข้อมูลจาก Finansia Hero

** เนื่องจากหุ้นในกลุ่มนี้ส่วนใหญ่เป็นหุ้นที่ผันผวนแรงกว่าตลาด
นักลงทุนควรใช้ความระมัดระวังเป็นพิเศษ **



CHAYO : ราคาฟื้นขึ้นยืนเหนือแนวต้าน 4.20 บาทได้ พร้อมราคาปิดที่เกือบ High บ่งบอกถึง Momentum ที่แข็งแกร่ง

Support	4.20	4.06
Resistance	4.40	4.50



GGC : ราคาฟื้นขึ้นทะลุแนวต้านที่ 11.10 บาท และสร้าง Higher High หนูนภาพเชิงบวก มีโอกาสได้เห็นการทดสอบแนวต้านที่ 11.80 บาท

Support	11.10	10.90
Resistance	11.50	11.80



Crude Oil (WTI)



Level 1 Level 2

Support

61.75

60

Resistance

63

65

ชะลอตัวหลังใกล้แนวต้าน 63 เทรียญ

ราคาน้ำมัน WTI ชะลอการขึ้น ภายหลังจากรายงานสต็อกน้ำมันดิบเพิ่มขึ้นสวนทางกับการคาดการณ์ที่จะลดลง ทางเทคนิคชะลอการขึ้น หลังปรับขึ้นมาใกล้แนวต้าน 63 ดอลลาร์สหรัฐต่อบาร์เรล อย่างไรก็ตามแนวโน้มหลักยังให้เป็นบวก

Cotton



Level 1 Level 2

Support

76.50

76

Resistance

78

80

Uptrend channel

ราคาฝ้าย รอบหลักเป็นการแกว่งตัวขึ้นตามกรอบ Uptrend channel มีโอกาสได้เห็นการขึ้นผ่านแนวต้าน 48 เซนต์ต่อปอนด์ เพื่อสร้าง High ใหม่

Gold Futures

รอบสั้นแกว่งในกรอบ 1285-1295 ดอลลาร์

ราคาทองคำเคลื่อนไหวเพียงเล็กน้อย ในขณะที่นักลงทุนรอดูการประกาศตัวเลขทางเศรษฐกิจของสหรัฐอเมริกาอย่างตัวเลขการจ้างงานนอกภาคการเกษตรที่มีนัยสำคัญต่อราคาทองคำ

ภาพทางเทคนิคของราคาทองคำระยะสั้นแกว่งตัวในกรอบ 1285-1295 ดอลลาร์ เพื่อรอการ Breakout กำหนดทิศทางในอนาคตอีกครั้ง แต่เรายังให้น้ำหนักการติดตามตำแหน่งสำคัญที่ 1300 ดอลลาร์ในภาพหลัก

คำแนะนำระยะสั้น GOM19

- พอร์ตว่างและรอเปิด Short ที่แนวต้าน 1295-1297 ดอลลาร์ วางเป้าหมายทำกำไรที่ 1282-1285 ดอลลาร์ **ตัดขาดทุนกรณีทะลุ 1300 ดอลลาร์**

วันที่ 3 เม.ย. 2019

กองทุน SPDR ลดการถือครองทองคำ
-3.81 ตัน ลงมาที่ระดับ 764.29 ตัน

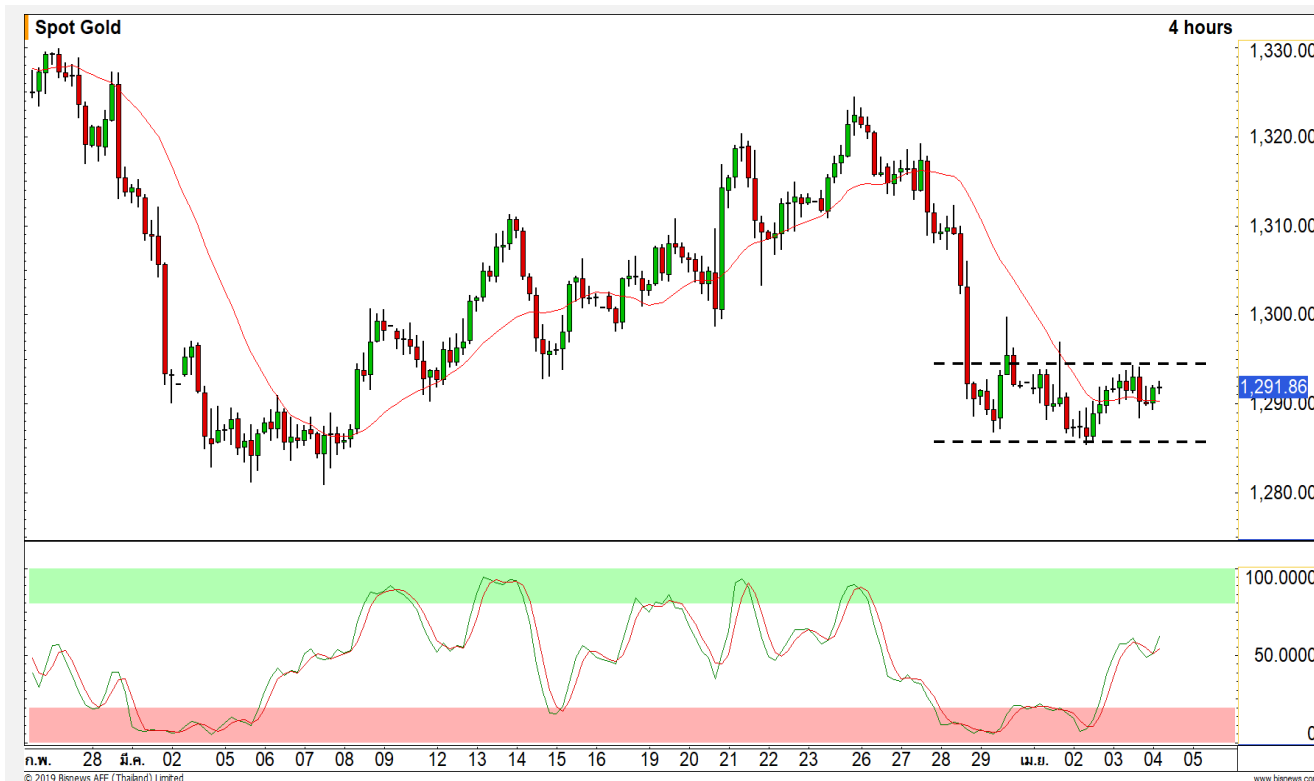

แนวรับ		แนวต้าน	
1282	1285	1295	1297

Contracts	Long	Short	Net	YTD
Institution	3371	2098	1273	-3180
Foreign	2940	1574	1366	37010
Local	4741	7380	-2639	-29668

USD Futures

แก่งตัวออกด้านข้าง

ภาพทางเทคนิคของค่าเงินบาท แก่งตัวออกด้านข้าง หลังจากอ่อนค่าไม่ผ่านกรอบการกำหนดทิศทางที่ 31.80 บาท/ดอลลาร์

เรายังให้น้ำหนักการอ่อนค่าทะลุผ่าน 31.80 บาท/ดอลลาร์ เว้นแต่ค่าเงินบาทจะกลับมาแข็งแกร่งกว่า 31.50 บาท/ดอลลาร์ จึงลบล้างภาพดังกล่าว

คำแนะนำระยะสั้น USDM19

- พอร์ตว่างนะ Wait and See

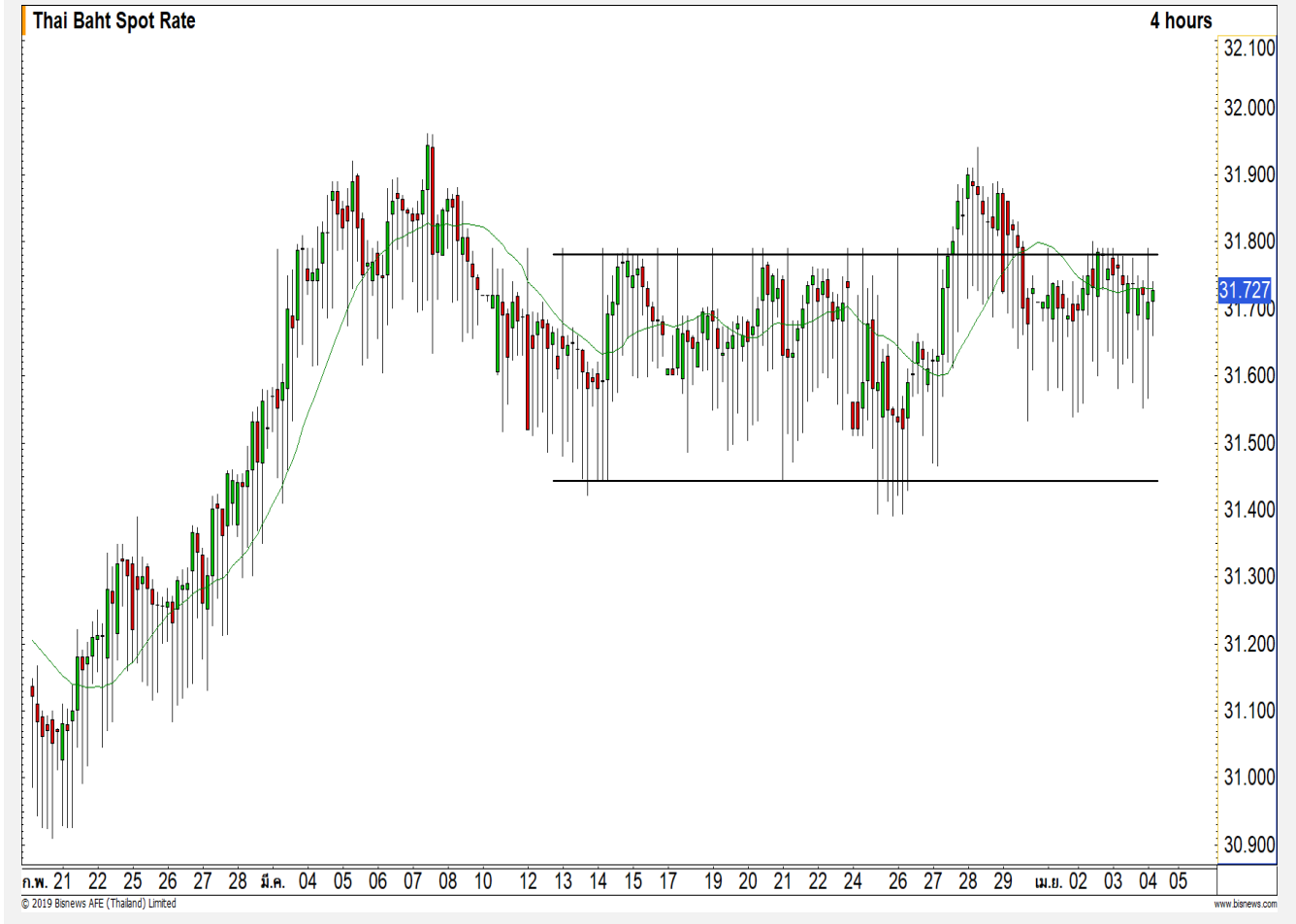

แนวรับ		แนวต้าน	
31.65	31.62	31.80	31.85

Market Summary & Theoretical Price

SET50 Index Futures

Series	Settle	Change	Vol Contracts	Vol Change	OI	OI Change	Days to Delivery	Theoretical			Div. Yield	Fund Rate	Basis	Premium Discount
								Theoretical	Lower	Upper				
S50J19	1094.4	0.6	7	0	249	-2	25	1099.81	1099.06	1103.76	0.02%	1.75%	-4.11	-5.41
S50K19	1093.4	-1.6	0	-4	325	0	56	1100.82	1099.13	1109.67	0.38%	1.75%	-5.11	-7.42
S50M19	1092.5	1.6	98924	-14208	275469	-204	84	1100.30	1097.78	1113.58	1.04%	1.75%	-6.01	-7.80
S50U19	1088.7	1.5	5538	-234	15617	-2	176	1097.03	1091.73	1124.84	2.03%	1.75%	-9.81	-8.33
S50Z19	1088.3	1.9	733	-272	4938	-61	267	1087.82	1079.79	1130.01	3.08%	1.75%	-10.21	0.48
S50H20	1084.2	1.2	150	-100	942	15	358	1082.46	1071.68	1139.02	3.24%	1.75%	-14.31	1.74

Gold Futures

Series	Settle	Change	Vol Contracts	Vol Change	OI	OI Change	Days to Delivery	Theoretical			Premium / Discount	Risk Free Rate
								Theoretical	Lower	Upper		
GFJ19	19530	30	50	-12	1385	58	23	19497	19485	19561	33.09	1.75%
GFM19	19600	30	2	-7	509	-2	84	19554	19509	19789	46.13	1.75%
GFQ19	19670	40	1	0	131	-1	147	19613	19534	20024	57.31	1.75%

Gold Online Futures

Series	Settle	Change	Vol Contracts	Vol Change	OI	OI Change	Days to Delivery	Theoretical
GOM19	1301.90	4.00	2924	638	9585	694	84	1296.62

USD Futures

Series	Settle	OI Change	Days to Delivery	Theoretical	Basis
USDJ19	31.86	0.00	25	31.79	0.13
USDK19	31.70	-0.05	56	31.87	-0.03
USDM19	31.66	-0.05	85	31.94	-0.07
USDU19	31.68	-0.02	176	32.17	-0.05

DISCLAIMER: รายงานฉบับนี้จัดทำโดยบริษัทหลักทรัพย์ ฟินันเซีย ไซรัส จำกัด (มหาชน) "บริษัท" ข้อมูลที่ปรากฏในรายงานฉบับนี้ถูกจัดทำขึ้นบนพื้นฐานของแหล่งข้อมูลที่เชื่อว่าหรือควรเชื่อว่ามีที่น่าเชื่อถือ และหรือมีความถูกต้อง อย่างไรก็ตามบริษัทไม่รับรองความถูกต้อง/ครบถ้วนของข้อมูลดังกล่าว ข้อมูลและความเห็นที่ปรากฏอยู่ในรายงานฉบับนี้อาจมีการเปลี่ยนแปลง แก้ไข หรือเพิ่มเติมได้ตลอดเวลาโดยไม่ต้องแจ้งให้ทราบล่วงหน้า บริษัทไม่มีความประสงค์ที่จะชักจูงหรือชี้ชวนให้ผู้ลงทุน ลงทุนซื้อหรือขายหลักทรัพย์ตามที่ปรากฏในรายงานฉบับนี้ รวมทั้งบริษัทไม่ได้รับประกันผลตอบแทนหรือราคาของหลักทรัพย์ตามข้อมูลที่ปรากฏแต่อย่างใด บริษัทจึงไม่รับผิดชอบต่อความเสียหายใดๆ ที่เกิดขึ้นจากการนำข้อมูลหรือความเห็นในรายงานฉบับนี้ไปใช้ไม่ว่ากรณีใดก็ตาม ผู้ลงทุนควรศึกษาข้อมูลและใช้ดุลยพินิจอย่างรอบคอบในการตัดสินใจลงทุน

บริษัทขอสงวนลิขสิทธิ์ในข้อมูลและความเห็นที่ปรากฏอยู่ในรายงานฉบับนี้ ห้ามมิให้ผู้ใดนำข้อมูลและความเห็นในรายงานฉบับนี้ไปใช้ประโยชน์ คัดลอก ตัดแปลง ทำซ้ำ นำออกแสดงหรือเผยแพร่ต่อสาธารณชนไม่ว่าทั้งหมดหรือบางส่วน โดยไม่ได้รับอนุญาตเป็นลายลักษณ์อักษรจากบริษัทล่วงหน้า การลงทุนในหลักทรัพย์มีความเสี่ยง ผู้ลงทุนควรศึกษาข้อมูลและพิจารณาอย่างรอบคอบก่อนการตัดสินใจลงทุน

บริษัทหลักทรัพย์ ฟินันเซีย ไซรัส จำกัด (มหาชน) อาจเป็นผู้ดูแลสภาพคล่อง (Market Maker) และผู้ออกใบสำคัญแสดงสิทธิอนุพันธ์ (Derivative Warrants) บนหลักทรัพย์ที่ปรากฏอยู่ในรายงานฉบับนี้ โดยบริษัท อาจจัดทำทวีเคาระห์ของหลักทรัพย์อ้างอิงดังกล่าวนี้ ดังนั้น นักลงทุนควรศึกษารายละเอียดในหนังสือชี้ชวนของใบสำคัญแสดงสิทธิอนุพันธ์ดังกล่าวก่อนตัดสินใจลงทุน