



SET INDEX

หลุด 1680 จุด
ตั้งสัญญาณลบเข้ามา

ภาพรายวัน ดัชนีปรับตัวลงแรงกว่า 21 จุด โดยเป็นการหลุดแนวรับสำคัญที่บริเวณ 1580 จุดลงมา ทำให้ทิศทางโดยรวมเป็นลักษณะพักตัวต่อเนื่อง ต้องรอจนกว่าดัชนีจะกลับมายืนเหนือระดับ 1590 จุด ถึงจะตั้งสัญญาณบวกกลับมา

ระยะสั้นในรายชั่วโมง สามารถลุ้นการดีดตัว (Pull back) กลับสั้นๆ หลังเข้าใกล้แนวรับ 1567 จุด มีแนวต้านรอทดสอบที่ 1574 จุด

แนวรับ	1567	1560
แนวต้าน	1574	1580

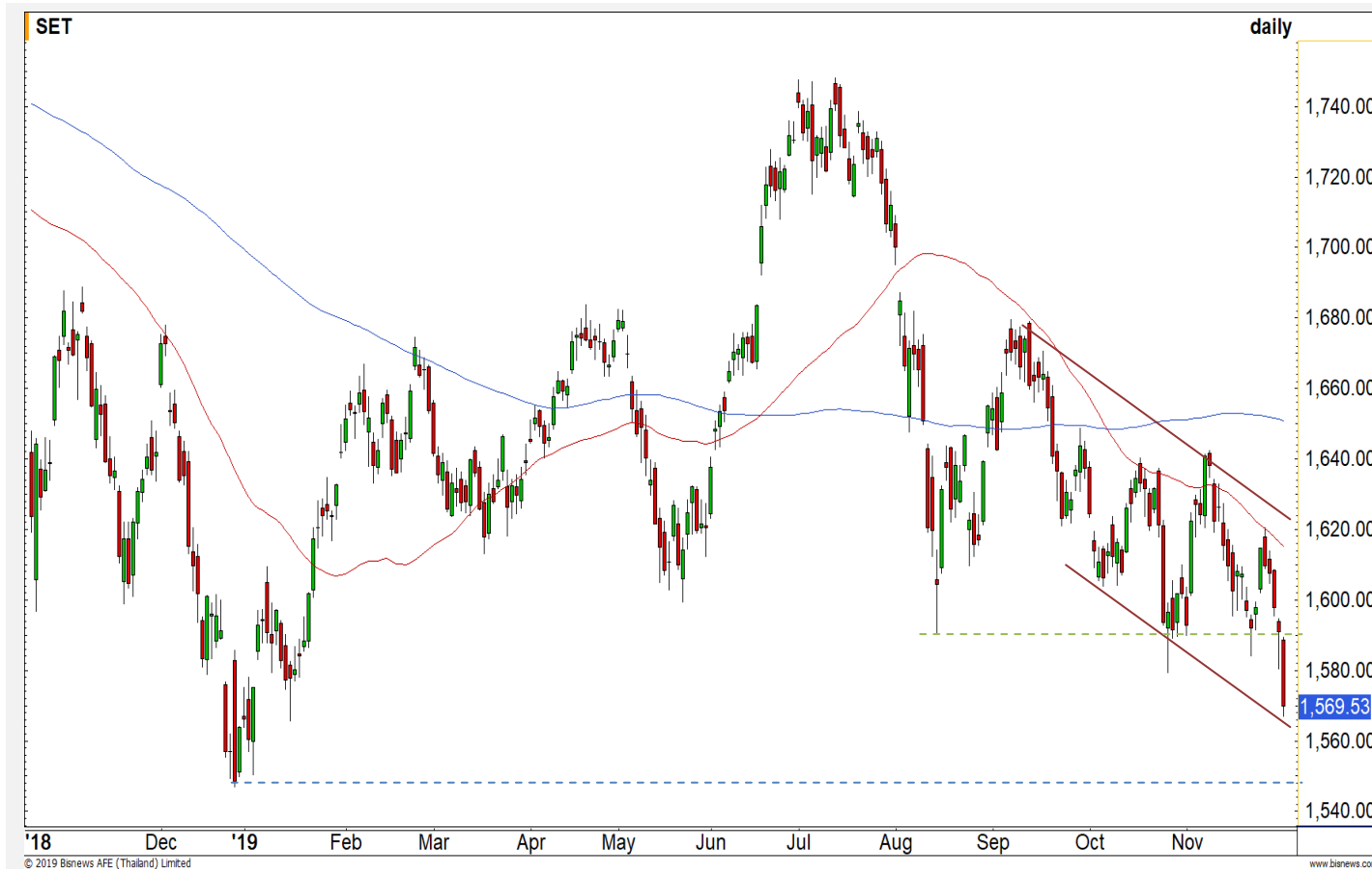

Technical Review

- S50Z19 : กรณีวันนี้เปิดขึ้น 1052 จุด มีลูนัฟืนตัวระยะสั้น
- Momentum Trading : GPSC, DELTA
- Swing Trading : KTC, COM7
- DW : AMATA (Call)

SET50 Index Futures



กรณีวันนี้เปิดขึ้น 1052 จุด

มีสั้นพื้นตัวระยะสั้น

2 ธ.ค. 62 นักลงทุนต่างชาติ Short สุทธิ 15,997 สัญญา

ค่า Basis อยู่ที่ระดับ -0.58 จุด

ภาพราย 30 นาที ภาพหลักของการแกว่งตัว ในช่วงนี้เป็นเซ็งลอป แต่อย่างไรก็ดีโมเมนตัมการลงเริ่มเห็นการชะลอลงบ้างแล้ว หลังเกิดสัญญาณ Bullish divergence กับ RSI

รอดูรอบการฟื้นตัว หากสามารถผ่านระดับ 1060 จุด จะเป็นการดึงสัญญาณบวกแรกเข้ามา แต่กรณีไม่ผ่านยังเสี่ยงพักต่อเนื่อง

กลยุทธ์ S50Z19

- พอร์ต Long ต้นทุนเฉลี่ย 1062-1065 จุด (หลังเปิดสถานะ Long เพิ่มในรอบบ่ายวานนี้) รอบสั้นรอปิดที่ 1067 จุด สวนรอบหลักถือรอปิดทำกำไร 1076 / 1081 จุด **ตัดขาดทุนกรณีหลุด 1050 จุด**

	แนวรับ		แนวต้าน		
	1052	1050	1060	1067	
Contracts	Long	Short	Net	YTD	
Institution	60159	64829	-4670	-12878	
Foreign	54695	70692	-15997	1896	
Local	136792	116125	20667	10982	

SET50 Index Options

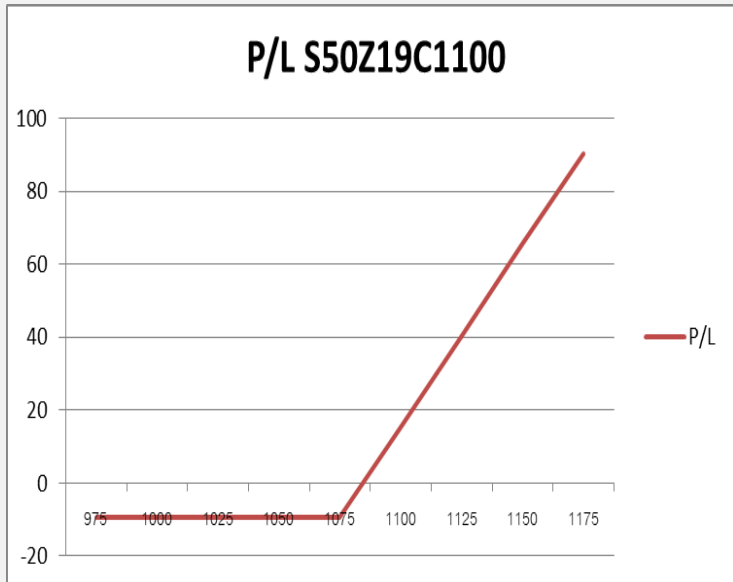

คำแนะนำ : Wait and See

กลยุทธ์ : Wait and See

ขาดทุนสูงสุด : -

กำไรสูงสุดทางทฤษฎี : ไม่จำกัด

เป้าหมายการทำกำไร : -

จุดคุ้มทุน(เมื่อหมดอายุ) : -

SET50 Index	Long S50Z19C1050	Cost	Profit/Loss
1000	-75	11	-11
1025	-50	11	-11
1050	-25	11	-11
1075	0	11	-11
1100	25	11	14
1125	50	11	39
1150	75	11	64
1175	100	11	89
1200	125	11	114

		Price	Change	Vol.	Open Interest	Intrinsic Value	Time Value	Break Even	All-in-Premium	Implied Volatility	Delta	Effective Gearing
Call Option	S50Z19C1050	15.30	-12.20	562	1647	4.88	10.42	1065.30	0.01	11.26%	0.58	39.72
	S50Z19C1075	6.00	-5.60	2399	4966	0.00	6.00	1081.00	0.02	12.22%	0.29	50.80
	S50Z19C1100	1.90	-2.00	1246	6,888	0.00	1.90	1101.90	0.04	12.81%	0.11	62.39
	S50Z19C1125	0.80	-0.50	1561	7,821	0.00	0.80	1125.80	0.07	14.53%	0.05	64.13
	S50Z19C1150	0.40	-0.10	60	5,183	0.00	0.40	1150.40	0.09	16.38%	0.02	63.06

Put Option	S50Z19P1050	9.90	5.10	1998	8309	0.00	9.90	1040.10	-0.01	11.34%	-0.42	-45.22
	S50Z19P1075	25.30	10.90	1049	4,063	20.12	5.18	1049.70	0.00	12.03%	-0.71	-29.78
	S50Z19P1100	45.50	13.70	640	2,832	45.12	0.38	1054.50	0.00	10.98%	-0.92	-21.39
	S50Z19P1125	70.50	16.50	30	831	70.12	0.38	1054.50	0.00	15.43%	-0.94	-14.07
	S50Z19P1150	94.40	15.50	7	2,410	95.12	-0.72	1055.60	0.00	0.00%	-1.00	-11.17

Food & Beverage

	Level 1	Level 2
Support	12100	12000
Resistance	12350	12600

ควารยีน 12000 จุด

ดัชนีกลุ่มอาหารและเครื่องดื่ม เกิดแรงขายที่แนวต้าน 12600 จุด โดยการพักตัวรอบนี้ไม่ควรหลุดบริเวณแนวรับ 12000 จุด เพื่อรักษารอบ Sideway



Tourism & Leisure

	Level 1	Level 2
Support	515	505
Resistance	525	537

แตะกรอบล่างของรูปแบบสามเหลี่ยม

ดัชนีกลุ่มการท่องเที่ยวและสันทนาการ โดยรวมเป็นการแกว่งตัวในกรอบสามเหลี่ยมช่วง 515-537 จุด ล่าสุดลงมาแตะบริเวณด้านล่าง หากหลุดยืนยันรอบการลงต่อ

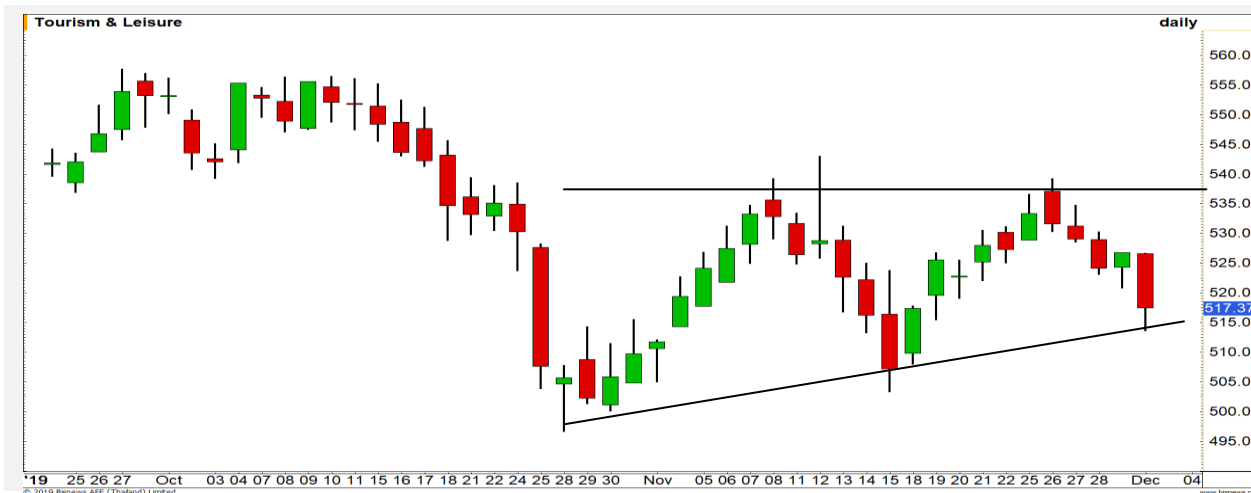

Top Most Active



Support 56 54 Resistance 58 60

INTUCH : ราคาพักตัวลงมาใกล้แนวรับสำคัญที่บริเวณ 56 บาท สามารถลุ้นการเกิด Technical Rebound ในบริเวณนี้



Support 370 365 Resistance 379 387

SCC : ราคาไม่สามารถยืนระดับ 379 บาทได้ ทำให้ภาพเป็นการทำ Low ใหม่ เกิดความเสี่ยงที่ราคาจะปรับตัวลงต่อ

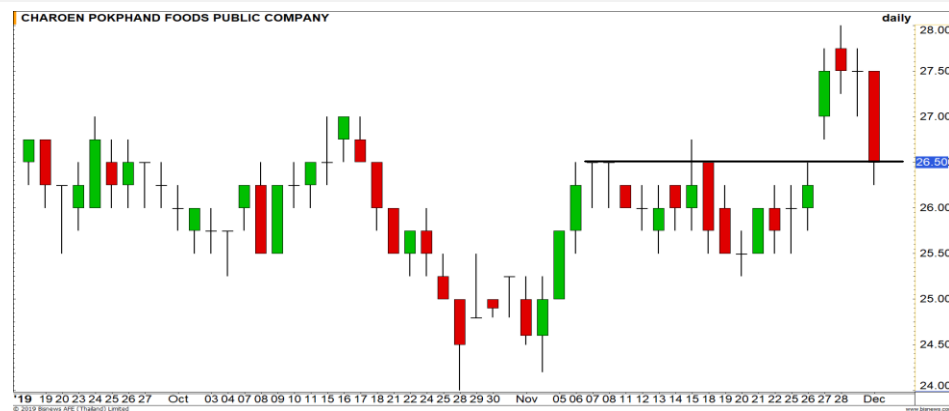

Support 26.25 25.50 Resistance 27 27.75

CPF : ราคากลับมาปิด Gap ที่บริเวณ 26.50 บาท ทำให้ Gap ที่เปิดนั้นเป็นเพียง Common Gap ไม่ใช่ Breakaway Gap



Support 24.20 23.80 Resistance 24.80 25.25

BDMS : ถือว่าทิศทางแข็งแกร่ง เมื่อเทียบกับตลาดในช่วงนี้ ภาพการแกว่งตัวโดยรวมเป็นลักษณะ ROUNDING BOTTOMS

Momentum Trading

GPSC

Support | 82
Resistance | 85
Stop loss | 80.50

คำแนะนำระยะสั้น (BUY)

ราคาปรับตัวบวกสวนตลาด แท่งเทียนเกิดรูปแบบ Bullish harami ที่ฐาน Low เดิม มีโอกาสปรับตัวขึ้นต่อในรอบสั้น วางเป้าหมาย 85 บาท

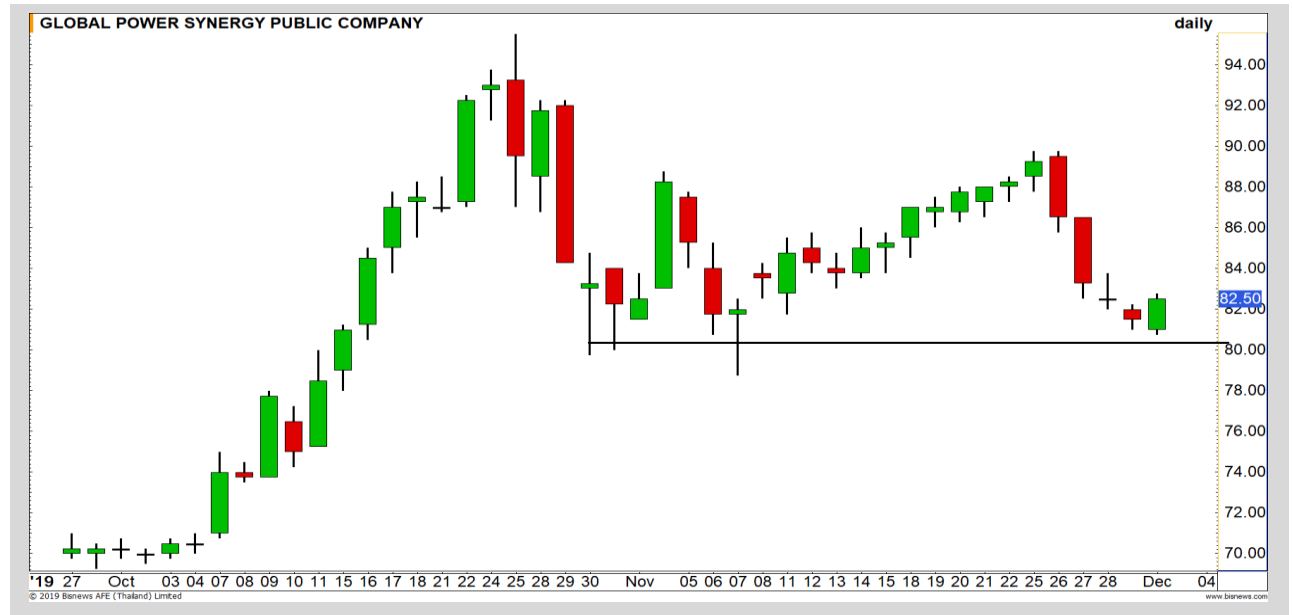

DELTA

Support | 47
Resistance | 49/50
Stop loss | 45.75

คำแนะนำระยะสั้น (BUY)

ราคาฟื้นตัวขึ้นทำระดับปิดสร้าง Higher High ได้ ประเมินมีโอกาสเริ่มต้นขาขึ้นรอบใหม่อีกครั้ง วางเป้าหมายรหอดสอบที่ 50 บาท

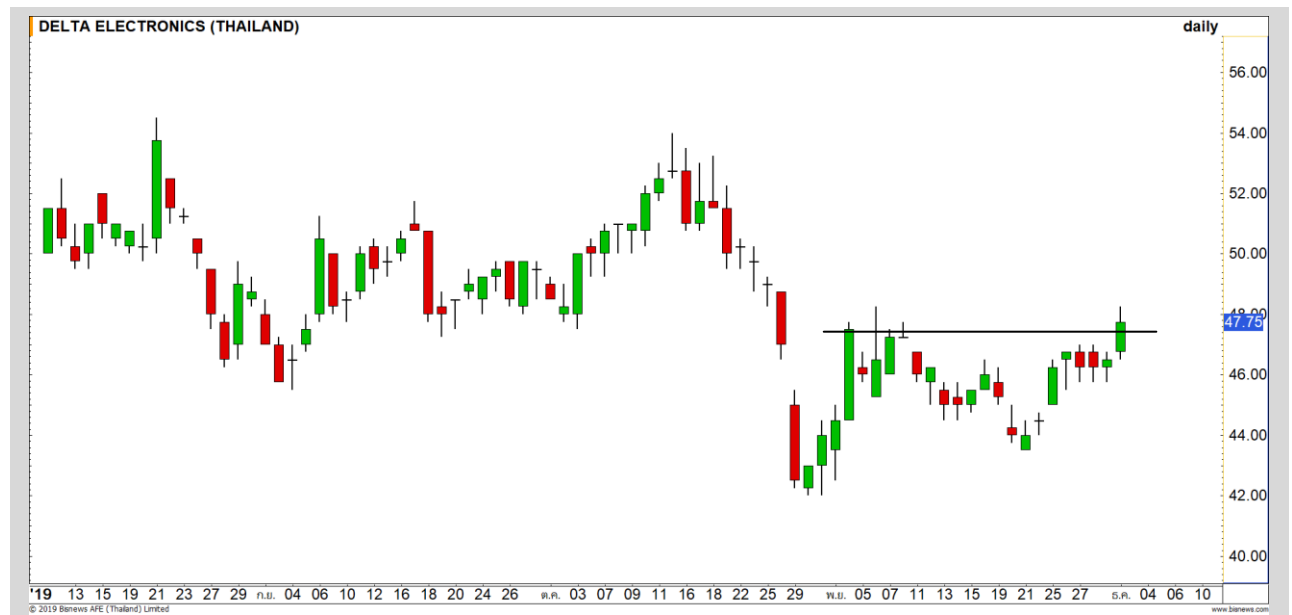

Swing Trading



Support	39.75-40
Resistance	41.50/42
Stop loss	38.75

คำแนะนำระยะสั้น (BUY)

ฐานแนวรับบริเวณ 39.75-40 บาท สามารถใช้เป็นจังหวะในการเข้าเล่นรอบที่ดี มีโอกาสได้เห็นแรงซื้อกลับที่ระดับดังกล่าว วางเป้าหมาย 41.50/42 บาท

KTC



Support	26.50
Resistance	27.25/28
Stop loss	25.75

คำแนะนำระยะสั้น (BUY)

ราคาย่อตัวลงมาบริเวณแนวรับ High ของรอบก่อนหน้านี้ที่ 26.50 บาท ประเมินในระยะสั้นนี้ราคามีโอกาสเกิด Technical Rebound ที่บริเวณดังกล่าว

COM7



รอสัญญาณ

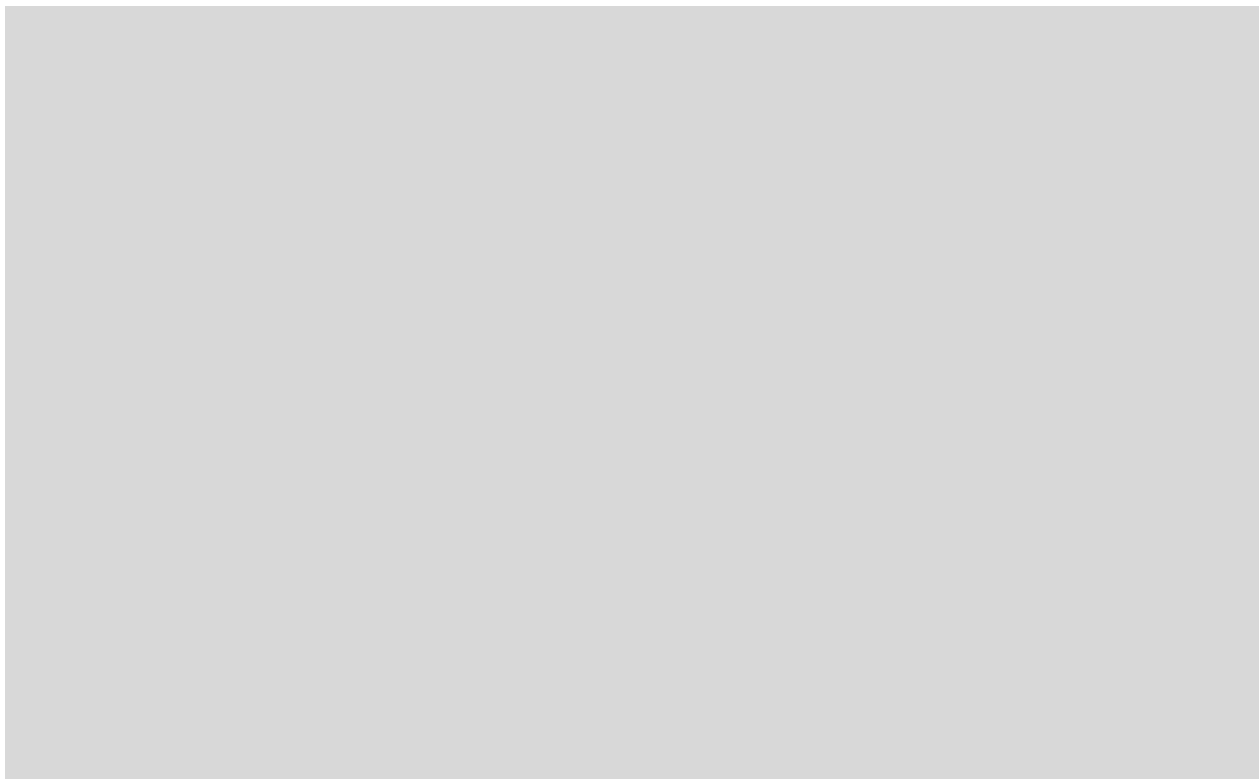

เทียบราคาวันก่อนหน้า

Close Price	%Change
-	-

(ข้อมูล ณ เวลา 17.00 น. ของวันก่อนหน้า)

รอสัญญาณหันตัวใหม่

แนวรับ		แนวต้าน	
-	-	-	-

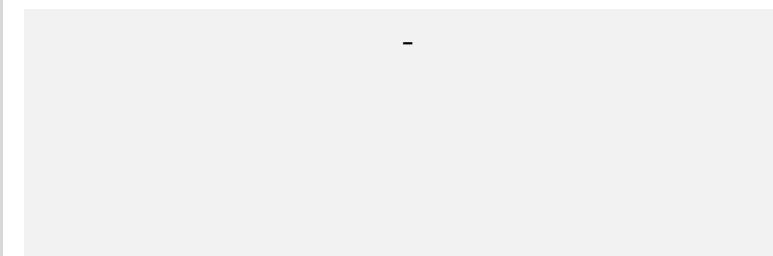

ปริมาณหุ้นที่ให้ยืมเพื่อขายชอร์ต

Stock	Available for borrowing (Share)
-	-

(ข้อมูล ณ เวลา 9.00 น. ของวันก่อนหน้า)



สอบถามข้อมูลเพิ่มเติม กรุณาติดต่อ
ฝ่ายธุรกิจยืมและให้ยืมหลักทรัพย์

โทรศัพท์: 02-659-4335-40

Email: sbl@fnsyus.com



AMATA: AMAT24C2001A



แนวรับ		แนวต้าน	
20.90	20.50	21.70	22.20

ราคาพักตัวลงแรงมาที่แนวรับ 20.90 บาท เริ่มมีแรงซื้อกลับเข้ามา เป็นสัญญาณกลับตัวในระยะสั้น จากรูปแบบแท่งเทียน Bullish Harami คาดราคาจะจุดกลับตัวระยะสั้น

ตัดขาดทุนกรณีหลุด 20.50 บาท



สอบถามข้อมูลเพิ่มเติม
โทรศัพท์ 02-658-9915
Email: dw@fnsyrus.com
Line: @dw24

ตารางราคา

* ตารางราคาใช้เปรียบเทียบในการซื้อขายช่วง market open เท่านั้น ไม่รวมช่วง market call

Underlying Bid*	DW Bid Price(THB) *				
	03-Dec-2019	04-Dec-2019	06-Dec-2019	09-Dec-2019	11-Dec-2019
21.40	0.08	0.07	0.07	0.06	0.06
21.30	0.07	0.07	0.07	0.06	0.06
21.20	0.07	0.07	0.06	0.06	0.05
21.10	0.07	0.06	0.06	0.05	0.05
21.00	0.06	0.06	0.06	0.05	0.05
20.90	0.06	0.06	0.05	0.05	0.05
20.80	0.06	0.05	0.05	0.05	0.04
20.70	0.05	0.05	0.05	0.04	0.04
20.60	0.05	0.05	0.05	0.04	0.04

*

Name	AMAT24C2001A	Implied Volatility	46.00%
Underlying	AMATA	Delta	15.65%
Type	Call	Listing Date	12-Jul-2019
Strike	25.786	Last Trading Date	31-Jan-2020
Conversion Ratio	4.73440	Expire Date(Maturity Date)	05-Feb-2020
Moneyness	-18.56% OTM	outstanding (02-Dec-2019)	3,551,600

Volume Outperformed

Stock	Last	Base Vol	Volume	%Vol up
SMT	1.34	2,838,300	22,067,600	677%
STA	9.60	2,004,000	10,168,300	407%
NEX	3.20	3,676,798	16,317,900	343%
PORT	1.88	3,607,926	15,515,900	330%
JMT	21.50	1,952,618	7,077,400	362%

หมายเหตุประกอบการเลือก Volume Outperformed

- ไม่นับรวม DW และ Warrant
- ราคาหุ้นไม่ต่ำกว่า 1 บาท
- ปริมาณซื้อขาย (Volume) ต่อวันมากกว่า 5,000,000 หุ้น
- %Vol Up หมายถึง ปริมาณการซื้อขายมากกว่าวันก่อนหน้า โดยคิดเป็นเปอร์เซ็นต์
- ข้อมูลจาก Finansia Hero

** เนื่องจากหุ้นในกลุ่มนี้ส่วนใหญ่เป็นหุ้นที่ผันผวนแรงกว่าตลาด
นักลงทุนควรใช้ความระมัดระวังเป็นพิเศษ **



STA: ราคาพักตัวลงมาที่แนวรับ 9.45 บาท หากราคาหลุดระดับดังกล่าว จะถึงความเสี่ยงการไหลลงต่อเข้ามา

Support	9.45	9
Resistance	9.80	10.20

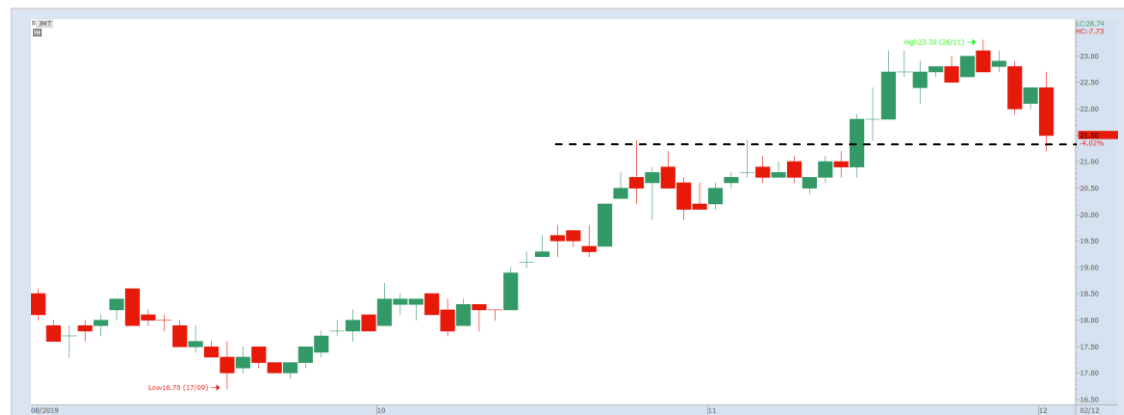

JMT : ราคาพักตัวลงมาที่แนวรับ High ของรอบก่อนหน้า คาดระยะสั้นราคามีโอกาสเกิด Technical Rebound

Support	21.20	20.70
Resistance	22	22.70



Crude Oil (WTI)



Level 1

Level 2

Support

55

52.50

Resistance

57

58.50

ฟื้นตัวระยะสั้น

ราคาน้ำมันดิบ WTI กำลังทยอยฟื้นตัวขึ้นต่อเนื่องในระยะสั้น หลังจากพักตัวลงแรงมาช่วงก่อนหน้านี้ ภาพโดยรวมยังคงแกว่งตัวลักษณะ Sideway Up

Newcastle Coal

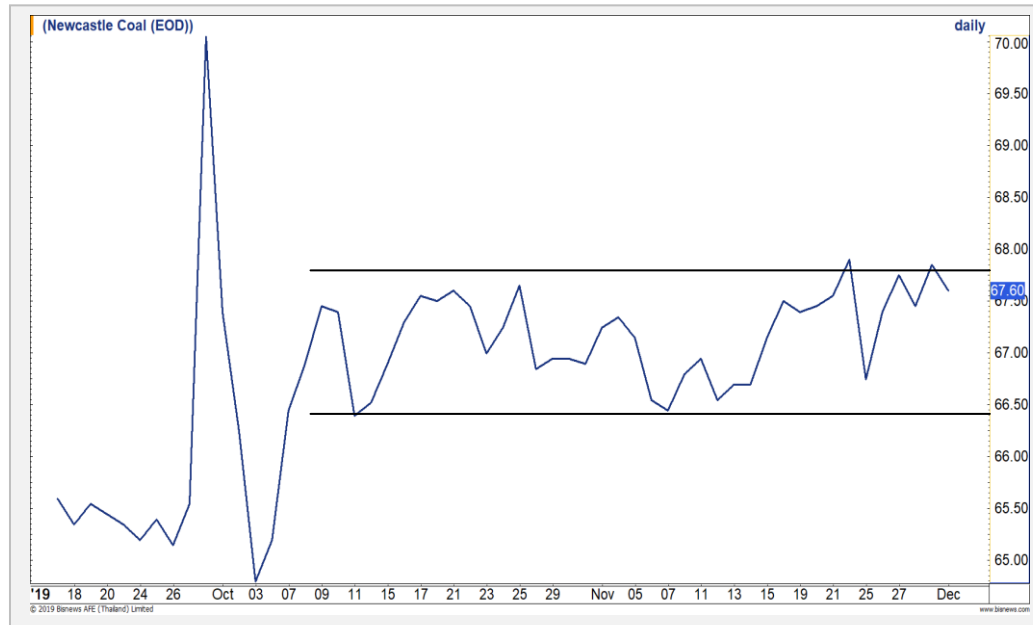

Level 1

Level 2

Support

67

66.50

Resistance

67.70

68

Sideway

ราคาถ่านหิน ภาพหลักเป็นการแกว่งตัว Sideway ออกด้านข้างในช่วงกรอบ 66.50 – 68 ดอลลาร์สหรัฐต่อตัน ระยะสั้นติดกรอบด้านบน มีโอกาสได้เห็นการชะลอ

Gold Futures

ราคาทองคำไม่หลุด 1450 ดอลลาร์ ประคอง รอบการฟื้นตัวไว้ได้

ราคาทองคำได้แรงหนุนจากตลาดหุ้นสหรัฐที่ปรับตัวลดลง และเงินสกุลดอลลาร์ที่อ่อนค่าลง

ภาพทางเทคนิคคราย 240 นาที การย่อตัวของราคาทองคำเมื่อคืนนี้ ไม่หลุดระดับ 1450 ดอลลาร์ ทำให้ประคองรอบของการฟื้นตัวขึ้นทดสอบแนวต้าน 1470 ดอลลาร์ไว้ได้

คำแนะนำระยะสั้น GOZ19

- พอร์ตเปิด Short ต้นทุนที่แนวต้าน 1460 ดอลลาร์ ถือรอทำกำไรที่ 1450 ดอลลาร์ **ตัดขาดทุนกรณีทะลุ 1470 ดอลลาร์**

วันที่ 2 ธ.ค. 2019
กองทุน SPDR ขายทองคำ 6.44 ตัน
เหลือที่ระดับ 889.16 ตัน



แนวรับ		แนวต้าน	
1455	1450	1465	1470

Contracts	Long	Short	Net	YTD
Institution	5953	5286	667	-484
Foreign	2185	1687	498	1896
Local	11475	12640	-1165	10982

USD Futures

**หากค่าเงินบาทอ่อนค่าต่ำกว่า
30.25 บาท/ดอลลาร์ จะเสี่ยงเข้าสู่รอบอ่อนค่าต่อ**

ภาพทางเทคนิค ค่าเงินบาทอ่อนค่าขึ้นมาขึ้นต่ำกว่า 30.25 บาท/ดอลลาร์ ที่เป็นกรอบ Sideway หากค่าเงินบาทอ่อนค่ากว่าระดับดังกล่าวต่อเนื่อง จะส่งผลให้ค่าเงินบาทมีความเสี่ยงอ่อนค่าต่อเนื่อง

คำแนะนำระยะสั้น USDZ19

- พอร์ต Long ต้นทุนที่แนวรับ 30.25 บาท/ดอลลาร์ ถือรอทำกำไรที่ 30.40 บาท/ดอลลาร์ ตัดขาดทุนกรณีแข็งค่าเกิน 30.15 บาท/ดอลลาร์

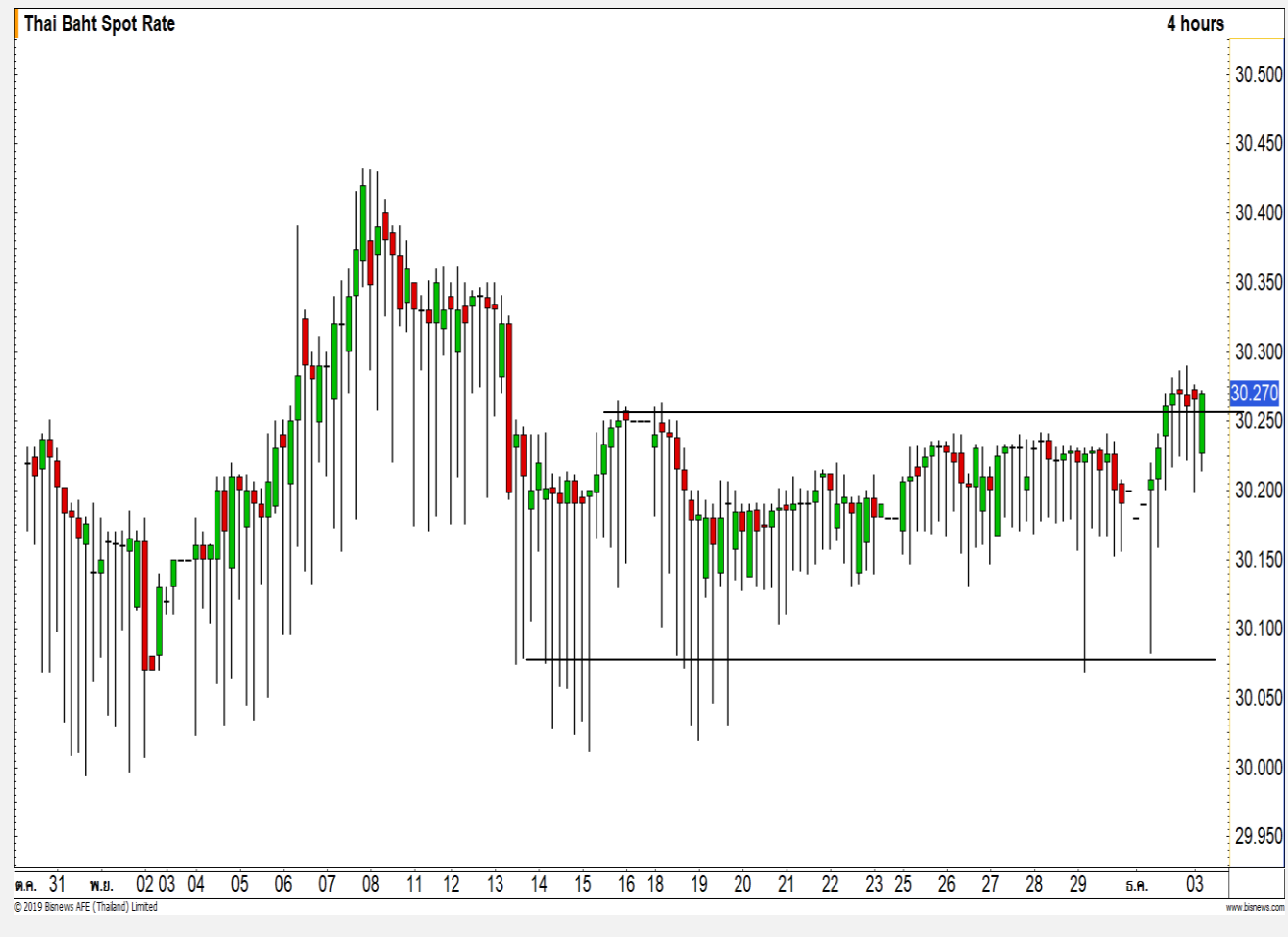

แนวรับ		แนวต้าน	
30.20	30.15	30.30	30.35

Market Summary & Theoretical Price

SET50 Index Futures

Series	Settle	Change	Vol Contracts	Vol Change	OI	OI Change	Days to Delivery	Theoretical			Div. Yield	Fund Rate	Basis	Premium Discount
								Theoretical	Lower	Upper				
S50Z19	1055.1	-17.0	221871	-21057	317558	-9904	24	1056.08	1055.39	1059.72	0.02%	1.75%	0.22	-0.98
S50F20	1058.4	-9.1	4	0	48	2	58	1057.18	1055.50	1065.98	0.38%	1.75%	3.52	1.22
S50G20	1058.0	-9.0	1	0	1	0	86	1056.64	1054.16	1069.69	1.04%	1.75%	3.12	1.36
S50H20	1052.5	-16.3	23856	-1522	49183	4001	115	1053.95	1050.63	1071.40	2.03%	1.75%	-2.38	-1.45
S50M20	1048.7	-15.6	4022	801	10415	911	209	1046.85	1040.81	1078.56	3.08%	1.75%	-6.18	1.85
S50U20	1043.3	-15.5	1892	704	4189	461	301	1041.92	1033.22	1087.59	3.24%	1.75%	-11.58	1.38

Gold Futures

Series	Settle	Change	Vol Contracts	Vol Change	OI	OI Change	Days to Delivery	Theoretical			Premium / Discount	Risk Free Rate
								Theoretical	Lower	Upper		
GFZ19	20980	60	43	5	963	7	24	21070	21056	21142	-89.64	1.75%
GFG20	21100	10	21	8	448	40	86	21132	21083	21393	-32.20	1.75%
GFJ20	21070	-80	13	11	236	32	148	21195	21109	21643	-124.76	1.75%

Gold Online Futures

Series	Settle	Change	Vol Contracts	Vol Change	OI	OI Change	Days to Delivery	Theoretical
GOZ19	1459.80	-0.30	8553	-1443	50922	-696	24	1464.27

USD Futures

Series	Settle	OI Change	Days to Delivery	Theoretical	Basis
USDZ19	30.27	0.07	24	30.33	0.00
USDF20	30.24	0.05	58	30.41	-0.03
USDG20	30.22	0.05	86	30.48	-0.05
USDH20	30.21	0.07	115	30.55	-0.06

DISCLAIMER: รายงานฉบับนี้จัดทำโดยบริษัทหลักทรัพย์ ฟินันเซีย ไซรัส จำกัด (มหาชน) "บริษัท" ข้อมูลที่ปรากฏในรายงานฉบับนี้ถูกจัดทำขึ้นบนพื้นฐานของแหล่งข้อมูลที่เราหรือเราเชื่อว่ามีความน่าเชื่อถือ และรับรองความถูกต้อง ใดๆก็ตามบริษัทไม่รับประกันความถูกต้องของข้อมูลดังกล่าว ข้อมูลและความเห็นที่ปรากฏอยู่ในรายงานฉบับนี้อาจมีการเปลี่ยนแปลง แก้ไข หรือเพิ่มเติมได้ตลอดเวลาโดยไม่ต้องแจ้งให้ทราบล่วงหน้า บริษัทไม่มีความประสงค์ที่จะชักจูงหรือชี้ชวนให้ผู้ลงทุน ลงทุนซื้อหรือขายหลักทรัพย์ตามที่ปรากฏในรายงานฉบับนี้ รวมทั้งบริษัทไม่ได้รับประกันผลตอบแทนหรือราคาของหลักทรัพย์ตามข้อมูลที่ปรากฏแต่อย่างใด บริษัทจึงไม่รับผิดชอบต่อความเสียหายใดๆ ที่เกิดขึ้นจากการนำข้อมูลหรือความเห็นในรายงานฉบับนี้ไปใช้ไม่ว่ากรณีใดก็ตาม ผู้ลงทุนควรศึกษาข้อมูลและใช้ดุลยพินิจอย่างรอบคอบในการตัดสินใจลงทุน

บริษัทขอสงวนลิขสิทธิ์ในข้อมูลและความเห็นที่ปรากฏอยู่ในรายงานฉบับนี้ ห้ามมิให้ผู้ใดนำข้อมูลและความเห็นในรายงานฉบับนี้ไปใช้ประโยชน์ คัดลอก ดัดแปลง ทำซ้ำ นำออกแสดงหรือเผยแพร่ต่อสาธารณชนไม่ว่าทั้งหมดหรือบางส่วน โดยไม่ได้รับอนุญาตเป็นลายลักษณ์อักษรจากบริษัทล่วงหน้า การลงทุนในหลักทรัพย์มีความเสี่ยง ผู้ลงทุนควรศึกษาข้อมูลและพิจารณาอย่างรอบคอบก่อนการตัดสินใจลงทุน

บริษัทหลักทรัพย์ ฟินันเซีย ไซรัส จำกัด (มหาชน) อาจเป็นผู้ดูแลสภาพคล่อง (Market Maker) และผู้ออกใบสำคัญแสดงสิทธิอนุพันธ์ (Derivative Warrants) บนหลักทรัพย์ AAV, ADVANC, AEONTS, AMATA, ANAN, AOT, AP, BANPU, BBL, BCH, BCP, BCPG, BDMS, BEAUTY, BEC, BEM, BGRIM, BH, BJC, BLAND, BPP, BTS, CBG, CENTEL, CHG, CK, CKP, COM7, CPALL, CPF, CPN, DELTA, DTAC, EA, EGCO, EPG, ERW, ESSO, GFPT, GLOBAL, GPSC, GULF, GUNKUL, HANA, HMPRO, INTUCH, IRPC, IVL, JAS, JMT, KBANK, KCE, KKP, KTB, KTC, LH, MAJOR, MBK, MEGA, MINT, MTC, ORI, OSP, PLANB, PRM, PSH, PSL, PTG, PTT, PTTEP, PTTGC, QH, RATCH, ROBINS, RS, SAWAD, SCB, SCC, SGP, SIRI, SPALI, SPRC, STA, STEC, SUPER, TASCO, TCAP, THAI, THANI, TISCO, TKN, TMB, TOA, TOP, TPIPP, TRUE, TTW, TU, TVO, WHA และ SET50 Future โดยบริษัทฯ อาจจัดทำบทวิเคราะห์ของหลักทรัพย์อ้างอิงดังกล่าว ดังนั้น นักลงทุนควรศึกษารายละเอียดในหนังสือชี้ชวนของใบสำคัญแสดงสิทธิอนุพันธ์ดังกล่าวก่อนตัดสินใจลงทุน

หมายเหตุ: ประธานกรรมการของบริษัทหลักทรัพย์ ฟินันเซีย ไซรัส จำกัด (มหาชน) ดำรงตำแหน่งเป็นกรรมการของบริษัท ทู คอร์ปอเรชั่น จำกัด (มหาชน)

Remark : FSS's Chairman is a TRUE's director.