



## SET INDEX

รายวันติดแนวต้าน 1648 จุด  
มีสลับย่อสั้นๆ ไม่หลุด 1634 จุด

รอบหลักหลังจากฟื้นตัวแบบ Double Bottoms ขึ้นจากฐาน 1595-1600 จุด ได้ทดสอบเป้าหมาย 1650 จุด ฉะนั้นแนวทางช่วงสั้นมีโอกาสที่จะเกิดการอ่อนตัวกลับลงมาได้อีกรอบ แต่จะเป็นการคลายตัว และขึ้นต่อ **คือโอกาสซื้อ ตราบที่ไม่หลุด 1620 จุด** เป้าหมายถัดไป 1665-1675 จุด

ส่วนภาพย่อยเข้านี้ คาดว่าจะติดแนวต้าน 1648 จุด และมีโอกาสย่อสลับ แต่จะไม่มี การดึงทำ Lower Low ต่ำกว่า 1634 จุด ฉะนั้นทิศทางที่เหวี่ยงระหว่างวันจะไม่รุนแรง

|         |      |      |
|---------|------|------|
| แนวรับ  | 1634 | 1630 |
| แนวต้าน | 1648 | 1654 |

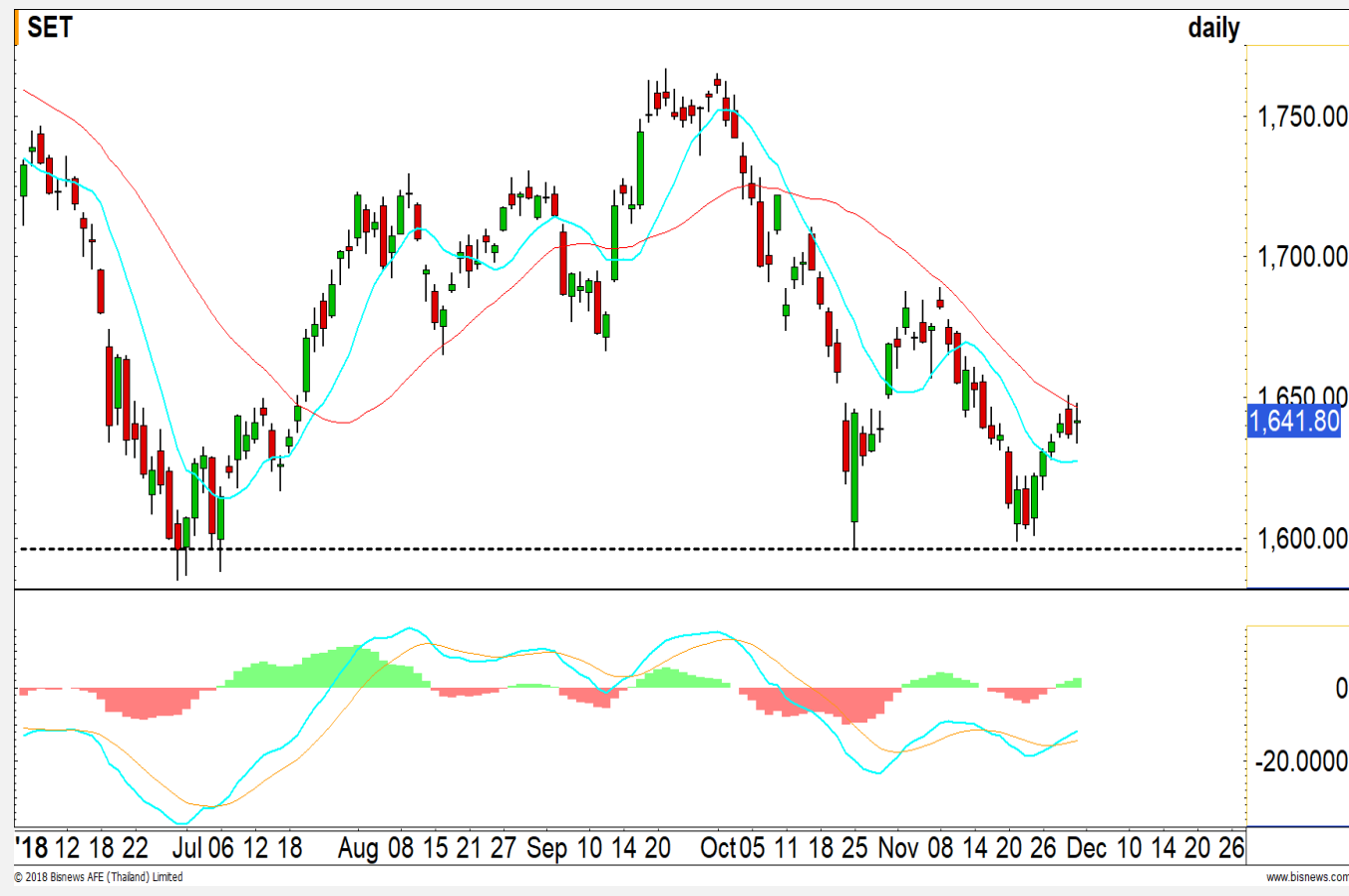

## Technical Review:

- S50Z18: รอบเข้ามีโอกาสย่อสลับ หลังศุกร์ที่ผ่านมามาชนแนวต้าน 1098 จุด วางฐานไม่หลุด 1085 จุด
- Momentum Trading : EGCO , BCP
- Swing Trading : INTUCH , MBK

# SET50 Index Futures

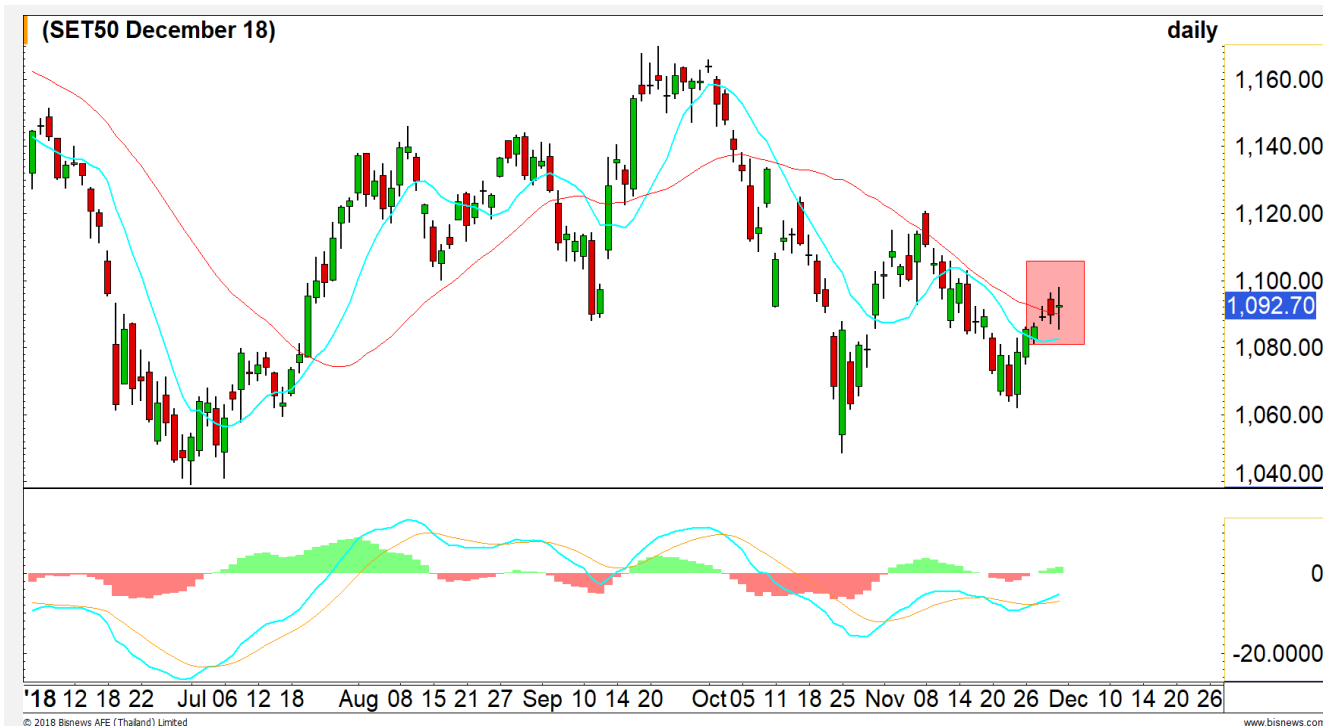

**มีโอกาสสลับข (แต่จะยืนไม่หลุด 1085 จุด)  
หลังศุกร์ที่ผ่านมามาชนแนวต้าน 1098 จุด**

30 พ.ย. 61 นักลงทุนต่างชาติกลับมา Short สุทธิ เป็นวันแรกในรอบสี่วันทำการ 497 สัญญา (1-30 พ.ย. สะสมฝั่ง Short ไว้ 24,509 สัญญา)

ขยับขึ้นมาใกล้แนวต้าน 1100 จุด น่าจะติดแรงขายระยะสั้น หลังจากแรงส่งเริ่มลดลง ทำให้มีโอกาสติด Downtrend Line 1097-1100 จุด แต่ยังเป็นการย่อเพื่อ รอทะลุผ่าน 1100 จุดอีกระลอก **ตราบที่ไม่หลุด 1075 จุด**

ส่วนวันนี้คาดมีโอกาสย่อสลับ วางแนวรับย่อย 1089 จุด และแนวรับหลักของวัน 1085 จุด เป็นการย่อ หลังจากชนแนวต้าน 1098 จุด

**กลยุทธ์ S50Z18 (รอบหลัก Trading Long)**

- ถือ Long ทุน 21 พ.ย. ที่ 1065 จุด บางส่วนทยอยทำกำไรที่แนวต้าน 1097 จุดไปแล้ว ที่เหลือรอปิดทั้งหมด ที่ 1100 จุด **หลุด 1085 จุดตัดขาดทุนกำไรทันที**
- **เน้น Trading เร็ว แบ่งเป็นดังนี้**
  - ✓ ถือ Long ต้นทุน 29 พ.ย. ที่ผ่านมามา ช่วงย่อทดสอบแนวรับ 1088-1090 จุด ระยะดีดเข้าหาแนวต้าน 1093-1097 จุดน่าจะไต่ปิดทำกำไรไปแล้ว
  - ✓ **พอร์ตวาง เปิดไม่หลุด 1092 จุดนะเปิด Short** เพื่อรอปิดที่ 1085 จุด

|                    | แนวรับ      |              | แนวต้าน    |      | YTD    |
|--------------------|-------------|--------------|------------|------|--------|
|                    | 1089        | 1085         | 1098       | 1100 |        |
| <b>Contracts</b>   | <b>Long</b> | <b>Short</b> | <b>Net</b> |      |        |
| <b>Institution</b> | 31129       | 36521        | -5392      |      | 36285  |
| <b>Foreign</b>     | 26549       | 27046        | -497       |      | -39409 |
| <b>Local</b>       | 80187       | 74298        | 5889       |      | 3124   |



# SET50 Index Options

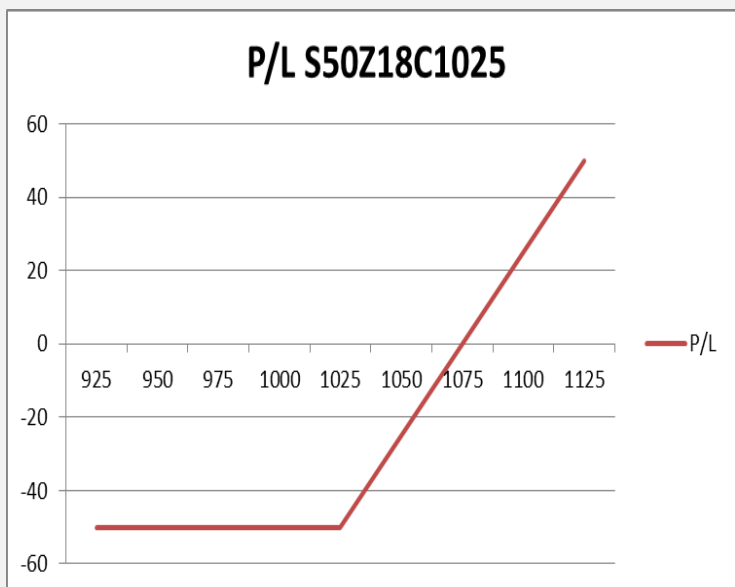

**คำแนะนำ :** พอร์ตถือ Long S50Z18C1025 ปิดทำกำไรไปเรียบร้อยแล้ว หลัง SET 50 ขึ้นมาที่บริเวณ 1090 จุด และใกล้ 1100 จุด

**กลยุทธ์ :** ปิดทำกำไรที่ 1090 – 1100 จุดไปแล้ว

- ขาดทุนสูงสุด :**
- กำไรสูงสุดทางทฤษฎี :**
- เป้าหมายการทำกำไร :**
- จุดคุ้มทุน(เมื่อหมดอายุ) :**

| SET50 Index | Long S50Z18C1025 | Cost | Profit/Loss |
|-------------|------------------|------|-------------|
| 925         | -100             | 50   | -50         |
| 950         | -75              | 50   | -50         |
| 975         | -50              | 50   | -50         |
| 1000        | -25              | 50   | -50         |
| 1025        | 0                | 50   | -50         |
| 1050        | 25               | 50   | -25         |
| 1075        | 50               | 50   | 0           |
| 1100        | 75               | 50   | 25          |
| 1125        | 100              | 50   | 50          |

|                    |             | Price | Change | Vol. | Open Interest | Intrinsic Value | Time Value | Break Even | All-in-Premium | Implied Volatility | Delta | Effective Gearing |
|--------------------|-------------|-------|--------|------|---------------|-----------------|------------|------------|----------------|--------------------|-------|-------------------|
| <b>Call Option</b> | S50Z18C1025 | 65.90 | -3.20  |      | 261           | 66.55           | -0.65      | 1090.90    | 0.00           | 0.00%              | 1.00  | 16.26             |
|                    | S50Z18C1050 | 47.50 | 3.50   | 36   | 923           | 41.55           | 5.95       | 1097.50    | 0.01           | 17.58%             | 0.81  | 18.62             |
|                    | S50Z18C1075 | 27.70 | 1.00   | 213  | 3285          | 16.55           | 11.15      | 1102.70    | 0.01           | 15.76%             | 0.66  | 25.91             |
|                    | S50Z18C1100 | 15.00 | 1.60   | 602  | 4,087         | 0.00            | 15.00      | 1115.00    | 0.02           | 16.31%             | 0.44  | 32.17             |
|                    | S50Z18C1125 | 7.80  | 0.60   | 724  | 5,600         | 0.00            | 7.80       | 1132.80    | 0.04           | 17.36%             | 0.26  | 37.06             |

|                   |             |       |       |     |       |       |       |         |       |        |       |        |
|-------------------|-------------|-------|-------|-----|-------|-------|-------|---------|-------|--------|-------|--------|
| <b>Put Option</b> | S50Z18P1025 | 2.50  | -0.70 | 215 | 3171  | 0.00  | 2.50  | 1022.50 | -0.06 | 18.98% | -0.10 | -42.00 |
|                   | S50Z18P1050 | 5.20  | -0.80 | 399 | 4475  | 0.00  | 5.20  | 1044.80 | -0.04 | 17.38% | -0.19 | -39.27 |
|                   | S50Z18P1075 | 10.30 | -1.70 | 519 | 4,216 | 0.00  | 10.30 | 1064.70 | -0.02 | 15.54% | -0.34 | -36.12 |
|                   | S50Z18P1100 | 22.20 | -2.00 | 377 | 3,743 | 8.45  | 13.75 | 1077.80 | -0.01 | 15.77% | -0.56 | -27.55 |
|                   | S50Z18P1125 | 38.10 | -4.90 | 50  | 2,019 | 33.45 | 4.65  | 1086.90 | 0.00  | 14.61% | -0.77 | -22.20 |

## Petrochemicals & Chemicals

|                   | Level 1 | Level 2 |
|-------------------|---------|---------|
| <b>Support</b>    | 1340    | 1310    |
| <b>Resistance</b> | 1370    | 1400    |

### รักษาทิศทางเชิงบวก

ดัชนีกลุ่มปิโตรเคมีและเคมีภัณฑ์ ช่วงท้ายตลาดเมื่อวันศุกร์มีแรงซ็อกกลับ สามารถยืนแนวรับ 1340 จุดได้ ทำให้รักษาทิศทางเชิงบวกเอาไว้ได้

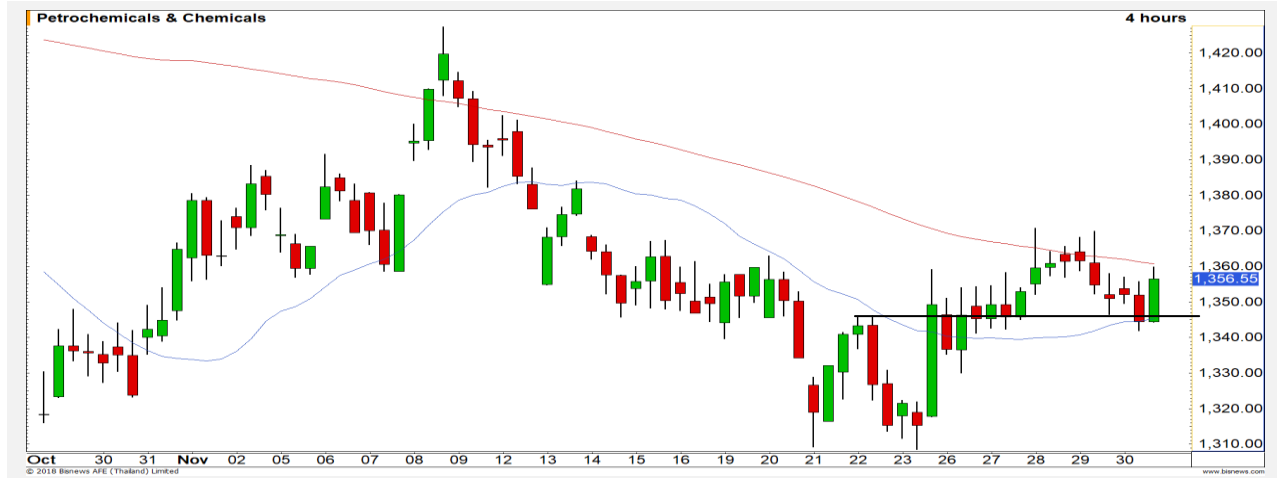

## Banking

|                   | Level 1 | Level 2 |
|-------------------|---------|---------|
| <b>Support</b>    | 530     | 520     |
| <b>Resistance</b> | 537     | 542     |

### โมเมนตัมระยะสั้นดูดี

ดัชนีกลุ่มธนาคาร รอบสั้นโมเมนตัมยังคงดี แต่หากจะดึงทิศทางเชิงบวกในรอบหลักกลับมา ดัชนีต้องขึ้นผ่านระดับ 542 จุด

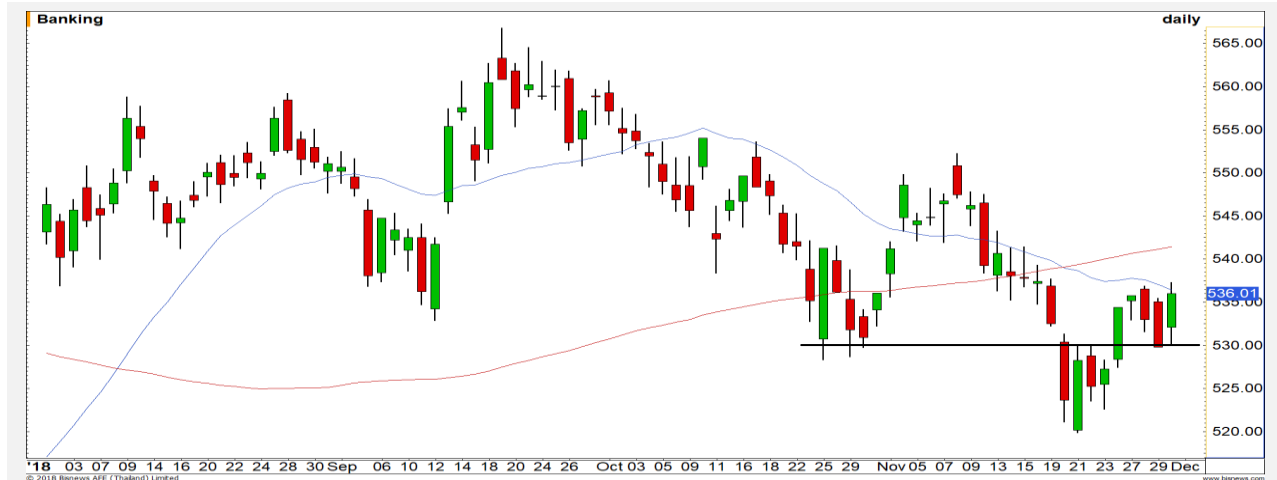

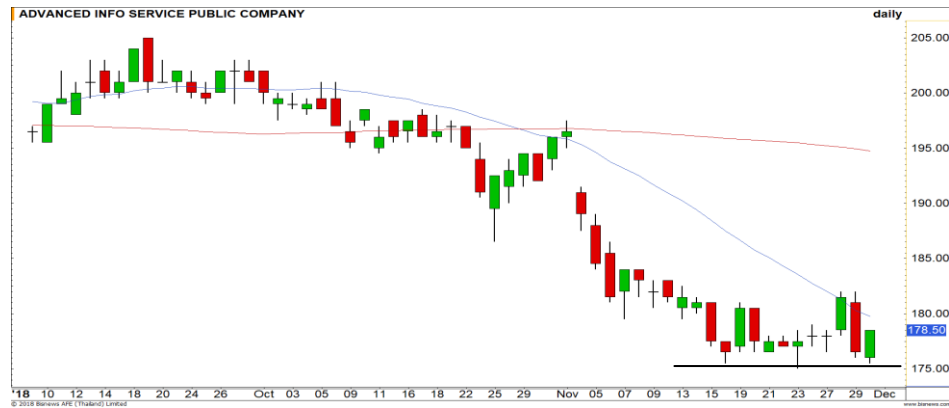

Support 175 170 Resistance 180 182

**ADVANC** : ราคายังสามารถยืนเหนือแนวรับสำคัญที่ 175 บาท ดังนั้นยังสามารถลุ้นการเกิด Technical Rebound ได้ต่อเนื่อง



Support 130 127.50 Resistance 136 140

**PTTEP** : เห็นแรงซื้อกลับเข้ามาอีกครั้ง ในรอบสั้นประเมินพื้นที่ตัวขึ้นปิด Gap ที่บริเวณ 136 บาท

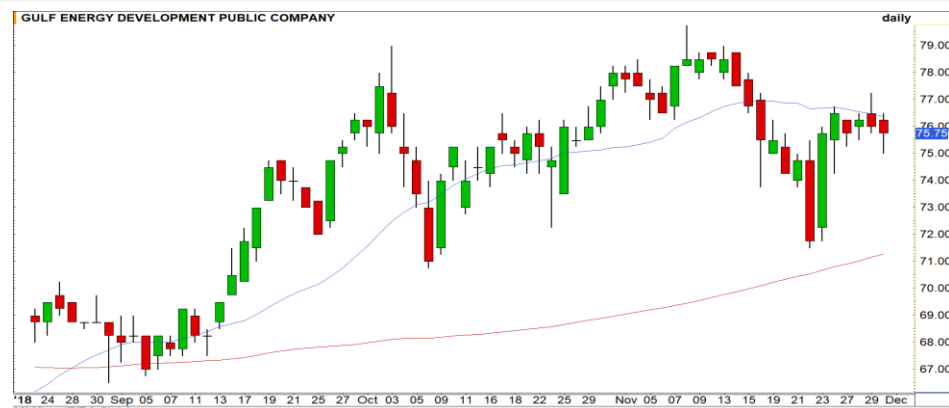

Support 75 73.50 Resistance 76 79

**GULF** : รอเพียงการขึ้นผ่านแนวต้าน 76 บาทขึ้นไป เพื่อยืนยันทิศทางเชิงบวก และกลับขึ้นไปทดสอบ 79 บาทอีกครั้ง



Support 190 188 Resistance 196 200

**KBANK** : ยังคงมุมมองเดิม จุดที่น่าสะสมคือบริเวณ 188-190 จุดเนื่องจากบริเวณดังกล่าวเป็นแนวรับสำคัญ

# Momentum Trading

EGCO

**Support** | 238  
**Resistance** | 245  
**Stop loss** | 235

## คำแนะนำระยะสั้น (BUY)

ราคาปรับตัวขึ้นมาปิดที่ระดับ High ของวัน แสดงถึงโมเมนตัมการขึ้นที่แข็งแกร่ง มีโอกาสได้เห็นการปรับตัวขึ้นต่อของราคา วางเป้าหมายรอบนี้ที่ 245 บาท



BCP

**Support** | 33.25  
**Resistance** | 35  
**Stop loss** | 33

## คำแนะนำระยะสั้น (BUY)

รอฟ่านแนวต้าน 34 บาท (Downtrend) และหากประเมินจาก MACD ที่ให้ Momentum บวก มีโอกาสทะลุผ่าน วางเป้าหมาย 35 บาท

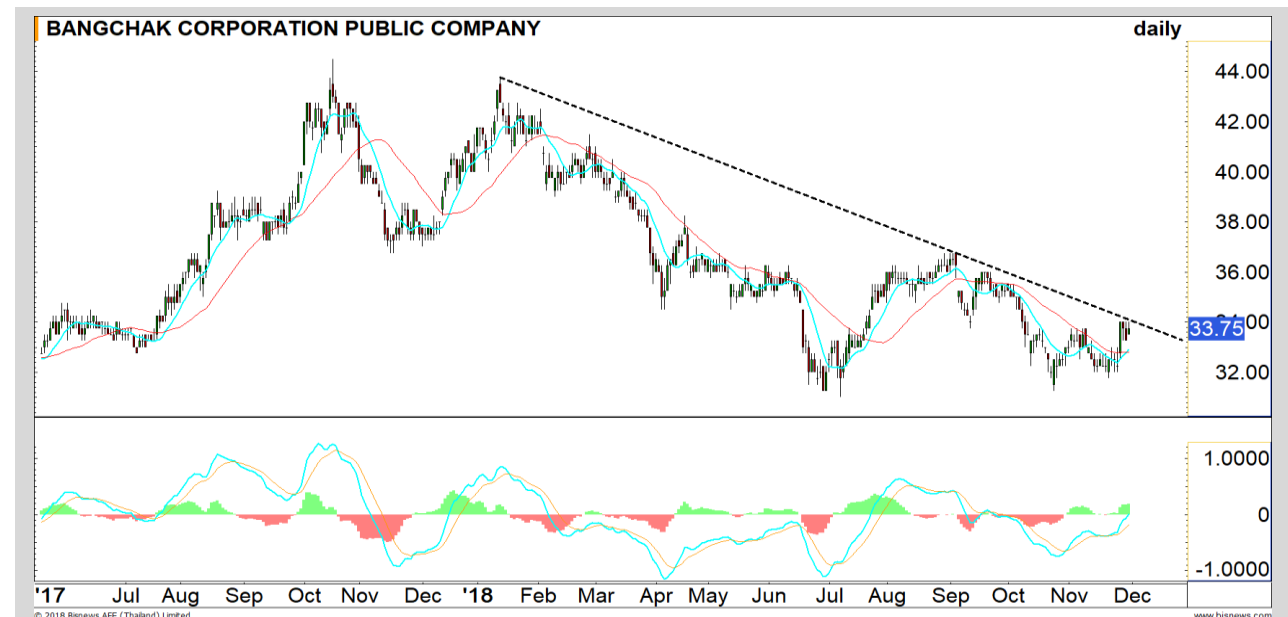

# Swing Trading

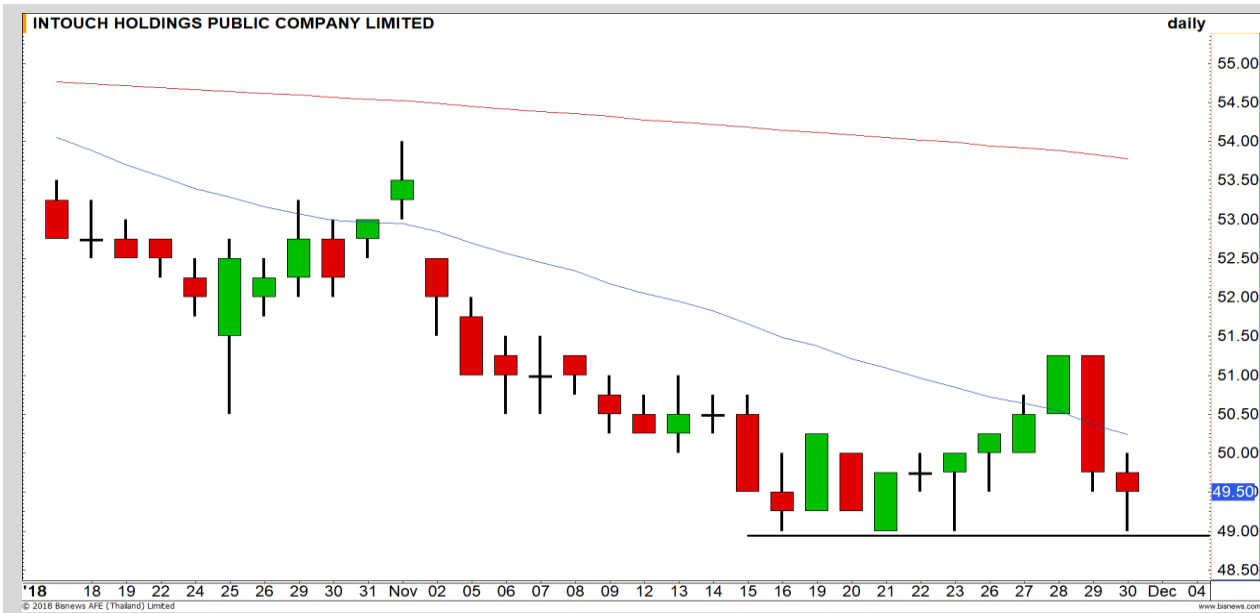

|                   |    |
|-------------------|----|
| <b>Support</b>    | 49 |
| <b>Resistance</b> | 51 |
| <b>Stop loss</b>  | 48 |

## คำแนะนำระยะสั้น (BUY)

ราคาลงมาฐานที่บริเวณ 49 บาทอีกครั้ง ประเมินบริเวณนี้เป็นแนวรับที่แข็งแกร่ง มีโอกาสเกิด Technical Rebound ในรอบสั้นสูง วางเป้าหมาย 51 บาท

INTOUCH

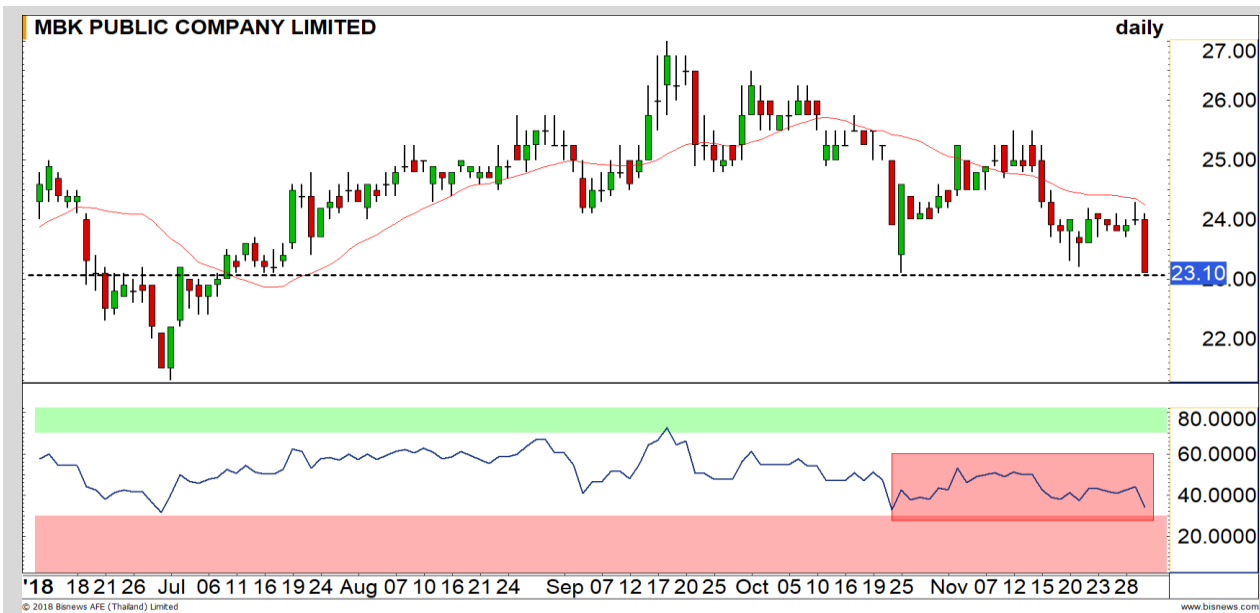

|                   |       |
|-------------------|-------|
| <b>Support</b>    | 22.80 |
| <b>Resistance</b> | 25.50 |
| <b>Stop loss</b>  | 22.40 |

## คำแนะนำระยะสั้น (BUY)

ราคาลงมาแตะ Low เดิม 23.10 บาท แต่เริ่มมีสัญญาณการกลับตัวจาก RSI ฉะนั้นหากราคาไม่หลุดแนว Stop loss ที่ 22.40 บาท มีโอกาสเกิด Technical Rebound

MBK

TOA



เทียบราคาก่อนหน้า

| Close Price | %Change |
|-------------|---------|
| 36.75       | -       |

(ข้อมูล ณ เวลา 17.00 น. ของวันก่อนหน้า)

ทำ SBL ไปแล้ว ยังรอซื้อคืน

ยกด่านแรกขึ้นมาอยู่ที่ 35 บาท

| แนวรับ |       | แนวต้าน |       |
|--------|-------|---------|-------|
| 35     | 34.50 | 37      | 37.25 |

ทำ SBL หุ้น TOA ต้นทุน 37 บาท ยังคงรอซื้อคืน แต่ยกแนวซื้อคืนด่านแรกขึ้นมาอยู่ที่ 35 บาท  
 คาดราคาติด Overbought ฉะนั้นโอกาสผ่าน Downtrend ในช่วง 37-37.50 บาทยังมีน้ำหนักน้อย มีโอกาสอ่อนตัว

ปริมาณหุ้นที่ให้ยืมเพื่อขายชอร์ต

| Stock | Available for borrowing (Share) |
|-------|---------------------------------|
| TOA   | 46,100                          |

(ข้อมูล ณ เวลา 9.00 น. ของวันก่อนหน้า)

ทะลุแนวต้าน 37.50 บาทตัดขาดทุน

สอบถามข้อมูลเพิ่มเติม กรุณาติดต่อ ฝ่ายธุรกิจยืมและให้ยืมหลักทรัพย์

โทรศัพท์ : 02-658-9699

Email: sbl@fnস্যrus.com



## EGCO: EGCO24C1901A

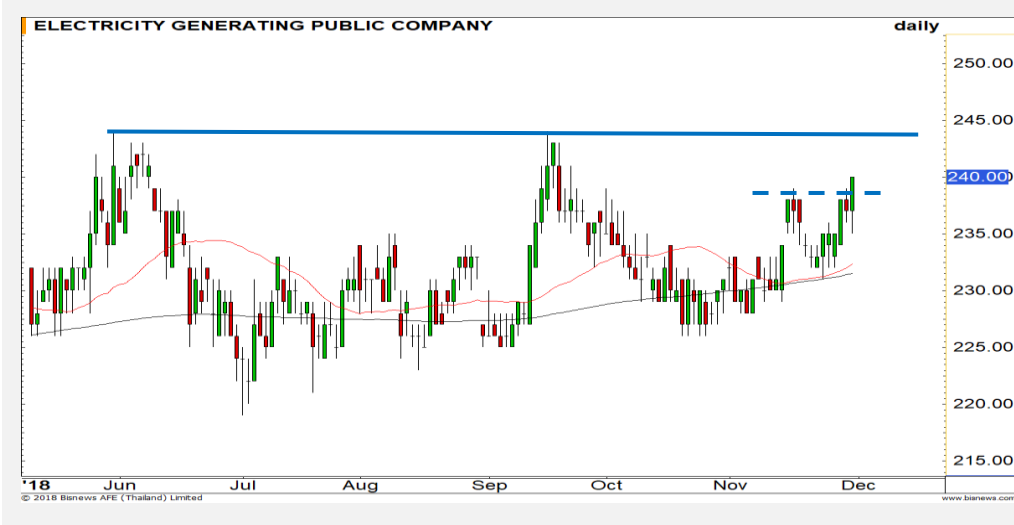

| แนวรับ |     | แนวต้าน |     |
|--------|-----|---------|-----|
| 238    | 235 | 245     | 246 |

ราคาทะลุแนวต้านแรกที่ 238 บาท ขึ้นมา ประเมินราคามีโอกาสปรับตัวขึ้นต่อเนื่องขึ้นทดสอบแนวต้านหลักที่ 245 บาท

**หากราคาหลุดต่ำกว่า 235 บาท ตัดขาดทน**



สอบถามข้อมูลเพิ่มเติม  
โทรศัพท์ 02-658-9915  
Email: dw@fnsyrus.com  
Line: @dw24

### ตารางราคา

\* ตารางราคาใช้เปรียบเทียบในการซื้อขายช่วง market open เท่านั้น ไม่รวมช่วง market call

| Underlying Bid* | DW Bid Price(THB) * |             |             |             |             |
|-----------------|---------------------|-------------|-------------|-------------|-------------|
|                 | 03-Dec-2018         | 04-Dec-2018 | 06-Dec-2018 | 07-Dec-2018 | 11-Dec-2018 |
| 241.00          | 0.09                | 0.09        | 0.08        | 0.08        | 0.07        |
| 240.00          | 0.08                | 0.08        | 0.07        | 0.07        | 0.06        |
| 239.00          | 0.08                | 0.08        | 0.07        | 0.07        | 0.06        |
| 238.00          | 0.07                | 0.07        | 0.07        | 0.06        | 0.05        |
| 237.00          | 0.07                | 0.07        | 0.06        | 0.06        | 0.05        |
| 236.00          | 0.07                | 0.06        | 0.06        | 0.06        | 0.05        |
| 235.00          | 0.06                | 0.06        | 0.05        | 0.05        | 0.04        |
| 234.00          | 0.06                | 0.06        | 0.05        | 0.05        | 0.04        |
| 233.00          | 0.05                | 0.05        | 0.05        | 0.05        | 0.04        |

|                         |              |                                   |             |
|-------------------------|--------------|-----------------------------------|-------------|
| <b>Name</b>             | EGCO24C1901A | <b>Implied Volatility</b>         | 40.00%      |
| <b>Underlying</b>       | EGCO         | <b>Delta</b>                      | 8.81%       |
| <b>Type</b>             | Call         | <b>Listing Date</b>               | 11-Jul-2018 |
| <b>Strike</b>           | 299.874      | <b>Last Trading Date</b>          | 31-Jan-2019 |
| <b>Conversion Ratio</b> | 20.84636     | <b>Expire Date(Maturity Date)</b> | 05-Feb-2019 |
| <b>Moneyness</b>        | -20.97% OTM  | <b>outstanding (02-Dec-2018)</b>  | 175,100     |

# TOP GAINER AND LOSER

## 5 TOP MAINBROAD GAINER

| Rank | Stock | PClose | %Change | Support     | Resistance  | Trend (1 Week) | Technical View                            |
|------|-------|--------|---------|-------------|-------------|----------------|---|
| 1    | NINE  | 2.02   | 8.60    | 1.97/1.90   | 2.10/2.20   | Sideway Up     | ราคาทำ Higher High ต่อเนื่องภาพดูดี       |
| 2    | UREKA | 2.20   | 3.77    | 2.12/2.04   | 2.30/2.40   | Up Trend       | มีโอกาสดูเห็นการสร้าง New High อีกครั้ง   |
| 3    | COL   | 25.25  | 3.48    | 24.50/23.75 | 26/26.75    | Sideway Up     | ราคาทะลุ 24.60 บาท ขึ้นมา ภาพเริ่มเป็นบวก |
| 4    | ECF   | 6.10   | 3.39    | 5.90/5.75   | 6.20/6.40   | Sideway        | ราคาฟื้นตัวในกรอบ Sideway                 |
| 5    | DTAC  | 48.00  | 3.23    | 47/46.25    | 48.50/49.25 | Sideway        | ราคาฟื้นตัวในกรอบ Sideway                 |

## 5 TOP MAINBROAD LOSER

| Rank | Stock | PClose | %Change | Support   | Resistance | Trend (1 Week) | Technical View                           |
|------|-------|--------|---------|-----------|------------|----------------|--|
| 1    | CHO   | 1.52   | -7.32   | 1.48/1.41 | 1.59/1.65  | Sideway Down   | Big Black Candle ราคาเข้าสู่รอบการพักตัว |
| 2    | MBK   | 23.10  | -3.75   | 23/22.50  | 23.60/24   | Sideway Down   | หากราคาหลุด 23.10 บาท ภาพจะเป็นลบ        |
| 3    | PRINC | 4.70   | -3.69   | 4.60/4.50 | 4.74/4.82  | Sideway Down   | ราคาหลุด 4.74 บาท เปิด Downside          |
| 4    | VNG   | 5.45   | -3.54   | 5.20/5    | 5.60/5.75  | Sideway Down   | ราคายังหา Bottom ไม่เจอ                  |
| 5    | THCOM | 7.80   | -3.11   | 7.80/7.30 | 8/8.20     | Sideway Down   | ราคาหลุด 7.80 บาท เปิด Downside          |

### หมายเหตุประกอบการเลือก Top Gainer และ Top Loser

- ปริมาณการซื้อขายเฉลี่ย 5 วัน มากกว่า 10 ล้านบาท
- ไม่นับรวม DW และ Warrant
- ราคาหุ้นไม่ต่ำกว่า 1 บาท

\*\* เนื่องจากหุ้นในกลุ่มนี้ส่วนใหญ่เป็นหุ้นที่ผันผวนแรงกว่าตลาด นักลงทุนควรใช้ความระมัดระวังเป็นพิเศษ \*\*



Crude Oil (WTI)



Level 1                      Level 2

|                   |    |    |
|-------------------|----|----|
| <b>Support</b>    | 50 | 48 |
| <b>Resistance</b> | 54 | 56 |

เข้าสู่รอบฟื้นตัว

ราคาน้ำมัน WTI ประเมินทิศทางราคาเป็นการเข้าสู่รอบการฟื้นตัว หลังเกิดสัญญาณ Bullish divergence กับ RSI วางแนวต้าน 54/56 ดอลลาร์ต่อบาร์เรล

Newcastle Coal

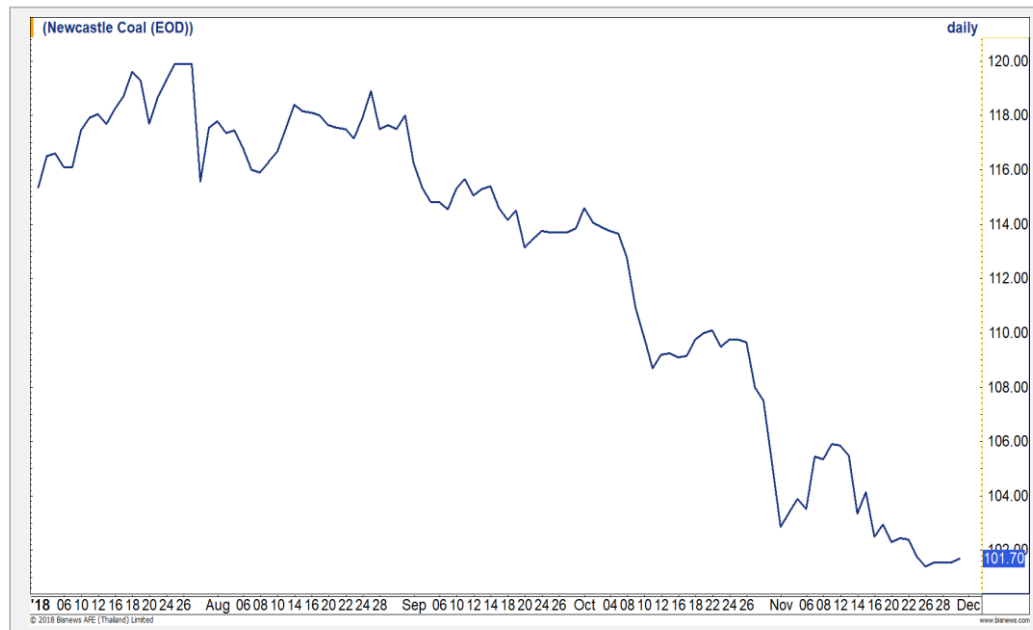

Level 1                      Level 2

|                   |     |     |
|-------------------|-----|-----|
| <b>Support</b>    | 100 | 96  |
| <b>Resistance</b> | 103 | 105 |

ประคองตัวเหนือ 100 ดอลลาร์ต่อตัน

ราคาถ่วงหนัก การลงเริ่มชะลอ หลังจากทีราคาลงมาใกล้แนวรับสำคัญที่บริเวณ 100 ดอลลาร์ต่อตัน ทำให้ประเมินได้ว่าในรอบสั้นมีโอกาสได้ที่จะได้เห็นการ Technical rebound ของราคา

# Gold Futures

## ราคาทองคำมีโอกาสลงมาทดสอบ 1217 ดอลลาร์อีกครั้ง

รอบย่อยราย 60 นาที ประเมินราคาทองคำมีโอกาสทดสอบฐาน 1217 ดอลลาร์

ขณะที่ภาพหลักกราฟที่ไม่ผัน 1230 ดอลลาร์ ราคาทองคำยังเสี่ยงต่อการปรับฐานลงต่ำกว่า 1215 ดอลลาร์ จากทิศทางของดัชนีค่าเงินดอลลาร์ที่มีแนวโน้มแข็งค่าทดสอบ 97.50 จุด ซึ่งหากผันแนวนี้อาจเกิดการแข็งค่าเร็ว กัดดันทิศทางของราคาทองคำในระยะถัดไป

### คำแนะนำระยะสั้น GFZ18

- พอร์ตเปิด Short ตาม หลังราคาทองคำหลุด 1220 ดอลลาร์เมื่อวันศุกร์ที่ผ่านมา รอปิดทำกำไรที่เป้าหมาย 1210-1215 ดอลลาร์ **ตัดขาดทุนเมื่อราคาทองคำทะลุ 1225 ดอลลาร์**

วันที่ 30 พ.ย. 2018  
กองทุน SPDR คงถือครองทองคำ  
ที่ระดับ 761.74 ตัน



| แนวรับ |      | แนวต้าน |      |
|--------|------|---------|------|
| 1217   | 1215 | 1225    | 1230 |

| Contracts   | Long | Short | Net   | YTD   |
|-------------|------|-------|-------|-------|
| Institution | 3557 | 2982  | 575   | -9532 |
| Foreign     | 2103 | 3220  | -1117 | 4638  |
| Local       | 3891 | 3349  | 542   | 4894  |

# USD Futures

## ค่าเงินบาท Sideway ช่วง 32.70-33.00 บาท/ดอลลาร์

ภาพหลักค่าเงินบาทยังเคลื่อนไหวในกรอบ Sideway ช่วง 32.70 – 33.00 บาท/ดอลลาร์

โดยมีโอกาสที่ค่าเงินบาทจะกลับมามีทิศทางอ่อนค่าชัดเจน เมื่อผ่าน 33.00 บาท/ดอลลาร์

### คำแนะนำระยะสั้น USDZ18

- พอร์ตถือ Long ต้นทุน 33.00 บาท/ดอลลาร์ รอทำกำไรที่เป้าหมายช่วง 33.10-33.15 บาท/ดอลลาร์ ตัดขาดทุนเมื่อค่าเงินบาทแข็งค่าเกิน 32.80 บาท/ดอลลาร์



| แนวรับ |       | แนวต้าน |       |
|--------|-------|---------|-------|
| 32.80  | 32.70 | 33.00   | 33.05 |

## Market Summary & Theoretical Price

### SET50 Index Futures

| Series | Settle | Change | Vol. Contracts | Change | OI     | Change | Days to Delivery | Theoretical |         |         | Div. Yield | Fund Rate | Basis | Premium Discount |
|--------|--------|--------|----------------|--------|--------|--------|------------------|-------------|---------|---------|------------|-----------|-------|------------------|
|        |        |        |                |        |        |        |                  | Theoretical | Lower   | Upper   |            |           |       |                  |
| S50Z18 | 1092.7 | 3.2    | 124719         | 8414   | 261896 | -3305  | 24               | 1092.30     | 1091.76 | 1096.24 | 0.00       | 1.50%     | 1.15  | 0.40             |
| S50F19 | 1095.0 | 4.8    | 57             | 31     | 368    | 44     | 58               | 1093.04     | 1091.74 | 1102.58 | 0.01       | 1.50%     | 3.45  | 1.96             |
| S50G19 | 1090.3 | -1.7   | 1              | 1      | 5      | 5      | 86               | 1093.71     | 1091.78 | 1107.86 | 0.01       | 1.50%     | -1.25 | -3.41            |
| S50H19 | 1089.9 | 3.5    | 10343          | 487    | 25170  | 50     | 115              | 1094.06     | 1091.48 | 1112.98 | 0.01       | 1.50%     | -1.65 | -4.16            |
| S50M19 | 1085.3 | 3.3    | 2282           | 551    | 7990   | -102   | 206              | 1089.89     | 1085.27 | 1123.77 | 0.02       | 1.50%     | -6.25 | -4.59            |
| S50U19 | 1081.9 | 3.0    | 463            | -429   | 5387   | 11     | 298              | 1081.21     | 1074.53 | 1130.23 | 0.03       | 1.50%     | -9.65 | 0.69             |

### Gold Futures

| Series | Settle | Change | Vol. Contracts | Change | OI   | Change | Days to Delivery | Theoretical |       |       | Premium / Discount | Risk Free Rate |
|--------|--------|--------|----------------|--------|------|--------|------------------|-------------|-------|-------|--------------------|----------------|
|        |        |        |                |        |      |        |                  | Theoretical | Lower | Upper |                    |                |
| GFZ18  | 19150  | -70    | 156            | 36     | 2393 | -14    | 24               | 19098       | 19088 | 19167 | 52.40              | 1.50%          |
| GFG19  | 19210  | -70    | 34             | 28     | 690  | 25     | 86               | 19146       | 19113 | 19393 | 63.79              | 1.50%          |
| GFJ19  | 19260  | -70    | 14             | -38    | 354  | -53    | 145              | 19192       | 19136 | 19609 | 67.53              | 1.50%          |

### USD Futures

| Series | Settle | Change | Days to Delivery | Theoretical | Basis |
|--------|--------|--------|------------------|-------------|-------|
| USDZ18 | 32.89  | 0.00   | 24               | 32.91       | 0.04  |
| USDF19 | 32.83  | 0.00   | 58               | 33.00       | -0.02 |
| USDG19 | 32.79  | -0.07  | 86               | 33.08       | -0.06 |
| USDH19 | 32.77  | -0.04  | 115              | 33.15       | -0.08 |

**DISCLAIMER:** รายงานฉบับนี้จัดทำโดยบริษัทหลักทรัพย์ ฟินันเซีย ไซรัส จำกัด (มหาชน) "บริษัท" ข้อมูลที่ปรากฏในรายงานฉบับนี้ถูกจัดทำขึ้นบนพื้นฐานของแหล่งข้อมูลที่เชื่อใจหรือความเชื่อว่ามีข้อมูลที่น่าเชื่อถือ และหรือมีความถูกต้อง อย่างไรก็ตามบริษัทไม่รับรองความถูกต้อง/ครบถ้วนของข้อมูลดังกล่าว ข้อมูลและความเห็นที่ปรากฏอยู่ในรายงานฉบับนี้อาจมีการเปลี่ยนแปลง แก้ไข หรือเพิ่มเติมได้ตลอดเวลาโดยไม่ต้องแจ้งให้ทราบล่วงหน้า บริษัทไม่มีความประสงค์ที่จะชักจูงหรือชี้ชวนให้ผู้ลงทุน ลงทุนซื้อหรือขายหลักทรัพย์ตามที่ปรากฏในรายงานฉบับนี้ รวมทั้งบริษัทไม่ได้รับประกันผลตอบแทนหรือราคาของหลักทรัพย์ตามข้อมูลที่ปรากฏแต่อย่างใด บริษัทจึงไม่รับผิดชอบต่อความเสียหายใดๆ ที่เกิดขึ้นจากการนำข้อมูลหรือความเห็นในรายงานฉบับนี้ไปใช้ไม่ว่ากรณีใดก็ตาม ผู้ลงทุนควรศึกษาข้อมูลและใช้ดุลยพินิจอย่างรอบคอบในการตัดสินใจลงทุน

บริษัทขอสงวนลิขสิทธิ์ในข้อมูลและความเห็นที่ปรากฏอยู่ในรายงานฉบับนี้ ห้ามมิให้ผู้ใดนำข้อมูลและความเห็นในรายงานฉบับนี้ไปใช้ประโยชน์ คัดลอก ตัดแปลง ทำซ้ำ นำออกแสดงหรือเผยแพร่ต่อสาธารณชนไม่ว่าทั้งหมดหรือบางส่วน โดยไม่ได้รับอนุญาตเป็นลายลักษณ์อักษรจากบริษัทล่วงหน้า การลงทุนในหลักทรัพย์มีความเสี่ยง ผู้ลงทุนควรศึกษาข้อมูลและพิจารณาอย่างรอบคอบก่อนการตัดสินใจลงทุน

บริษัทหลักทรัพย์ ฟินันเซีย ไซรัส จำกัด (มหาชน) อาจเป็นผู้ดูแลสภาพคล่อง (Market Maker) และผู้ออกใบสำคัญแสดงสิทธิอนุพันธ์ (Derivative Warrants) บนหลักทรัพย์ที่ปรากฏอยู่ในรายงานฉบับนี้ โดยบริษัท อาจจัดทำทวีเคาระห์ของหลักทรัพย์อ้างอิงดังกล่าวนี้ ดังนั้น นักลงทุนควรศึกษารายละเอียดในหนังสือชี้ชวนของใบสำคัญแสดงสิทธิอนุพันธ์ดังกล่าวก่อนตัดสินใจลงทุน