



## SET INDEX

**การเปิดด้วยการเกิด Technical  
Rebound มีฉะนั้นเสี่ยง**

เมื่อวานมีการดันช่วง Call Market จาก 1758 จุดขึ้นมาปิดที่ 1767 จุด (ระหว่างวันถือว่าลงแรงกว่าที่ประเมินแนวรับไว้ที่ 1770 จุด และถึง Low หลุดฐานล่างที่ 1760 จุด แต่ 1756.62 จุด) ทำให้ภาพรวมรอบเช้านี้ ควรจะเลือกเปิดแล้วเกิด Technical Rebound ทันทัน โดยต้องตีกลับมายืนที่ 1770 จุดให้ได้อีกครั้ง

กรณีเปิดลงต่อ จะถือว่ารอบลงยังไม่จบ มี Downside เปิดรอที่แนวรับ 1740 จุดทันที

ฉะนั้น ณ ปัจจุบันควรเลือกฝั่งเกิด Technical Rebound มากกว่าไหลลงต่อ

แนวรับ	1760**	1750*
แนวต้าน	1770**	1780*

## SET

## daily

**Technical Review:**

- S50M18: คาดหวังการเปิดดีด และกลับมายืนเหนือ 1170-1173 จุด เพื่อไม่เปิดความเสี่ยงที่จะหลุด 1150 จุด
- Momentum Trading : SF , BCH
- Swing Trading : KTB , PSH

# SET50 Index Futures



แนวรับ		แนวต้าน	
1155**	1150*	1173**	1180*

Contracts	Long	Short	Net	YTD
<b>Institution</b>	57595	52380	5215	19482
<b>Foreign</b>	44404	70933	-26529	-46145
<b>Local</b>	152655	131341	21314	26663

## ควรจะเปิดด้วย Technical Rebound ต่อเนื่อง เพื่อไม่เสียต่อรอบขาลง

29 มี.ค. 61 นักลงทุนต่างชาติ Short สุทธิต่อเนื่อง เป็นวันที่สี่ หนาแน่นถึง 26,529 สัญญา (3 ม.ค.-29 มี.ค. 61 มีสะสมยอด Short สุทธิสะสม 46,145 สัญญา)

S50M18 เมื่อวานรอบบ่ายไหลเร็วหลุดฐาน 1160 จุดลงมาใกล้แนวรับใหญ่ 1150 จุด ก่อนจะเกิดระยะดีด กลับทำตลาดฯ ขึ้นมาปิดที่ 1166 จุด ฉะนั้นรอบเช้าวันนี้ ควรเปิดด้วยระยะการเกิด Technical Rebound ต่อเนื่อง และกลับมาขึ้นเหนือ 1170-1173 จุดให้ได้ เพื่อปิดความเสี่ยงที่จะลงต่ำกว่า 1150 จุด

เพื่อไม่ดึงให้เสียรอบขาขึ้นในกรอบหลัก

## กลยุทธ์ S50M18 (Swing Trade)

- พอร์ตถือ Long ต้นทุนรอบเช้าเมื่อวานช่วง 1170-1171 จุด การหลุดเร็วต่ำกว่า 1168 จุดเมื่อวาน คาดว่าจะเป็นรอบชั่วคราว ถือรอทำกำไรช่วงดีดเข้าหาแนวต้าน 1173-1178 จุด **ปิดหลุด 1164 จุดตัดขาดทุน**
- พอร์ตเปิด Long ช่วงลงแรงในรอบบ่ายเมื่อวาน ต้นทุน ต่ำกว่า 1165 จุด ถือรอระยะดีดปิดทำกำไรราย ชม. ที่แนวต้าน 1170-1173 จุด **หลุดต่ำกว่า 1160 จุดในราย ชม. ตัดขาดทุน และเปิด Short ตาม**



## SET50 Index Options

คำแนะนำ : Wait and See

กลยุทธ์ : -  
 ขาดทุนสูงสุด : -  
 กำไรสูงสุดทางทฤษฎี : -  
 เป้าหมายการทำกำไร : -  
 จุดคุ้มทุน(เมื่อหมดอายุ) : -

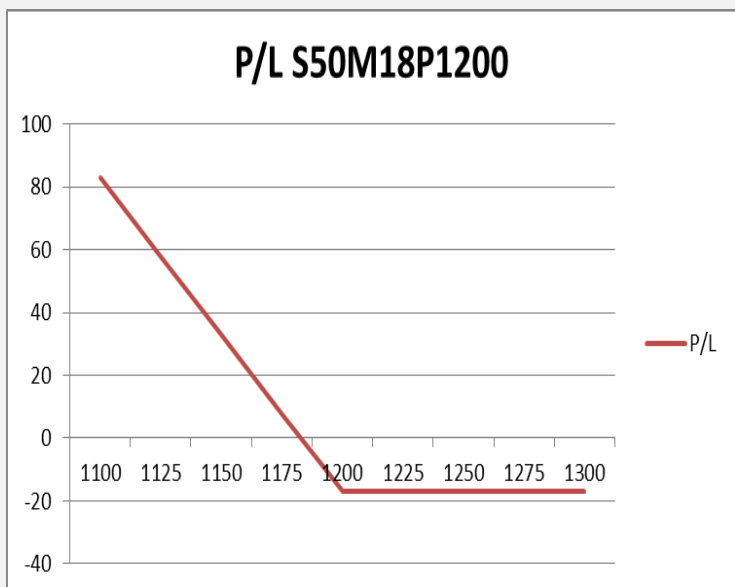

SET50 Index	Long S50H18P1150	Cost	Profit/Loss
1100	100	17.1	82.9
1125	75	17.1	57.9
1150	50	17.1	32.9
1175	25	17.1	7.9
1200	0	17.1	-17.1
1225	-25	17.1	-17.1
1250	-50	17.1	-17.1
1275	-75	17.1	-17.1
1300	-100	17.1	-17.1

		Price	Change	Vol.	Open Interest	Intrinsic Value	Time Value	Break Even	All-in-Premium	Implied Volatility	Effective Gearing
Call Option	S50M18C1150	42.90	-5.10	443	487	14.10	28.80	1192.90	0.02	14.30%	16.34
	S50M18C1175	32.90	-3.30	653	2,102	0.00	32.90	1207.90	0.04	15.51%	17.22
	S50M18C1200	24.60	-1.70	520	3,290	0.00	24.60	1224.60	0.05	16.29%	18.32
	S50M18C1225	18.50	-0.80	322	3,158	0.00	18.50	1243.50	0.07	17.10%	19.18
	S50M18C1250	12.90	-1.20	735	4,025	0.00	12.90	1262.90	0.08	17.28%	20.78
Put Option	S50M18P1150	27.00	3.80	645	2,140	0.00	27.00	1123.00	-0.04	15.41%	-17.38
	S50M18P1175	41.20	5.50	433	1,528	10.90	30.30	1133.80	-0.03	16.28%	-14.44
	S50M18P1200	58.00	7.00	141	1,000	35.90	22.10	1142.00	-0.02	17.18%	-12.15
	S50M18P1225	76.10	21.90	111	233	60.90	15.20	1148.90	-0.01	17.73%	-10.52
	S50M18P1250	91.80	8.30		210	85.90	5.90	1158.20	-0.01	15.93%	-10.02

## Bank

	Level 1	Level 2
<b>Support</b>	543	539
<b>Resistance</b>	556	562

### Technical Rebound

ระยะสั้นมีโอกาสเกิด Technical Rebound เพราะภาพหลักอยู่ใกล้แนวรับสำคัญแล้ว ทำให้มี Downside ในระยะสั้นที่จำกัดมากขึ้น

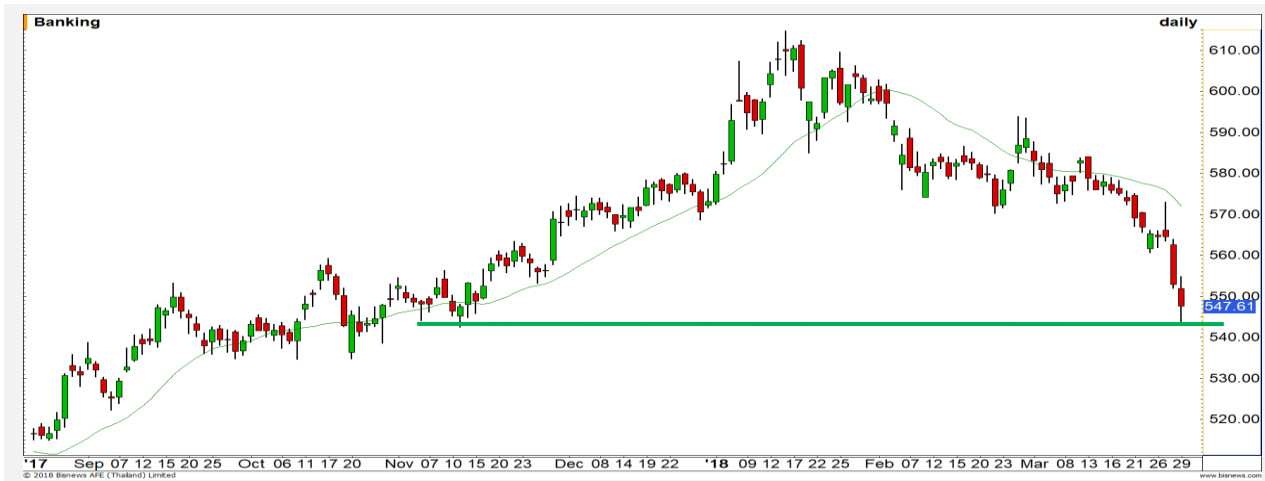

## Transportation

	Level 1	Level 2
<b>Support</b>	365	360
<b>Resistance</b>	373	380

### หลุดแนวรับสำคัญลงมา

ดัชนีหลุดแนวรับสำคัญลงมาแล้ว ทำให้ Downside ด้านล่างเปิด ให้เพิ่มความระมัดระวังมากขึ้นมีโอกาสไหลลงต่อ

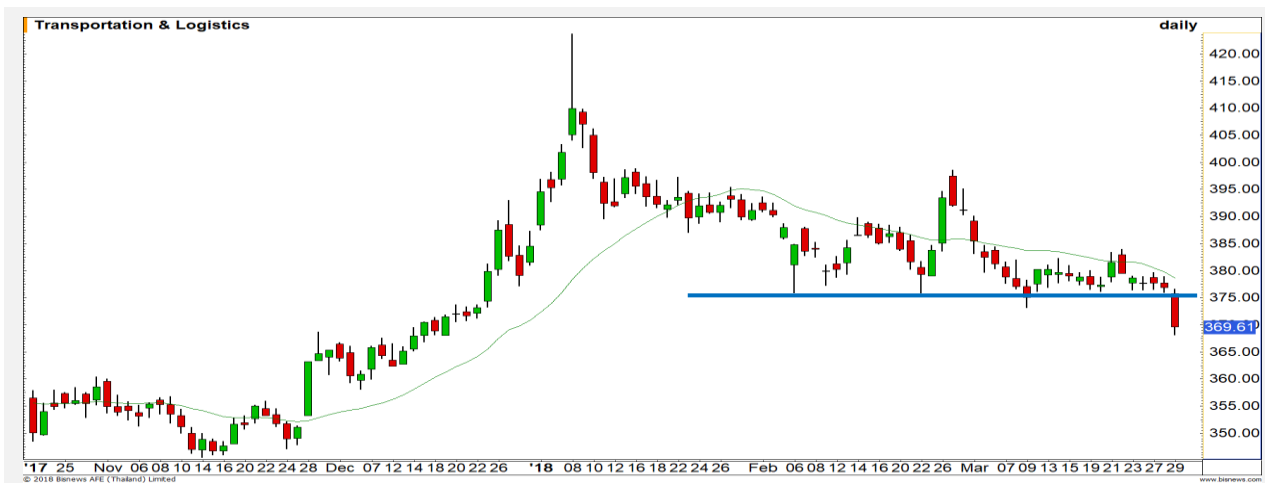

# Top Most Active

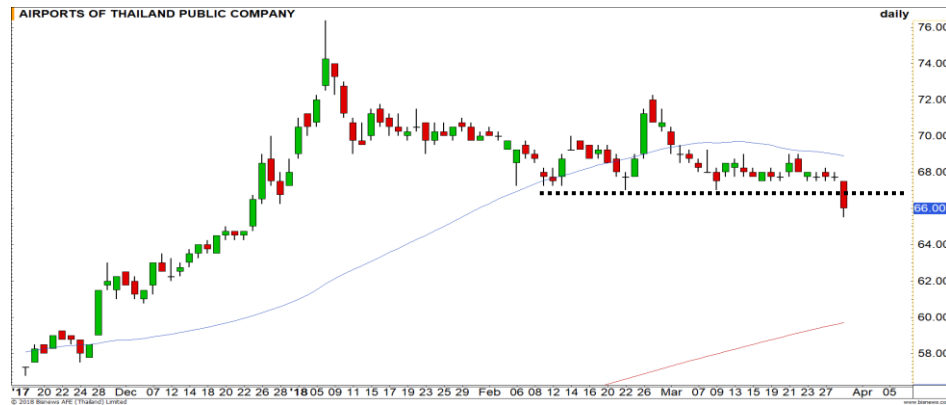

Support 65 64.50 Resistance 67.25 68

**AOT (DAY):** ราคาหลุดกรอบแนวรับสำคัญที่ 67.25 บาท ทำให้ภาพหลักเสีย เป็นการเปิด Downside เพื่อลงต่อ

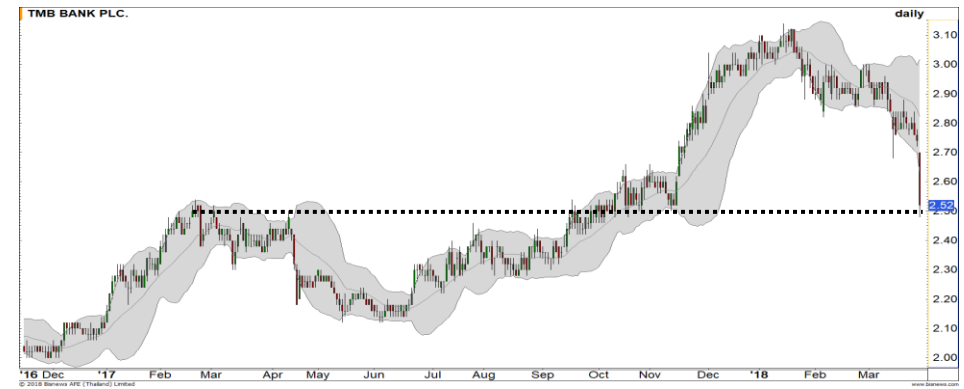

Support 2.50 2.44 Resistance 2.60 2.70

**TMB (DAY):** รอบสั้นการลงของราคาเป็นลักษณะ Panic sell แต่ล่าสุดได้ลงมาแตะกรอบแนวรับสำคัญที่ 2.50 บาท อาจได้เห็นการฟื้นตัวในบริเวณนี้

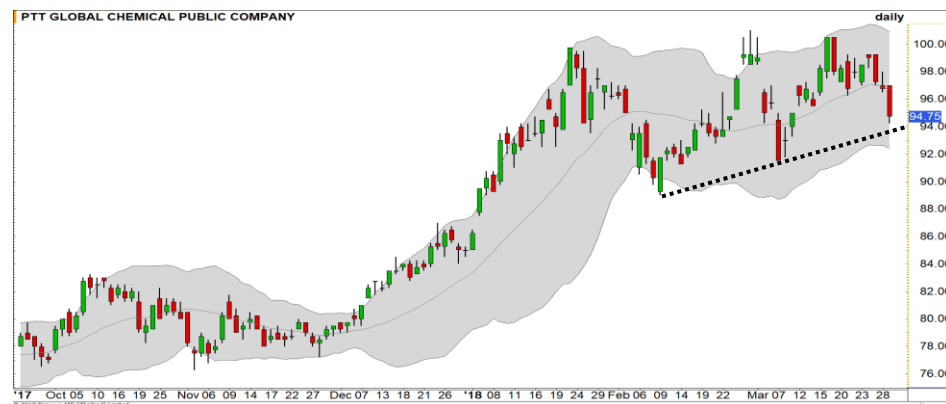

Support 94 92 Resistance 96.75 99

**PTTGC (DAY):** การพักตัวรอบนี้ของราคาไม่ควรหลุดแนวรับเส้น Uptrend line ที่บริเวณ 94 บาท เพื่อที่จะรักษาภาพเชิงบวกของแนวโน้มหลักเอาไว้

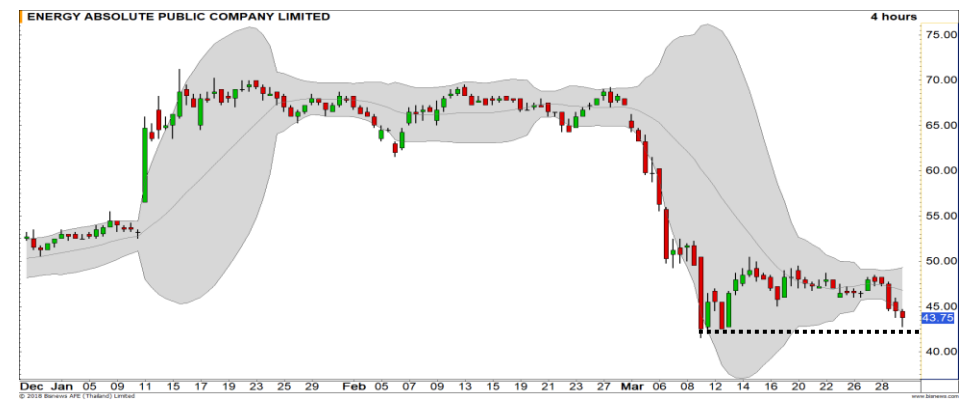

Support 42.50 40 Resistance 45.75 46.75

**EA (DAY):** ภาพราย 240 นาที ราคาได้ลงมาใกล้ฐานเดิมที่ 42.50 บาทอีกครั้ง รอบสั้นมีโอกาสได้เห็นการฟื้นตัวในบริเวณดังกล่าว

# Momentum Trading

SIF

**Support** | 8.85  
**Resistance** | 9.35 / 9.55  
**Stop loss** | 8.70

## คำแนะนำระยะสั้น (BUY)

โมเมนตัมโดยรวมของราคาเป็นบวก ราคา  
แกว่งตัวขึ้นต่อเนื่องตามกรอบ Uptrend  
channel คาดมีโอกาสสูงที่จะได้เห็นการ  
สร้าง High ใหม่ของราคา

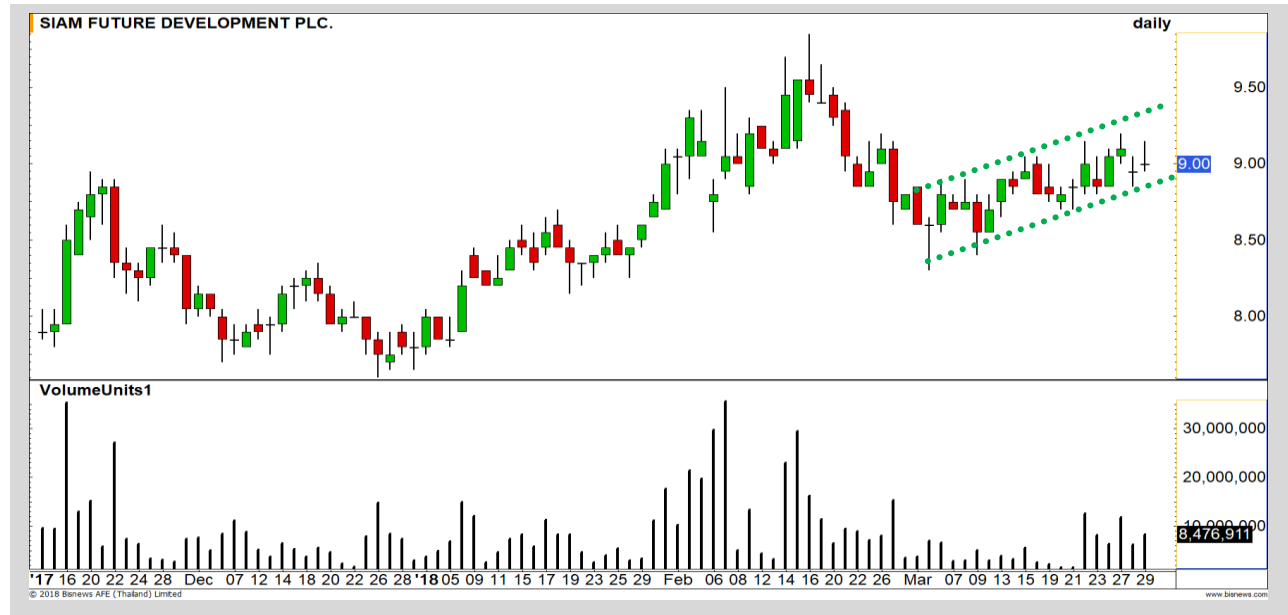

BCH

**Support** | 16.60  
**Resistance** | 17.50/18.00  
**Stop loss** | 16.20

## คำแนะนำระยะสั้น (BUY)

กลุ่ม Health Care เป็นกลุ่มที่แข็งแกร่ง  
ที่สุดในขณะนี้ ดังนั้นให้จับตาดูหุ้น BCH ไว้  
หาก Breakout ผ่านแนวต้านเดิมที่ 17-  
17.20 บาทได้จะเปิด Upside

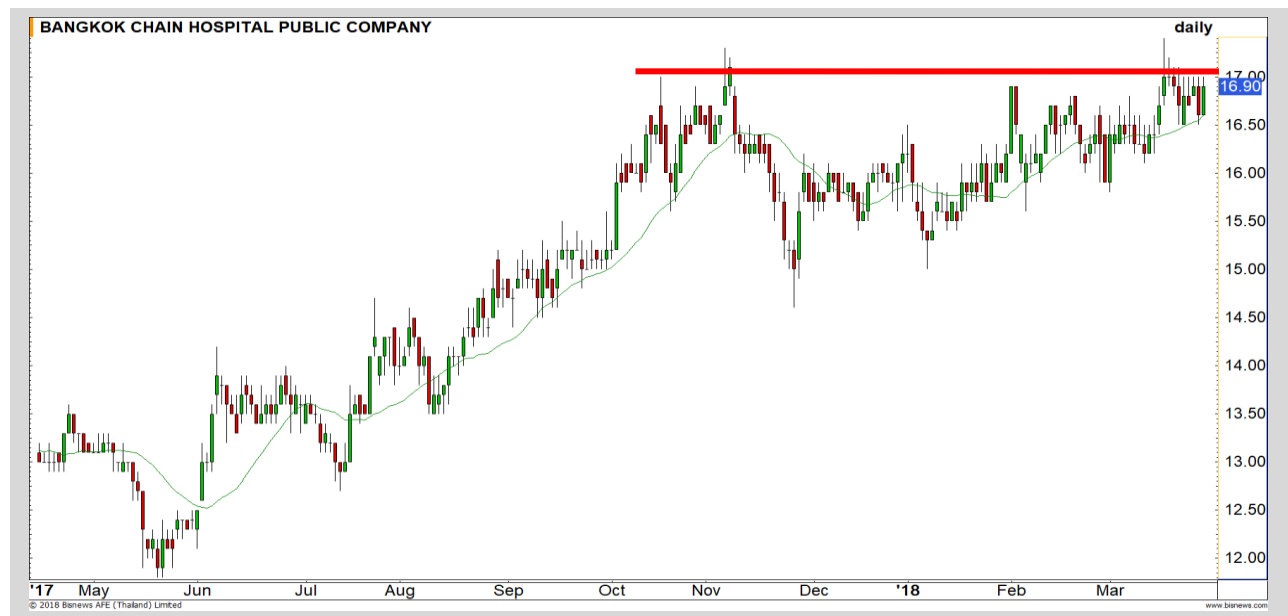

# Swing Trading



<b>Support</b>	18.80
<b>Resistance</b>	19.40 / 19.80
<b>Stop loss</b>	18.50

## คำแนะนำระยะสั้น (BUY)

แม้ช่วงท้ายตลาดราคาจะถูกแรงขายอย่างหนัก แต่ก็มีแรงซื้อกลับเข้ามารุนแรงเช่นเดียวกัน แท่งเทียนเกิดรูปแบบ Hammer เป็นสัญญาณบวกในทางเทคนิค

KTB



<b>Support</b>	21.50
<b>Resistance</b>	22.20-22.50
<b>Stop loss</b>	21.20

## คำแนะนำระยะสั้น (BUY)

เริ่มมีแรงซื้อเข้ามาจากแนวรับหลักที่ 21.40 บาท ทำให้ประเมินว่าราคามีโอกาสที่จะเกิดรอบการฟื้นตัวขึ้นได้ต่อเนื่อง

PSH

ADVANC

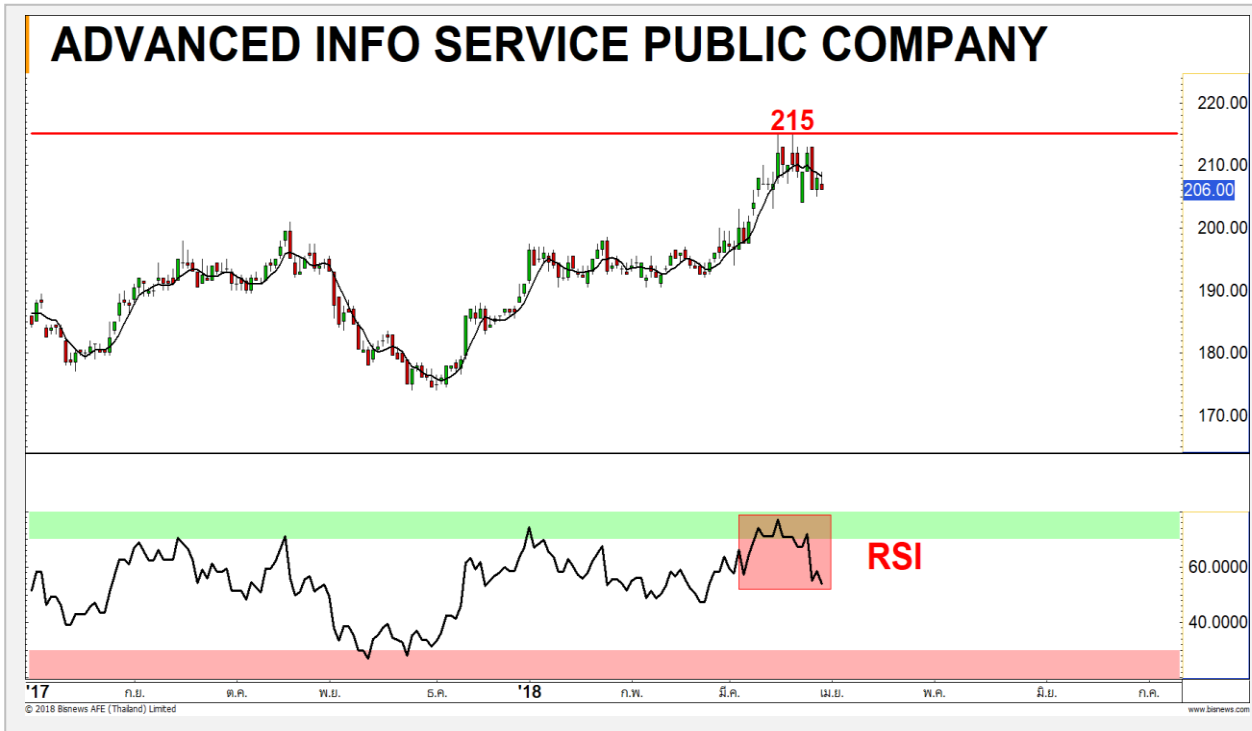

เทียบราคาวันก่อนหน้า

Close Price	%Change
206	-0.96%

(ข้อมูล ณ เวลา 17.00 น. ของวันก่อนหน้า)

ยังปรับฐานไม่เสร็จ  
มีโอกาสทดสอบแนวรับ 203 บาท

แนวรับ		แนวต้าน	
203	201	210	215

แม้ว่าวันนี้ราคาหุ้น ADVANC จะขึ้นแข็งแกร่งกว่าตลาดฯ แต่ทิศทางยังปรับฐานไม่เสร็จ ต้นทุนการทำ SBL 28 มี.ค. ที่ผ่านมาช่วง 208-209 บาท คาดว่ายังมีโอกาสรอซื้อกลับที่แนวรับแรก 203 บาท

ปริมาณหุ้นที่ให้ยืมเพื่อขายชอร์ต

Stock	Available for borrowing (Share)
ADVANC	206,800

(ข้อมูล ณ เวลา 9.00 น. ของวันก่อนหน้า)

ทะลุแนวต้าน 215 บาท ตัดขาดทุนการทำ SBL

สอบถามข้อมูลเพิ่มเติม กรุณาติดต่อ  
ฝ่ายธุรกิจยืมและให้ยืมหลักทรัพย์

โทรศัพท์ : 02-658-9699

Email: sbl@fnস্যrus.com





SCB : SCB24C1806A



แนวรับ		แนวต้าน	
142.50	141.50	145	147

แท่งเทียนเกิดรูปแบบ Bullish Harami เหนือบริเวณแนวรับสำคัญ 140 บาท หากวันนี้ราคาสามารถขึ้นเหนือ 143.50 บาทได้ ก็จะเป็นการยืนยันรูปแบบดังกล่าว และเข้าสู่รอบการฟื้นตัวกลับในอนาคต



สอบถามข้อมูลเพิ่มเติม  
โทรศัพท์ 02-658-9915  
Email: dw@fnsyrus.com  
Line: @dw24

**ตารางราคา**  
\* ตารางราคาใช้เปรียบเทียบในการซื้อขายช่วง market open เท่านั้น ไม่รวมช่วง market call

<b>Name</b>	SCB24C1806A	<b>Implied Volatility</b>	40.00%
<b>Underlying</b>	SCB	<b>Delta</b>	6.24%
<b>Type</b>	Call	<b>Listing Date</b>	20-Sep-2017
<b>Strike</b>	197.600	<b>Last Trading Date</b>	29-Jun-2018
<b>Conversion Ratio</b>	15.85000	<b>Expire Date(Maturity Date)</b>	05-Jul-2018
<b>Moneyess</b>	-39.65% OTM	<b>outstanding (29-Mar-2018)</b>	848,600

Underlying Bid*	DW Bid Price(THB) *				
	27-Mar-2018	28-Mar-2018	29-Mar-2018	30-Mar-2018	02-Apr-2018
143.50	0.05	0.05	0.05	0.05	0.05
143.00	0.05	0.05	0.05	0.04	0.04
142.50	0.05	0.04	0.04	0.04	0.04
142.00	0.05	0.04	0.04	0.04	0.04
141.50	0.04	0.04	0.04	0.04	0.04
141.00	0.04	0.04	0.04	0.04	0.04
140.50	0.04	0.04	0.04	0.04	0.03
140.00	0.04	0.04	0.03	0.03	0.03
139.50	0.04	0.03	0.03	0.03	0.03

# TOP GAINER AND LOSER

## 5 TOP MAINBROAD GAINER

Rank	Stock	PClose	%Change	Support	Resistance	Trend (1 Week)	Technical View
1	KTC	322	+5.23	315/310	330/340	Uptrend	โมเมนตัมแข็งแกร่ง ทำ High ใหม่ต่อเนื่อง
2	HANA	32.50	+3.17	31.75/30.50	33.50/35	Sideway Down	ตั้งระยะสั้น หลังเกิด Bullish divergence
3	PLE	1.26	+2.44	1.23/1.20	1.30/1.33	Sideway Down	ความเสี่ยงการพักตัวลงยังมีอยู่ แนวรับสำคัญ 1.20 บาท
4	VNT	33.25	+2.31	32.50/31.50	34.50/36	Uptrend	ภาพหลักถ้ายั่งยืน 31.50 บาท รักษาแนวโน้มขาขึ้น
5	BDMS	23.50	+2.17	23.25/22.75	23.75/24.50	Uptrend	สร้าง Higher High ต่อย้ำภาพเชิงบวก

## 5 TOP MAINBROAD LOSER

Rank	Stock	PClose	%Change	Support	Resistance	Trend (1 Week)	Technical View
1	RSP	6.55	-10.27	6.35/6	6.85/7	Sideway Down	ทำ Lower Low มองขาขึ้นได้จบแล้ว
2	TMB	2.52	-8.03	18.80/18.50	19.40/19.80	Sideway	ลงมาใกล้แนวรับสำคัญ 2.50 บาท มีโอกาสตั้ง
3	ECL	2.38	-6.30	2.32/2.26	2.44/2.54	Downtrend	แนวโน้มหลักที่เป็นเชิงลบ ยังคงกดดันราคา
4	JMART	12.40	-6.06	11.90/11	12.70/13.20	Downtrend	กำลังหาจุด Bottom ใหม่

### หมายเหตุประกอบการเลือก Top Gainer และ Top Loser

- ปริมาณการซื้อขายเฉลี่ย 5 วัน มากกว่า 10 ล้านบาท
- ไม่นับรวม DW และ Warrant
- ราคาหุ้นไม่ต่ำกว่า 1 บาท

\*\* เนื่องจากหุ้นในกลุ่มนี้ส่วนใหญ่เป็นหุ้นที่ผันผวนแรงกว่าตลาด นักลงทุนควรใช้ความระมัดระวังเป็นพิเศษ \*\*



WTI Oil

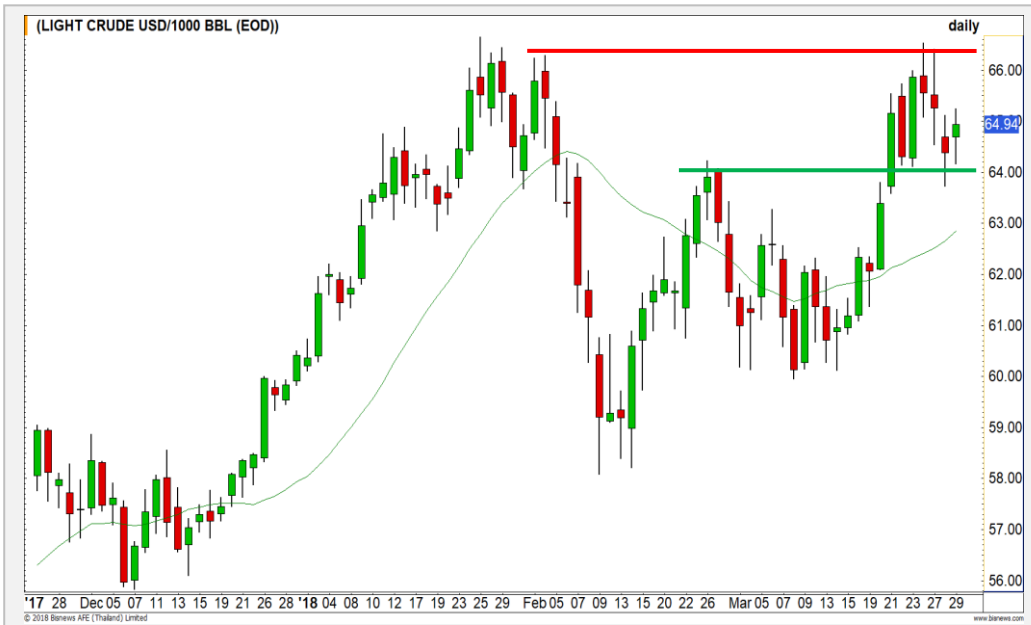

	Level 1	Level 2
<b>Support</b>	64.50	63.90
<b>Resistance</b>	66.00	66.60

**ยืนเหนือ 64 ดอลลาร์ได้**

ราคาน้ำมันยังยืนเหนือระดับ 64 ดอลลาร์ได้ เมื่อวานนี้มีการย่อตัวลงมาทดสอบอีกครั้งในระหว่างวัน ทำให้วันนี้คาดว่าจะเกิดรอบการปรับตัวขึ้นต่อ เป้าหมายคือการทดสอบ High เดิมที่ 66.60 ดอลลาร์สน?

Sugar



	Level 1	Level 2
<b>Support</b>	12.20	12.00
<b>Resistance</b>	12.70	13.00

**ริบวาร์อบสั้นภายใต้แนวโน้มขาลง**

ราคาน้ำตาลลงมาปิด Gap ที่เปิดไว้บริเวณ 12.35 เซนต์แล้ว ทำให้ระยะสั้นมีโอกาสที่จะเกิดรอบการริบวาร์อบสั้นได้ก่อนในระยะสั้น แต่ภาพหลักยังเป็นแนวโน้มขาลง

# Gold Futures

## สัญญาณจากภาพราคาทองคำและภาพของ ค่าเงินดอลลาร์ขัดแย้ง

ราคาทองคำยังบริเวณแนวรับเดิมที่ 1325 ดอลลาร์ ซึ่งถึงแม้ว่าจากภาพเทคนิคจะมีโอกาสปรับขึ้นได้ แต่เมื่อมองจากทิศทางค่าเงินดอลลาร์ประกอบจะเห็นสัญญาณที่ขัดแย้งกัน (ค่าเงินดอลลาร์แข็งค่า) ดังนั้นจึงให้ Wait and See ไปก่อน

### คำแนะนำระยะสั้น GFJ18

- Wait and See

29 มี.ค. 2018

กองทุน SPDR คงการถือครองทองคำ  
ที่ระดับ 846.12 ตัน

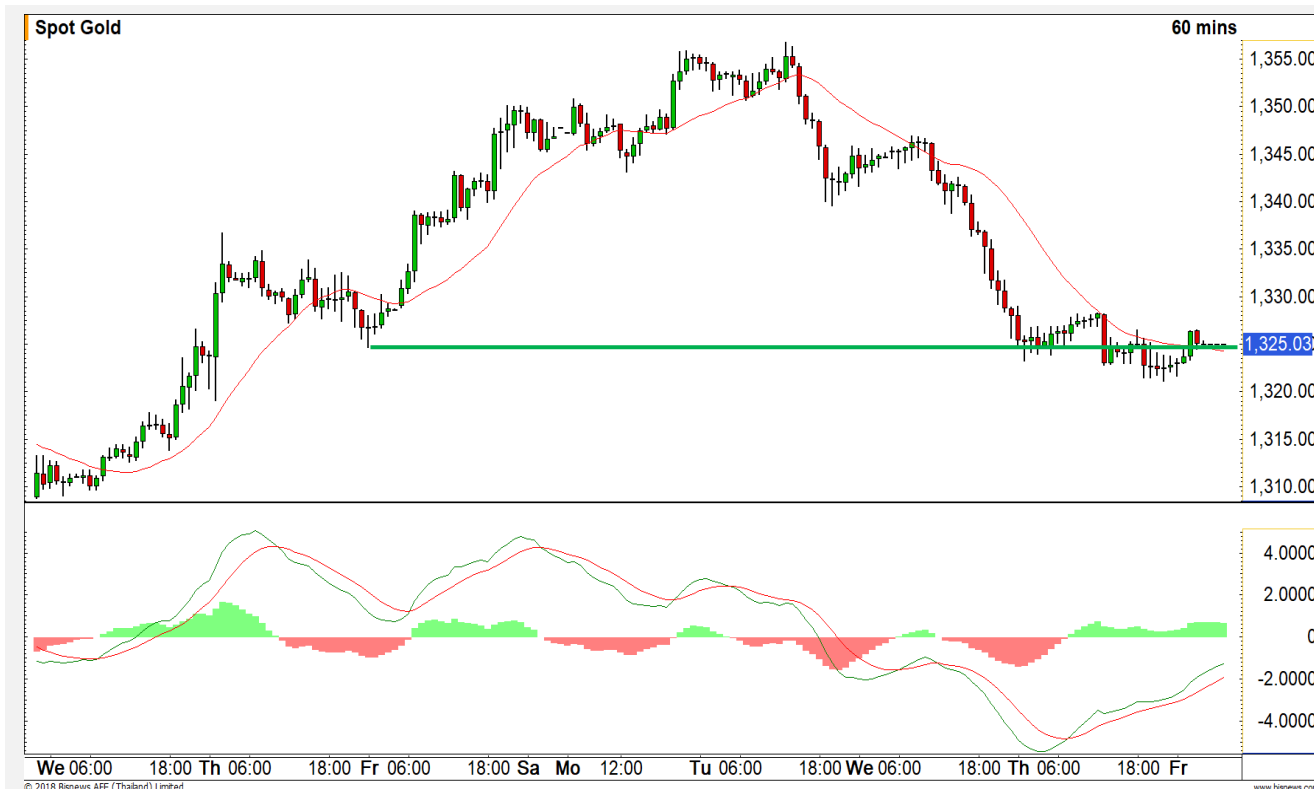

แนวรับ		แนวต้าน	
1321	1315	1330	1338

Contracts	Long	Short	Net	YTD
Institution	13232	16707	-3475	-783
Foreign	6976	9023	-2047	2555
Local	17176	11654	5522	-1772

# USD Futures

## อ่อนค่าสลับบ้าง เป้าหมายถัดมา 31.30 บาท/ดอลลาร์สหรัฐ

ภาพหลักยังอยู่ในกรอบแข็งค่า แต่ระยะสั้นการทดสอบเป้าหมายการอ่อนค่าที่ 31.30 บาท/ดอลลาร์สหรัฐ ยังไม่เกิดสัญญาณที่จะอ่อนค่าเร็ว เพื่อตึงทดสอบ 31.40 บาท/ดอลลาร์สหรัฐ ฉะนั้นยังคงเกาะกรอบการแกว่งตัวในช่วง 31.10-31.30 บาท

### คำแนะนำระยะสั้น USDM18

- พอร์ตว่างรอกำหนดสถานะอีกรอบ

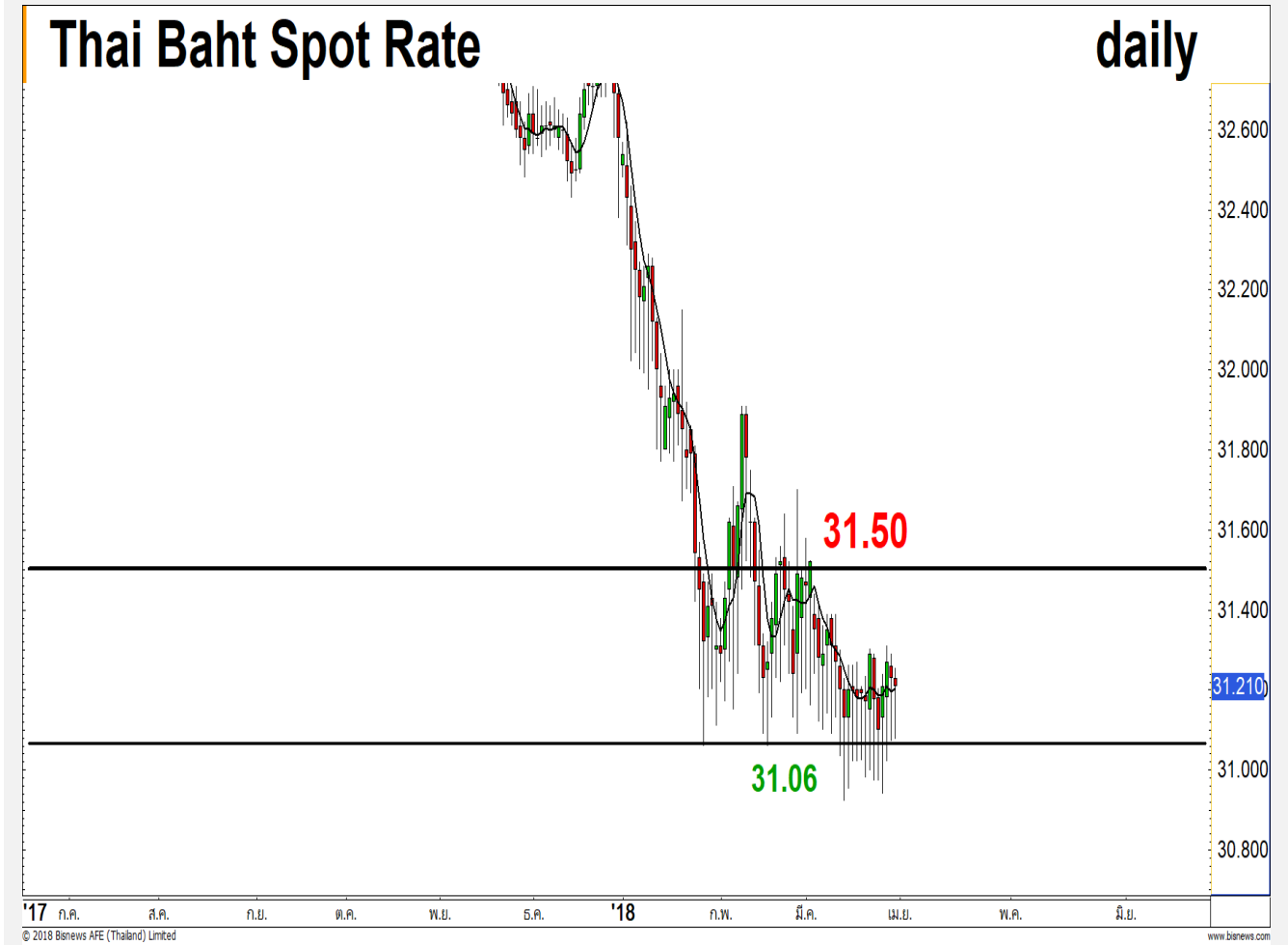

แนวรับ		แนวต้าน	
31.20**	31.10	31.30	31.40

## Market Summary & Theoretical Price

### SET50 Index Futures

Series	Settle	Change	Vol. Contracts	Change	OI	Change	Days to Delivery	Theoretical			Div. Yield	Fund Rate	Basis	Premium Discount
								Theoretical	Lower	Upper				
S50J18	1157.1	-20.0	15	-14	81	10	28	1165.34	1164.67	1170.25	0.00	0.02	-6.98	-8.22
S50K18	1166.7	-8.8	36	35	64	32	61	1167.00	1165.54	1177.70	0.00	0.02	2.60	-0.30
S50M18	1167.1	-6.4	200450	28467	290463	10921	90	1163.18	1161.03	1178.97	0.02	0.02	3.00	3.92
S50U18	1165.9	-4.2	8356	4947	12180	1208	181	1151.52	1147.19	1183.27	0.04	0.02	1.80	14.38
S50Z18	1163.6	-11.3	2160	975	3633	285	272	1126.71	1120.20	1174.42	0.06	0.02	-0.50	36.89
S50H19	1167.9	1167.9	69	-1092.6	57	57	363	1079.93	1071.25	1143.61	0.09	0.02	3.80	87.97

### Gold Futures

Series	Settle	Change	Vol. Contracts	Change	OI	Change	Days to Delivery	Theoretical			Premium / Discount	Risk Free Rate
								Theoretical	Lower	Upper		
GFJ18	19680	-230	1746	-10297	25346	-9508	28	19695	19683	19778	-14.58	0.02
GFM18	19710	-230	1216	-6042	19166	160	90	19745	19708	20011	-34.70	0.02
GFQ18	19740	-240	509	-1292	6105	-204	153	19796	19734	20249	-55.63	0.02

### USD Futures

Series	Settle	Change	Days to Delivery	Theoretical	Basis
USDJ18	31.20	-0.02	28	31.30	-0.03
USDK18	31.16	-0.02	61	31.39	-0.07
USDM18	31.19	-0.03	90	31.46	-0.04
USDU18	31.15	-0.14	181	31.69	-0.08

**DISCLAIMER:** รายงานฉบับนี้จัดทำโดยบริษัทหลักทรัพย์ ฟินันเซีย ไซรัส จำกัด (มหาชน) "บริษัท" ข้อมูลที่ปรากฏในรายงานฉบับนี้ถูกจัดทำขึ้นบนพื้นฐานของแหล่งข้อมูลที่น่าเชื่อถือ และหรือมีความถูกต้อง อย่างไรก็ตามบริษัทไม่รับรองความถูกต้อง/ครบถ้วนของข้อมูลดังกล่าว ข้อมูลและความเห็นที่ปรากฏอยู่ในรายงานฉบับนี้อาจมีการเปลี่ยนแปลง แก้ไข หรือเพิ่มเติมได้ตลอดเวลาโดยไม่ต้องแจ้งให้ทราบล่วงหน้า บริษัทไม่มีความประสงค์ที่จะชักจูงหรือชี้ชวนให้ผู้ลงทุน ลงทุนซื้อหรือขายหลักทรัพย์ตามที่ปรากฏในรายงานฉบับนี้ รวมทั้งบริษัทไม่ได้รับประกันผลตอบแทนหรือราคาของหลักทรัพย์ตามข้อมูลที่ปรากฏแต่อย่างใด บริษัทจึงไม่รับผิดชอบต่อความเสียหายใดๆ ที่เกิดขึ้นจากการนำข้อมูลหรือความเห็นในรายงานฉบับนี้ไปใช้ไม่ว่ากรณีใดก็ตาม ผู้ลงทุนควรศึกษาข้อมูลและใช้ดุลยพินิจอย่างรอบคอบในการตัดสินใจลงทุน

บริษัทขอสงวนลิขสิทธิ์ในข้อมูลและความเห็นที่ปรากฏอยู่ในรายงานฉบับนี้ ห้ามมิให้ผู้ใดนำข้อมูลและความเห็นในรายงานฉบับนี้ไปใช้ประโยชน์ คัดลอก ตัดแปลง ทำซ้ำ นำออกแสดงหรือเผยแพร่ต่อสาธารณชนไม่ว่าทั้งหมดหรือบางส่วน โดยไม่ได้รับอนุญาตเป็นลายลักษณ์อักษรจากบริษัทล่วงหน้า การลงทุนในหลักทรัพย์มีความเสี่ยง ผู้ลงทุนควรศึกษาข้อมูลและพิจารณาอย่างรอบคอบก่อนการตัดสินใจลงทุน

บริษัทหลักทรัพย์ ฟินันเซีย ไซรัส จำกัด (มหาชน) อาจเป็นผู้ดูแลสภาพคล่อง (Market Maker) และผู้ออกใบสำคัญแสดงสิทธิอนุพันธ์ (Derivative Warrants) บนหลักทรัพย์ที่ปรากฏอยู่ในรายงานฉบับนี้ โดยบริษัท อาจจัดทำทวีเคาระห์ของหลักทรัพย์อ้างอิงดังกล่าวนี้ ดังนั้น นักลงทุนควรศึกษารายละเอียดในหนังสือชี้ชวนของใบสำคัญแสดงสิทธิอนุพันธ์ดังกล่าวก่อนตัดสินใจลงทุน