



SET INDEX

ทิศทางหลักยังขึ้นต่อตราบที่ไม่
หลุด 1710 จุด แต่ระวังแรงขายบ้าง

ทิศทางหลักติดแรงโดยไม่มี การ
คลายตัวสลับ ตราบที่ยังยืนไม่หลุด
1710 จุด การขึ้นต่อตามภาพราย
สัปดาห์มีเป้าหมาย 1750 จุด

เมื่อวานปิดเหนือ Downtrend
ของรอบใหญ่ ณ ระดับ 1718-1720 จ
ส่งผลให้ภาพเปิดรอบเช้ามีทิศทางแกว่ง
ตัวในกรอบ 1714-1726 จุด ขณะที่แนว
ต้านหลักของวันอยู่ที่ 1730-1735 จุด
ระยะแรกอาจมีติดแนวต้าน 1726 จุดได้
บ้าง (ยกเว้นหลุด 1710 จุดเสียทิศทาง)

แนวรับ	1714**	1710*
แนวต้าน	1726**	1735*



Technical Review:

- S50U18: การติดต่อเนื่องโดยไม่มี การคลายตัวระหว่างทาง เหลือ Upside 1140-1150 จุด
- Momentum Trading : AMANAH , BANPU
- Swing Trading : BJC , PSL

SET50 Index Futures



ระดับเปิดเข้านี้ มีแนวต้าน 1140 จุดกดดัน

1 ส.ค. 61 นักลงทุนต่างชาติมีสถานะสุทธิคือ เปิด Long โดยเพิ่มยอดเป็น Long สุทธิ 7,297 สัญญา (2 พ.ค. - 1 ส.ค. Long สุทธิสะสมหนาแน่น 123,623 สัญญา)

เมื่อวานไม่มีมีการคลายตัวเพื่อลดความร้อนแรง ซึ่งการปรับขึ้นต่อเนื่องได้เข้าใกล้เป้าหมายหลัก 1150 จุด (แนว Downtrend) กรณีไม่ข้ามยังระวังแรงขาย

ส่วนรอบเข้านี้ระดับเปิดมีแนวต้าน 1140 จุด ไม่น่าจะมีการย่อตัวราย ชม. แต่หากไม่หลุด 1130 จุด ยังมีทิศทางขึ้นต่อ

กลยุทธ์ S50U18 (Swing Trade)

- พอร์ตวางรอยอไม่หลุด 1130 จุดเปิด Long
- พอร์ตถือ Short ต้นทุนรอบเข้าเมื่อวานช่วง 1127-1130 จุด รอยอปิดทำกำไรช่วง 1125-1130 จุด **ปิดทะเลแนวต้าน 1137 จุดตัดขาดทุน**

แนวรับ		แนวต้าน		
	1130**	1123*	1140**	1150
Contracts	Long	Short	Net	YTD
Institution	40644	45084	-4440	11954
Foreign	34753	27456	7297	58892
Local	94653	97510	-2857	-70846



SET50 Index Options

คำแนะนำ : Wait and See

กลยุทธ์ : -
 ขาดทุนสูงสุด : -
 กำไรสูงสุดทางทฤษฎี : -
 เป้าหมายการทำกำไร : -
 จุดคุ้มทุน(เมื่อหมดอายุ) : -

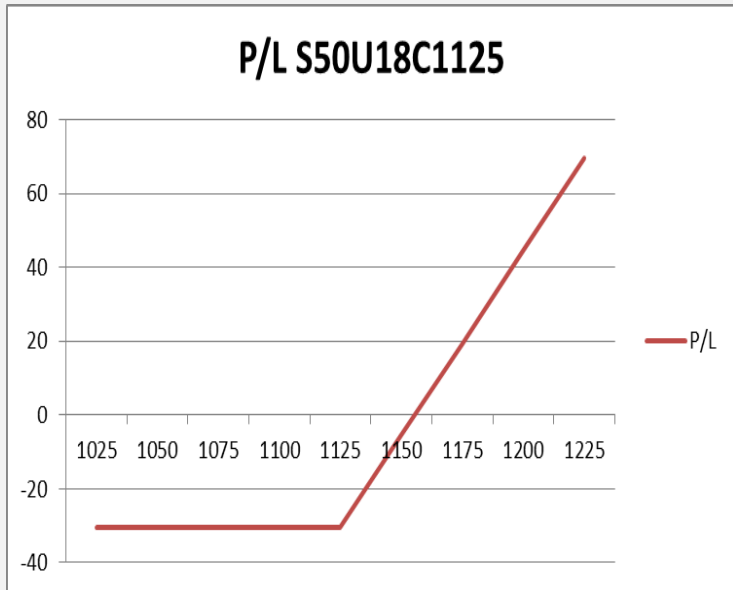

SET50 Index	Long S50U18C1075	Cost	Profit/Loss
1025	-100	30.5	-30.5
1050	-75	30.5	-30.5
1075	-50	30.5	-30.5
1100	-25	30.5	-30.5
1125	0	30.5	-30.5
1150	25	30.5	-5.5
1175	50	30.5	19.5
1200	75	30.5	44.5
1225	100	30.5	69.5

		Price	Change	Vol.	Open Interest	Intrinsic Value	Time Value	Break Even	All-in-Premium	Implied Volatility	Effective Gearing
Call Option	S50U18C1075	67.20	10.70	334	3168	68.46	-1.26	1142.20	0.00	0.00%	16.11
	S50U18C1100	49.50	10.80	480	2,394	43.46	6.04	1149.50	0.01	10.05%	19.73
	S50U18C1125	30.50	10.00	878	2,890	18.46	12.04	1155.50	0.01	10.09%	25.75
	S50U18C1150	17.70	4.80	709	2,692	0.00	17.70	1167.70	0.02	10.84%	30.82
	S50U18C1175	9.40	2.40	433	1,755	0.00	9.40	1184.40	0.04	11.33%	36.14

Put Option	S50U18P1075	8.00	-2.50	593	4,747	0.00	8.00	1067.00	-0.07	18.09%	-25.10
	S50U18P1100	12.70	-5.20	391	2,199	0.00	12.70	1087.30	-0.05	17.17%	-23.52
	S50U18P1125	19.50	-6.10	310	1,465	0.00	19.50	1105.50	-0.03	16.14%	-21.88
	S50U18P1150	30.90	-9.10	218	707	6.54	24.36	1119.10	-0.02	16.03%	-18.82
	S50U18P1175	52.00	0.00	44	178	31.54	20.46	1123.00	-0.02	19.60%	-13.44

Energy & Utilities

	Level 1	Level 2
Support	25700	25400
Resistance	26200	26600

โมเมนตัมการขึ้นเป็นบวก

ดัชนีกลุ่มพลังงานและสาธารณูปโภค การขึ้นรอบนี้ยังคงแข็งแกร่งต่อเนื่อง มองแนวต้านถัดไปรอทดสอบที่ 26200 จุด

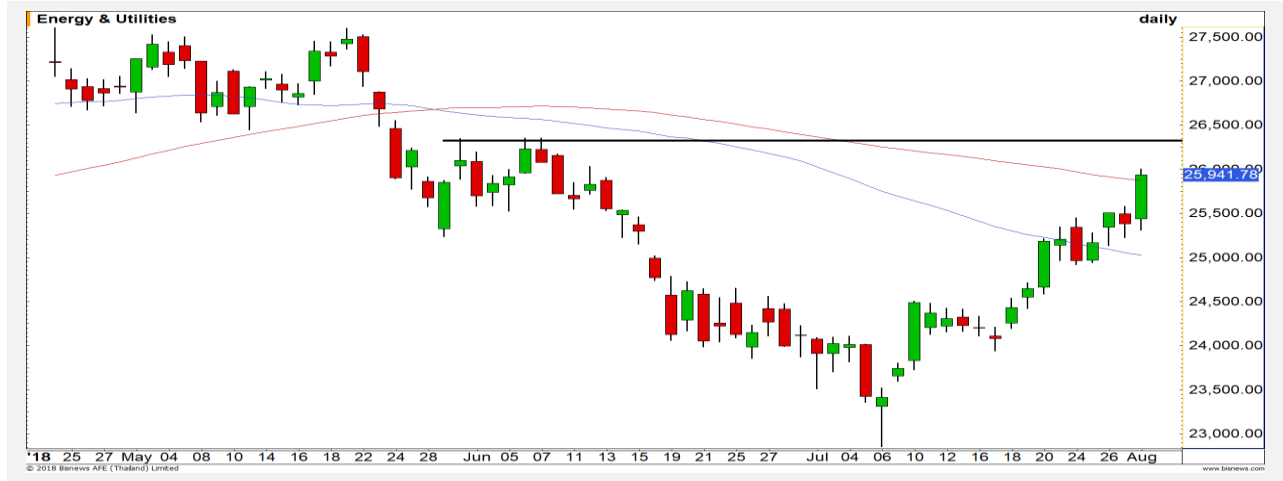

Transportation & Logistics

	Level 1	Level 2
Support	370	365
Resistance	382	392

ภาพระยะกลางกลับเป็นบวก

ดัชนีกลุ่มขนส่งและโลจิสติกส์ สามารถขึ้นมาขึ้นเหนือระดับ 370 จุด เป็นที่เรียบร้อย สัญญาณ MACD ปรับตัวขึ้นมาเหนือ 0 วันแรก หนูนภาพเชิงบวก



Top Most Active



Support 26.50 26 Resistance 27.75 28.50

BDMS (DAY): มีโอกาสได้เห็นการขึ้นทำ All time high ใหม่อีกครั้ง เนื่องจากทิศทางโดยรวมยังคงแข็งแกร่ง



Support 74.50 73.75 Resistance 77 79.50

CPALL (DAY): มีแรงซื้อกลับที่ฐานแนวรับ 74.50 บาท ประเมินราคาเข้าสู่ Technical Rebound

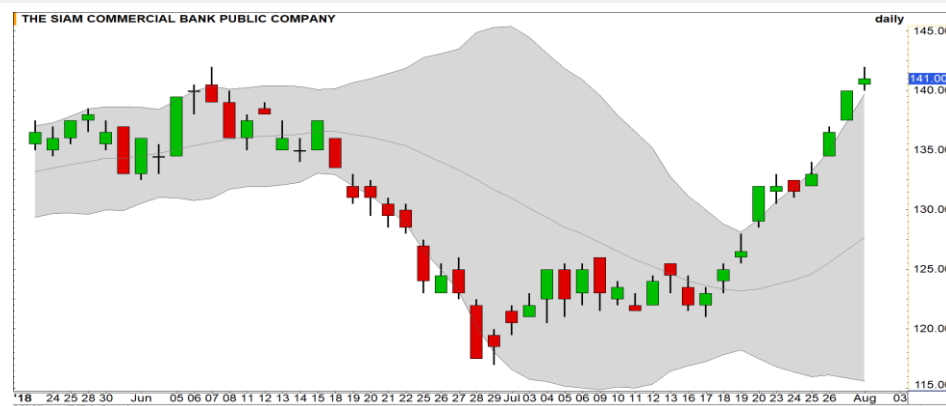

Support 140 138.50 Resistance 142 145

SCB (DAY): รอบสั้นๆ อาจมีชะลอตัวก่อนที่จะสะสมกำลังก่อนปรับตัวขึ้นต่อ รอดูแนวรับ 140 / 138.50 บาท



Support 140.50 138 Resistance 144 148.50

PTTEP (DAY): ราคากำลังปรับตัวขึ้นต่อตามทิศทางของแนวโน้มเดิม เป้าหมายหลักรอบนี้ที่ 150 จุด แต่อาจมีย่อระหว่างทางได้บ้าง

Momentum Trading

AMANAH

Support	2.06
Resistance	2.16/2.24
Stop loss	1.99

คำแนะนำระยะสั้น (BUY)

ราคาทะลุกรอบสามเหลี่ยมรูปแบบ Ascending triangle ขึ้นมาได้ ทางเทคนิค เป็นสัญญาณการปรับตัวขึ้นต่อ เป้าหมาย รอบนี้ที่ 2.24 บาท

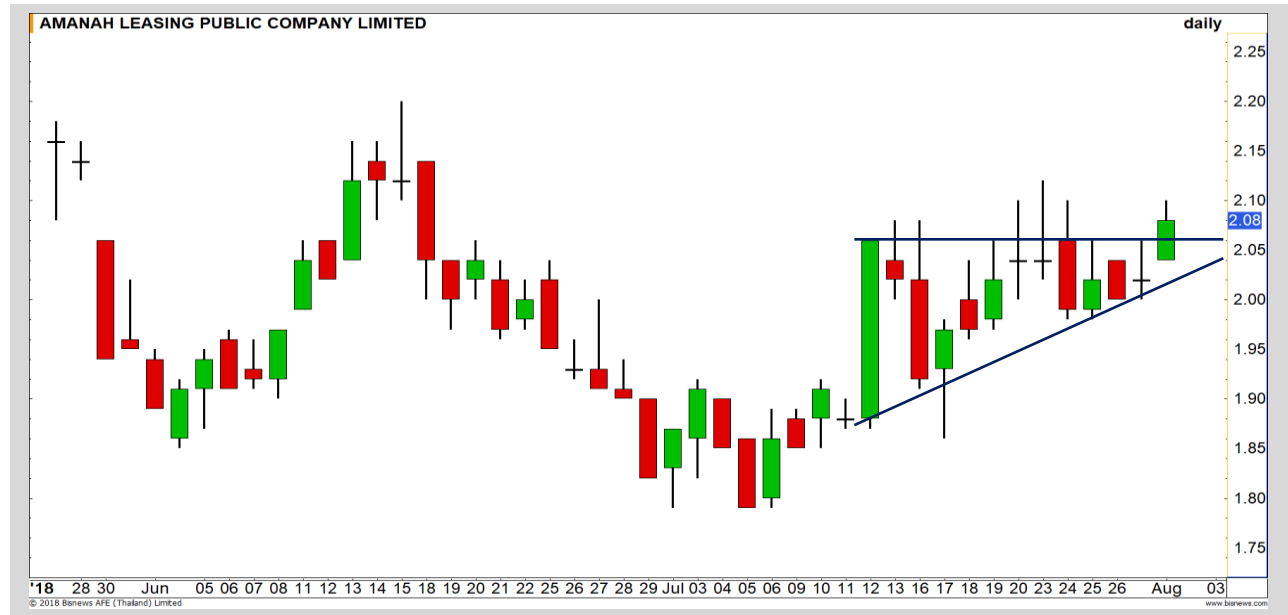

BANPU

Support	21
Resistance	21.90-22.10
Stop loss	20.80

คำแนะนำระยะสั้น (BUY)

ราคาทยอยแกว่งขึ้น มีโอกาสผ่าน 21.60 บาท ซึ่งจะให้ Momentum ขวมากขึ้น เป้าหมาย High เดิม 21.90-22 บาท



Swing Trading

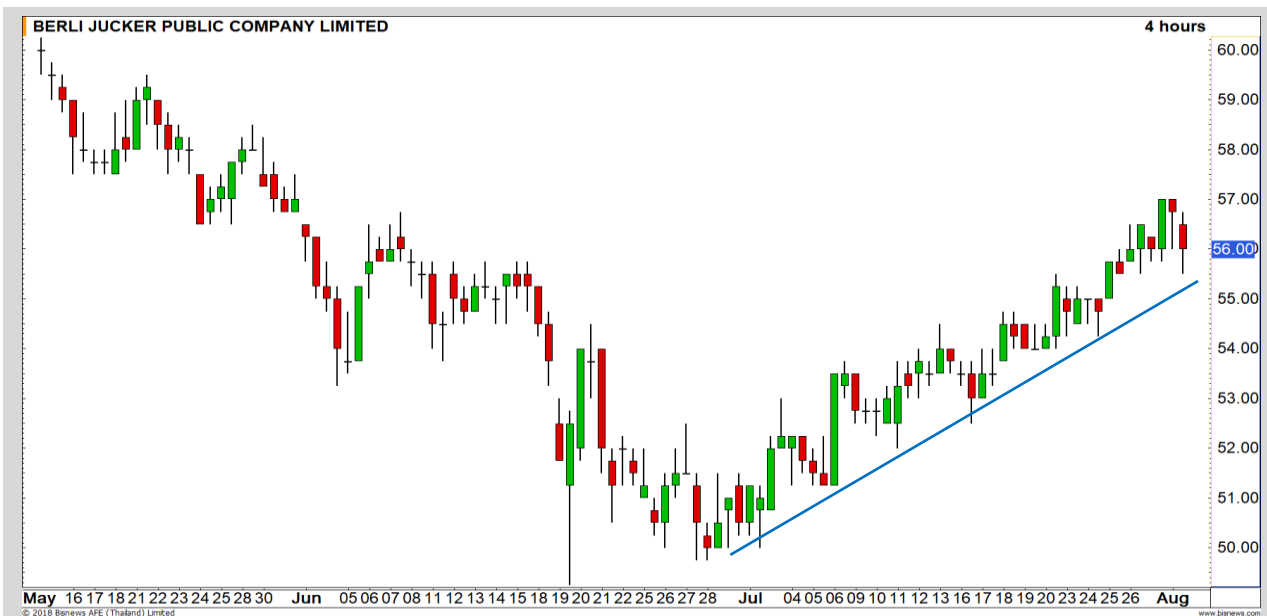

Support	55.50
Resistance	57.50
Stop loss	55

คำแนะนำระยะสั้น (BUY)

ราคาย่อตัวบนเส้น Uptrend line แนวโน้มหลักยังคงแข็งแกร่ง มีโอกาสได้เห็นการตีกลับเพื่อปรับตัวขึ้นต่อ วางเป้าหมาย 57.50 บาท

BJC



Support	12
Resistance	13
Stop loss	11.70

คำแนะนำระยะสั้น (BUY)

ราคาย่อไม่หลุดแนวรับ 12 บาท มีโอกาสฟื้นตัวทดสอบ High เดิม 13.30 บาท โดยมีแนวต้านแรกช่วง 12.60-13 บาทรอดสอบ

PSL

GLOBAL

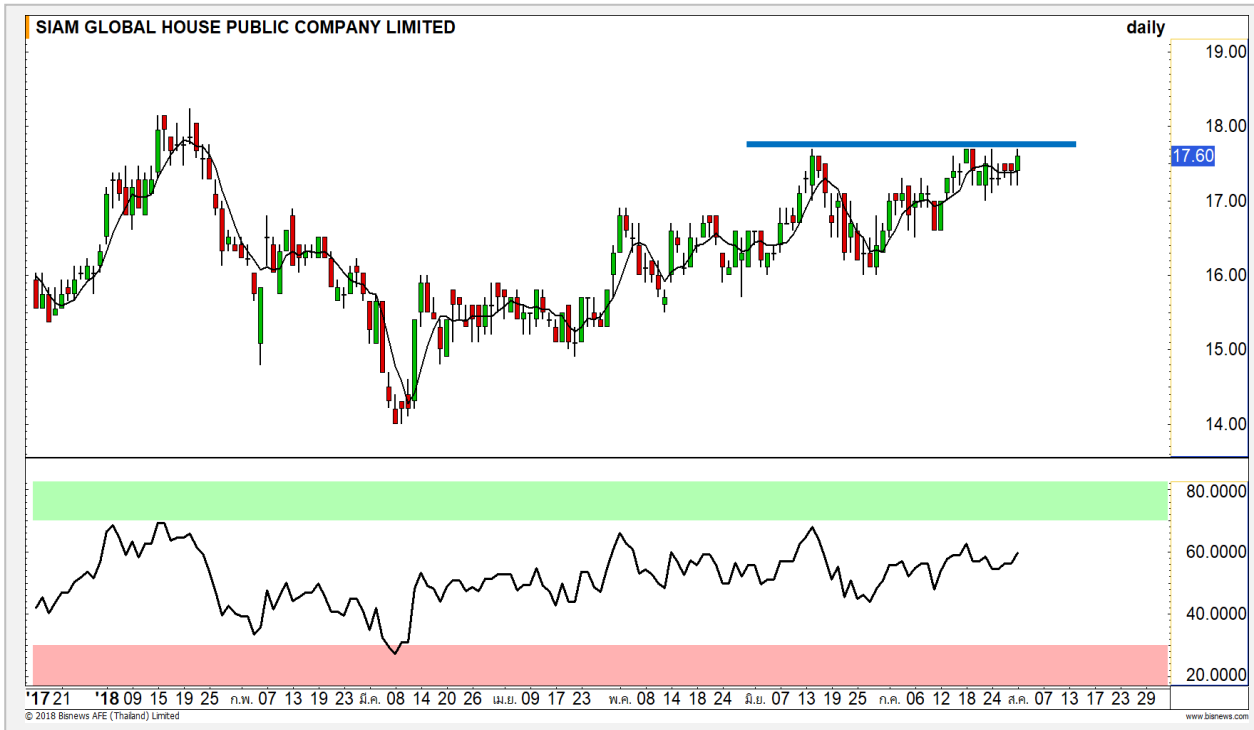

เทียบราคาก่อนหน้า

Close Price	%Change
17.60	+1.15%

(ข้อมูล ณ เวลา 17.00 น. ของวันก่อนหน้า)

ต้นทุนทำ SBL ช่วง 17.20-17.40 บาท

ยังคงรอซื้อคืน

แนวรับ		แนวต้าน	
17.00	16.80	17.70	17.90

ส่วนที่เหลือยังรอซื้อคืนช่วงแนวรับ 16.80-17.00 บาท ตราบที่ High ยังไม่ผ่าน 17.70 บาท (ติดมา 3 รอบ) ฉะนั้นยังไม่ปิดความเสี่ยงที่จะเกิดการชะลอตัว

ปริมาณหุ้นที่ให้ยืมเพื่อขายชอร์ต

Stock	Available for borrowing (Share)
GLOBAL	1,417,500

(ข้อมูล ณ เวลา 9.00 น. ของวันก่อนหน้า)

ทะลุแนวต้าน 18 บาทตัดขาดทุน

สอบถามข้อมูลเพิ่มเติม กรุณาติดต่อ ฝ่ายธุรกิจยืมและให้ยืมหลักทรัพย์

โทรศัพท์ : 02-658-9699

Email: sbl@fnsyrus.com

CKP: CKP24C1811A

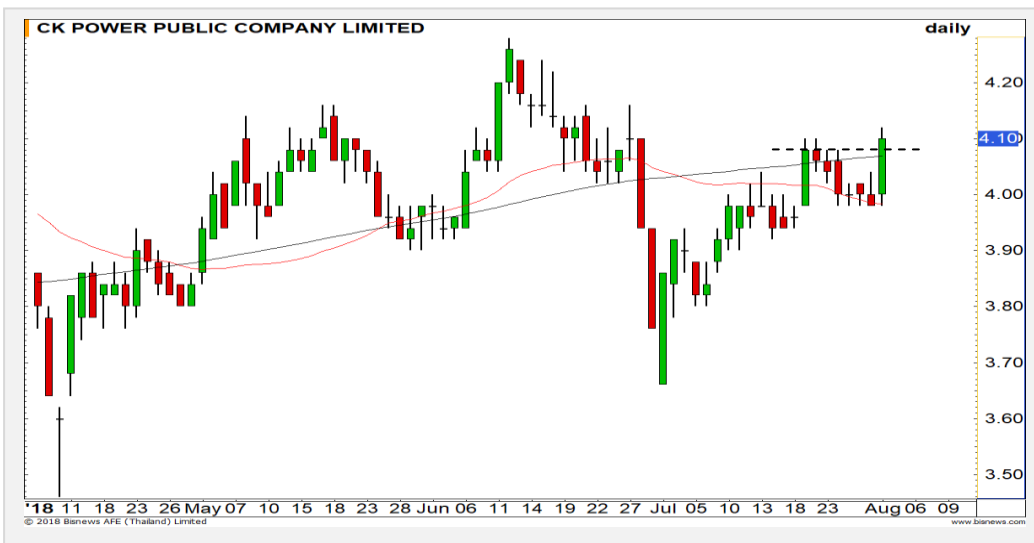

แนวรับ		แนวต้าน	
4.08	3.98	4.20	4.28

ราคามี Momentum เชิงบวกทะลุผ่านแนวต้านแรกที่ 4.08 บาทได้ พร้อมราคากลับมายืนเหนือเส้นค่าเฉลี่ย 200 วันได้อีกครั้ง คาดปรับตัวขึ้นต่อเนื่องไปทดสอบระดับถัดไปที่บริเวณ 4.20-4.28 บาท

โดยมีจุดตัดขาดทุนเมื่อราคาต่ำกว่าระดับ 3.98 บาท อีกระลอก



สอบถามข้อมูลเพิ่มเติม
โทรศัพท์ 02-658-9915
Email: dw@fnsyrus.com
Line: @dw24

ตารางราคา
* ตารางราคาใช้เปรียบเทียบในการซื้อขายช่วง market open เท่านั้น ไม่รวมช่วง market call

Name	CKP24C1811A	Implied Volatility	48.00%
Underlying	CKP	Delta	34.99%
Type	Call	Listing Date	17-Apr-2018
Strike	4.782	Last Trading Date	30-Nov-2018
Conversion Ratio	0.65116	Expire Date(Maturity Date)	06-Dec-2018
Moneyness	-16.63% OTM	outstanding (01-Aug-2018)	413,800

Underlying Bid*	DW Bid Price(THB) *				
	02-Aug-2018	03-Aug-2018	06-Aug-2018	07-Aug-2018	08-Aug-2018
4.18	0.40	0.40	0.39	0.38	0.38
4.16	0.39	0.38	0.37	0.37	0.37
4.14	0.38	0.37	0.36	0.36	0.36
4.12	0.36	0.36	0.35	0.35	0.35
4.10	0.35	0.35	0.34	0.34	0.34
4.08	0.34	0.34	0.33	0.33	0.33
4.06	0.33	0.33	0.32	0.32	0.32
4.04	0.32	0.32	0.31	0.31	0.31
4.02	0.31	0.31	0.30	0.30	0.30

TOP GAINER AND LOSER

5 TOP MAINBROAD GAINER

Rank	Stock	PClose	%Change	Support	Resistance	Trend (1 Week)	Technical View
1	KOOL	1.94	+14.79	1.88/1.80	2.02/2.10	Sideway Up	ราคาทำ Higher High ภาพเริ่มเป็นบวก
2	SOLAR	2.50	+10.62	2.44/2.34	2.60/2.68	Sideway Up	ราคายืนเหนือเส้นค่าเฉลี่ย 200 วันได้ ดึงภาพเป็นบวก
3	KCM	1.31	+10.08	1.30/1.23	1.36/1.42	Sideway Up	ราคาทะลุกรอบสามเหลี่ยม คาดปรับตัวขึ้นต่อ
4	ECL	2.08	+8.90	2.02/1.95	2.14/2.24	Sideway Up	ราคาทำ New High ได้ ภาพเริ่มเป็นบวก
5	PRM	7.15	+7.52	7.00/6.80	7.30/7.50	Sideway Up	ราคาทำ Higher High ภาพเป็นบวกมากขึ้น

5 TOP MAINBROAD LOSER

Rank	Stock	PClose	%Change	Support	Resistance	Trend (1 Week)	Technical View
1	BEC	9.20	-5.15	9.00/8.70	9.50/9.80	Sideway Up	หากราคาพักตัวไม่หลุด 9.00 บาท มีโอกาสตั้ง
2	BEAUTY	7.40	-5.13	7.30/7.00	7.75/8.00	Sideway Down	หากราคาหลุด 7.30 บาท เสี่ยงลงต่อ
3	PLAT	7.60	-5.00	7.50/7.35	7.80/7.95	Sideway Down	พักตัวออกด้านข้าง
4	EPG	8.20	-4.65	8.00/7.85	8.40/8.65	Sideway	หากราคาพักตัวไม่หลุด 7.85 บาท มีโอกาสตั้ง
5	DCC	2.08	-4.59	2.04/1.98	2.14/2.20	Sideway Down	หากราคาหลุด 2.04 บาท จะเปิด Downside

หมายเหตุประกอบการเลือก Top Gainer และ Top Loser

- ปริมาณการซื้อขายเฉลี่ย 5 วัน มากกว่า 10 ล้านบาท
- ไม่นับรวม DW และ Warrant
- ราคาหุ้นไม่ต่ำกว่า 1 บาท

** เนื่องจากหุ้นในกลุ่มนี้ส่วนใหญ่เป็นหุ้นที่ผันผวนแรงกว่าตลาด นักลงทุนควรใช้ความระมัดระวังเป็นพิเศษ **

Crude Oil (WTI)



	Level 1	Level 2
Support	67.50	64.70
Resistance	69	70

รอบสั้นมีโอกาสเกิด Technical Rebound

ราคาน้ำมัน WTI ในภาพราย 240 นาที พักตัวลงมาต่อ ใกล้แนวรับสำคัญที่บริเวณ 67.50 บาท ซึ่งเราประเมิน Downside จำกัดมากแล้ว มีโอกาสได้เห็นการเกิด Technical Rebound ในบริเวณนี้

Palm Oil



	Level 1	Level 2
Support	2100	2000
Resistance	2165	2200

ฟื้นตัวในแนวโน้มขาลง

ราคาน้ำมันปาล์ม ยังอยู่ในรอบการฟื้นตัวหลังเกิดสัญญาณ Bullish divergence กับ RSI แต่อย่างไรก็ดีหากจะดึงรอบหลักกลับมาเป็นบวกได้ ราคาต้องขึ้นยืนระดับ 2200 จึงกิตต่อต้น ให้ได้ก่อน มิฉะนั้นยังเผชิญความเสี่ยงลงต่อ

Gold Futures

ราคาทองคำหลุดแนวรับในกรอบ 1218 – 1228 ดอลลาร์ ทิศทางลงเริ่มชัดเจน

เมื่อคืนที่ผ่านมาคณะกรรมการกำหนดนโยบายการเงิน (FOMC) ของธนาคารกลางสหรัฐ มีมติคงอัตราดอกเบี้ยที่ระดับ 2% ตามที่ตลาดคาดการณ์ อย่างไรก็ตามแนวโน้มเศรษฐกิจสหรัฐยังเติบโตได้แข็งแกร่ง เป็นปัจจัยกดดันราคาทองคำ

ภาพทางเทคนิคราคาทองคำหลุดแนวรับของกรอบสะสมแรงที่ 1218 – 1228 ดอลลาร์ ทิศทางลงเริ่มชัดเจนมีโอกาสลงมาทดสอบที่บริเวณ Low ก่อนหน้าที่ระดับ 1212 ดอลลาร์

คำแนะนำระยะสั้น GFQ18

- รอเปิดสถานะ Short บริเวณ 1218 -1222 ดอลลาร์ มีเป้าหมายทำกำไรที่บริเวณ 1212 – 1214 ดอลลาร์ และมีจุดตัดขาดทุนเมื่อราคาทองคำเกินระดับ 1222 ดอลลาร์ อีกระลอก

1 ส.ค. 2018
กองทุน SPDR ลดการถือครองทองคำลง
5.24 ตัน ลงมาที่ระดับ 796.96 ตัน



แนวรับ		แนวต้าน	
1215	1212	1220	1225

Contracts	Long	Short	Net	YTD
Institution	10216	10488	-272	-7090
Foreign	2376	3633	-1257	-33157
Local	7236	5707	1529	40247

USD Futures

ระยะสั้นทิศทางแข็งค่าเริ่มชัดเจนหลังจากทำจุดแข็งค่าใหม่ได้ในระดับปิดของแท่งเทียน

เข้านี้ค่าเงินบาทอ่อนค่าลงหลังจากไปแตะที่บริเวณแนวรับสำคัญที่ 33.00 บาท/ดอลลาร์ การแข็งค่าไปแตะที่แนวรับดังกล่าวในรอบนี้ได้ทำจุดแข็งค่าใหม่ที่ระดับปิดของแท่งเทียน พร้อมด้วยเส้นค่าเฉลี่ยระยะสั้นลงมาต่ำกว่าเส้นค่าเฉลี่ยระยะยาว ประเมินระยะสั้นค่าเงินบาทเริ่มเข้าสู่รอบของการแข็งค่า

คำแนะนำระยะสั้น USDU18

- รอเปิดสถานะ Short เมื่อค่าเงินบาทอ่อนค่ามาที่บริเวณ 33.22 - 33.25 บาท/ดอลลาร์ มีเป้าหมายทำกำไรที่ 33.00-33.05 บาทดอลลาร์ **มีจุดตัดขาดทุนเมื่อค่าเงินบาทอ่อนค่าเกินระดับ 33.30 บาท/ดอลลาร์**



แนวรับ		แนวต้าน	
33.10	33.05	33.22	33.25

Market Summary & Theoretical Price

SET50 Index Futures

Series	Settle	Change	Vol. Contracts	Change	OI	Change	Days to Delivery	Theoretical			Div. Yield	Fund Rate	Basis	Premium Discount
								Theoretical	Lower	Upper				
S50Q18	1138.5	14.3	49	-74	1015	5	28	1144.68	1144.02	1149.50	0.00	1.50%	-4.96	-6.18
S50U18	1135.9	13.1	153682	23915	226334	2470	56	1146.08	1144.76	1155.72	0.00	1.50%	-7.56	-10.18
S50V18	1135.9	14.2	256	245	261	240	89	1142.57	1140.48	1157.90	0.02	1.50%	-7.56	-6.67
S50Z18	1137.3	13.3	12848	5718	20319	1968	147	1133.42	1129.97	1158.75	0.04	1.50%	-6.16	3.88
S50H19	1133.1	13.5	2447	1360	4460	-73	238	1111.32	1105.73	1152.33	0.06	1.50%	-10.36	21.78
S50M19	1125.1	13.2	768	217	3486	45	329	1068.53	1060.80	1125.22	0.09	1.50%	-18.36	56.57

Gold Futures

Series	Settle	Change	Vol. Contracts	Change	OI	Change	Days to Delivery	Theoretical			Premium / Discount	Risk Free Rate
								Theoretical	Lower	Upper		
GFQ18	19290	-20	83	-254	2845	-128	28	19220	19208	19301	70.47	1.50%
GFV18	19350	-20	80	-110	1284	58	89	19268	19233	19525	82.35	1.50%
GFZ18	19420	10	44	-188	445	-155	147	19313	19255	19739	106.59	1.50%

USD Futures

Series	Settle	Change	Days to Delivery	Theoretical	Basis
USDQ18	33.16	-0.05	28	33.21	0.02
USDU18	33.13	-0.07	56	33.29	-0.01
USDV18	33.08	-0.09	89	33.38	-0.06
USDZ18	33.02	-0.07	147	33.53	-0.12

DISCLAIMER: รายงานฉบับนี้จัดทำโดยบริษัทหลักทรัพย์ ฟินันเซีย ไซรัส จำกัด (มหาชน) "บริษัท" ข้อมูลที่ปรากฏในรายงานฉบับนี้ถูกจัดทำขึ้นบนพื้นฐานของแหล่งข้อมูลที่น่าเชื่อถือ และไม่รับรองความถูกต้องหรือมีความถูกต้อง อย่างไรก็ตามบริษัท/ครบถ้วนของข้อมูลดังกล่าว ข้อมูลและความเห็นที่ปรากฏอยู่ในรายงานฉบับนี้อาจมีการเปลี่ยนแปลง แก้ไข หรือเพิ่มเติมได้ตลอดเวลาโดยไม่ต้องแจ้งให้ทราบล่วงหน้า บริษัทไม่มีความประสงค์ที่จะชักจูงหรือชี้ชวนให้ผู้ลงทุน ลงทุนซื้อหรือขายหลักทรัพย์ตามที่ปรากฏในรายงานฉบับนี้ รวมทั้งบริษัทไม่ได้รับประกันผลตอบแทนหรือราคาของหลักทรัพย์ตามข้อมูลที่ปรากฏแต่อย่างใด บริษัทจึงไม่รับผิดชอบต่อความเสียหายใดๆ ที่เกิดขึ้นจากการนำข้อมูลหรือความเห็นในรายงานฉบับนี้ไปใช้ไม่ว่ากรณีใดก็ตาม ผู้ลงทุนควรศึกษาข้อมูลและใช้ดุลยพินิจอย่างรอบคอบในการตัดสินใจลงทุน

บริษัทขอสงวนลิขสิทธิ์ในข้อมูลและความเห็นที่ปรากฏอยู่ในรายงานฉบับนี้ ห้ามมิให้ผู้ใดนำข้อมูลและความเห็นในรายงานฉบับนี้ไปใช้ประโยชน์ คัดลอก ตัดแปลง ทำซ้ำ นำออกแสดงหรือเผยแพร่ต่อสาธารณชนไม่ว่าทั้งหมดหรือบางส่วน โดยไม่ได้รับอนุญาตเป็นลายลักษณ์อักษรจากบริษัทล่วงหน้า การลงทุนในหลักทรัพย์มีความเสี่ยง ผู้ลงทุนควรศึกษาข้อมูลและพิจารณาอย่างรอบคอบก่อนการตัดสินใจลงทุน

บริษัทหลักทรัพย์ ฟินันเซีย ไซรัส จำกัด (มหาชน) อาจเป็นผู้ดูแลสภาพคล่อง (Market Maker) และผู้ออกใบสำคัญแสดงสิทธิอนุพันธ์ (Derivative Warrants) บนหลักทรัพย์ที่ปรากฏอยู่ในรายงานฉบับนี้ โดยบริษัท อาจจัดทำทวีเคาระห์ของหลักทรัพย์อ้างอิงดังกล่าวนี้ ดังนั้น นักลงทุนควรศึกษารายละเอียดในหนังสือชี้ชวนของใบสำคัญแสดงสิทธิอนุพันธ์ดังกล่าวก่อนตัดสินใจลงทุน