



SET INDEX

ภาพหลักระวังแรงขายมากขึ้น
หลังเมื่อวานแตะ 1650 จุดไปแล้ว

ภาพหลักจำกัด Upside หลัง
ดัชนีได้เคลื่อนเข้าหาแนวต้าน 1650 จุด
คาดรอบนี้ยังไม่พ้น 1655 จุด ให้ระวังแรง
ขายระยะสั้นต่อเนื่อง กรณีทะลุ 1655 จุด
จะผิดจากคาด เจอแนวต้าน 1660 จุดอีกที

ขณะที่เข้านี้ คาดแนวต้านยัง
ติด 1649-1651 จุด และให้ระวังแรง
เหวี่ยงมากขึ้น โดยเฉพาะหลุดแนวรับย่อย
1643 จุดลงมา

แนวรับ	1640	1634
แนวต้าน	1649	1651



Technical Review:

- S50M19 : รอบหลักคาดติด 1094-1095 จุด ส่วนเข้านี้ดูแนวต้าน 1091 จุด ไม่ข้ามระวังแรงขายมากขึ้น
- Momentum Trading : AEONTS , BJC
- Swing Trading : TCAP , JAS

SET50 Index Futures



**เข้านี้ดูแนวต้าน 1091 จุด ไม่ข้าม
ระวังแรงขายของภาพหลักมากขึ้น**

1 เม.ย. 62 นักลงทุนต่างชาติกลับมา Long สุทธิ 5,806 สัญญา โดยกลับมาเปิด Long สุทธิส่วนหนึ่ง

ภาพหลักลดเป้าหมายเหลือ 1090-1095 จุด
วางเป็นช่วงปิดทำกำไรฝั่ง Long ทั้งหมด รอบนี้คาดยังไม่ข้าม 1095 จุด ฉะนั้นระวังการถอยมากขึ้น มีโอกาสอ่อนตัว และจะยืนยันด้วยการหลุด 1081 จุด

เข้าพื้นที่ แต่ติด 1087-1088 จุด ยังระวังแรงขายระยะสั้น เพราะรอบหลักเหลือ Upside จำกัด

กลยุทธ์ S50M19 (รอปิดฝั่ง Long ทั้งหมด)

- ถือ Trading Long ต้นทุน 1070 จุด เมื่อวานได้ปิดทำกำไรเพิ่มเติมที่ 1089 จุดไปแล้ว ที่เหลือรอปิดทั้งหมด 1091-1094 จุด **กรณีหลุด 1084 จุด ตัดขาดทุนกำไรในส่วนที่เหลือทั้งหมด**
- พอร์ตว่างรอเปิด Trading Short ที่แนวต้าน 1094-1095 จุด **ทะลุแนวต้าน 1097 จุดตัดขาดทุน**

แนวรับ

1084

1081

แนวต้าน

1091

1094-1095

Contracts	Long	Short	Net	YTD
Institution	21807	19668	2139	-7740
Foreign	42507	36701	5806	25421
Local	51568	59513	-7945	-17681

SET50 Index Options

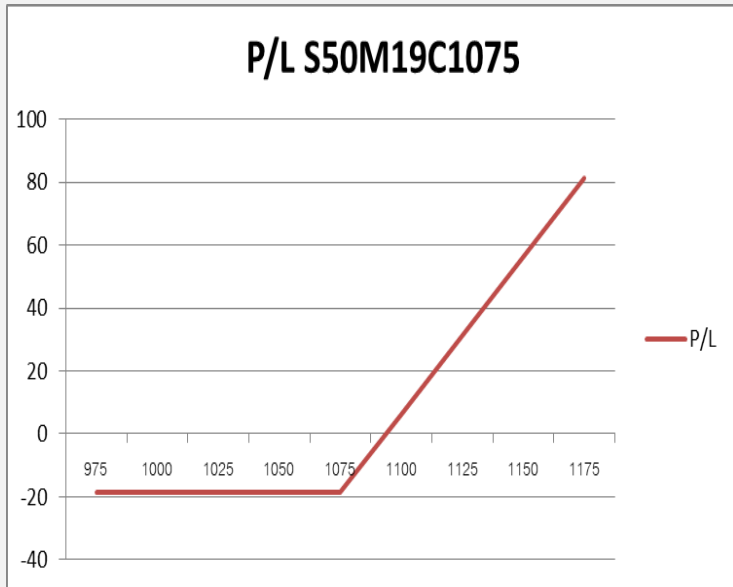

คำแนะนำ : Wait and See

กลยุทธ์ : Wait and See

ขาดทุนสูงสุด : -

กำไรสูงสุดทางทฤษฎี : -

เป้าหมายการทำกำไร : -

จุดคุ้มทุน(เมื่อหมดอายุ) : -

SET50 Index	Long S50M19C1050	Cost	Profit/Loss
975	-100	18.7	-18.7
1000	-75	18.7	-18.7
1025	-50	18.7	-18.7
1050	-25	18.7	-18.7
1075	0	18.7	-18.7
1100	25	18.7	6.3
1125	50	18.7	31.3
1150	75	18.7	56.3
1175	100	18.7	81.3

		Price	Change	Vol.	Open Interest	Intrinsic Value	Time Value	Break Even	All-in-Premium	Implied Volatility	Delta	Effective Gearing
Call Option	S50M19C1025	68.00	3.80	25	214	70.08	-2.08	1093.00	0.00	0.00%	1.00	15.58
	S50M19C1050	48.40	1.50	26	278	45.08	3.32	1098.40	0.00	23.86%	0.86	19.51
	S50M19C1075	30.80	1.80	65	1137	20.08	10.72	1105.80	0.01	25.17%	0.67	23.97
	S50M19C1100	18.90	1.70	1874	5,032	0.00	18.90	1118.90	0.02	26.62%	0.47	27.51
	S50M19C1125	10.40	0.10	869	2,638	0.00	10.40	1135.40	0.04	26.47%	0.31	32.17

Put Option	S50M19P1025	5.90	-0.90	416	2553	0.00	5.90	1019.10	-0.07	42.37%	-0.15	-28.10
	S50M19P1050	10.00	-2.00	477	2255	0.00	10.00	1040.00	-0.05	37.83%	-0.24	-26.28
	S50M19P1075	18.10	-2.10	1638	3,230	0.00	18.10	1056.90	-0.03	36.04%	-0.37	-22.40
	S50M19P1100	30.40	-2.60	177	1,234	4.92	25.48	1069.60	-0.02	35.34%	-0.51	-18.49
	S50M19P1125	48.00	-3.90	54	260	29.92	18.08	1077.00	-0.02	37.11%	-0.64	-14.49

Banking

	Level 1	Level 2
Support	510	505
Resistance	515	520

ทำ Lower Low

ดัชนีกลุ่มธนาคาร หลุด Low เดิมลงมา เป็นการหาจุด Bottom ใหม่ แนวรับสำคัญรอบนี้ที่บริเวณ 505 จุด (ฐานเดิม)



Finance & Securities

	Level 1	Level 2
Support	3650	3600
Resistance	3700	3800

โมเมนตัมแข็งแกร่ง

ดัชนีกลุ่มเงินทุนและหลักทรัพย์ โมเมนตัมการขึ้นในช่วงนี้ค่อนข้างแข็งแกร่ง มีโอกาสได้เห็นการขึ้นผ่านแนวต้าน 3700 จุด เพื่อสร้าง High ใหม่ต่อเนื่อง

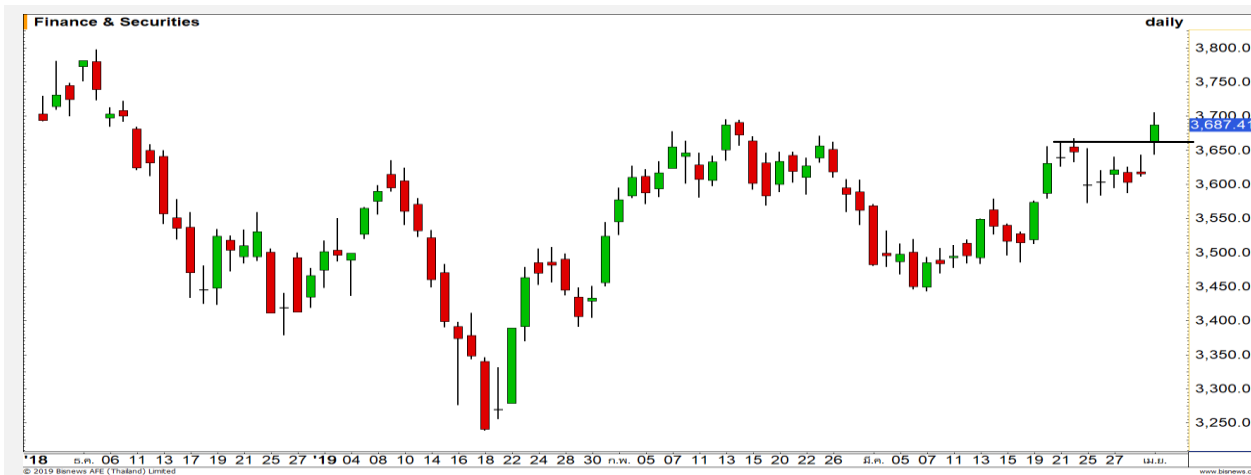

Top Most Active



Support 75 74 Resistance 76 77.75

CPALL : กรณีราคาสามารถขึ้นผ่านแนวต้าน 76 บาท จะเป็นการยืนยันรูปแบบ Double Bottoms ในภาพหลัก



Support 48 47.50 Resistance 49.75 50

IVL : รอบสั้นไม่ควรหลุดแนวรับ 48 บาท เพราะถ้าหลุดจะเป็นการดึงภาพเชิงลบเข้ามา



Support 129.50 126.50 Resistance 132 134

SCB : แรงขายยังคงมีให้เห็นอย่างต่อเนื่อง ทำให้มีความเสี่ยงที่จะได้เห็นการสร้าง Low ใหม่ของราคา

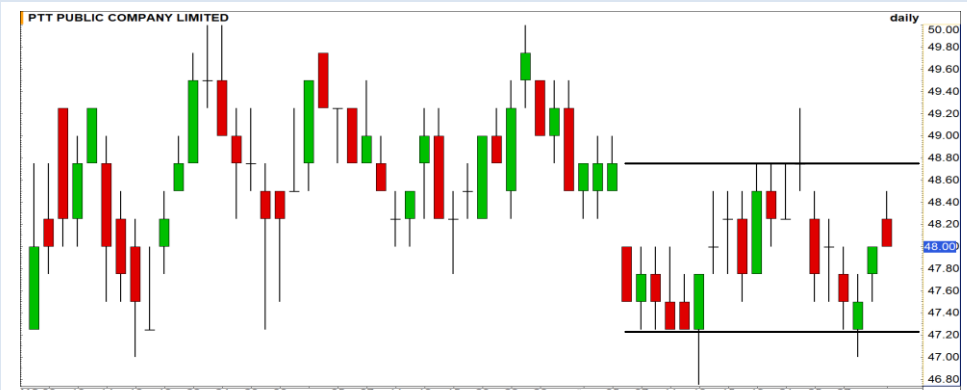

Support 47.25 46 Resistance 48.75 50

PTT : รอบหลักราคายังคงเป็นการแกว่งตัว Sideway ในกรอบ 47.25 – 48.75 บาท

Momentum Trading

AEONTS

Support	184
Resistance	190
Stop loss	182.50

คำแนะนำระยะสั้น (BUY)

ราคาสามารถขึ้นมาปิดเหนือระดับเส้น Downtrend line ในภาพใหญ่ได้ แสดงถึงการดึงทิศทางหลักกลับมาเป็นบวกอีกครั้ง หนุณภาพการปรับตัวขึ้นต่อ วางเป้าหมายรอบนี้ที่ 190 บาท



BJC

Support	48.75
Resistance	50-51.50
Stop loss	48.25

คำแนะนำระยะสั้น (BUY)

ราคายืนแนวรับไม่หลุด 48.25 บาท มีแนวโน้มฟื้นตัวจาก Oversold รอผ่านแนวต้นทุนเฉลี่ย ณ ระดับ 50 บาทเพื่อเปิด Upside เป้าหมายถัดมา 51-51.50 บาท



Swing Trading

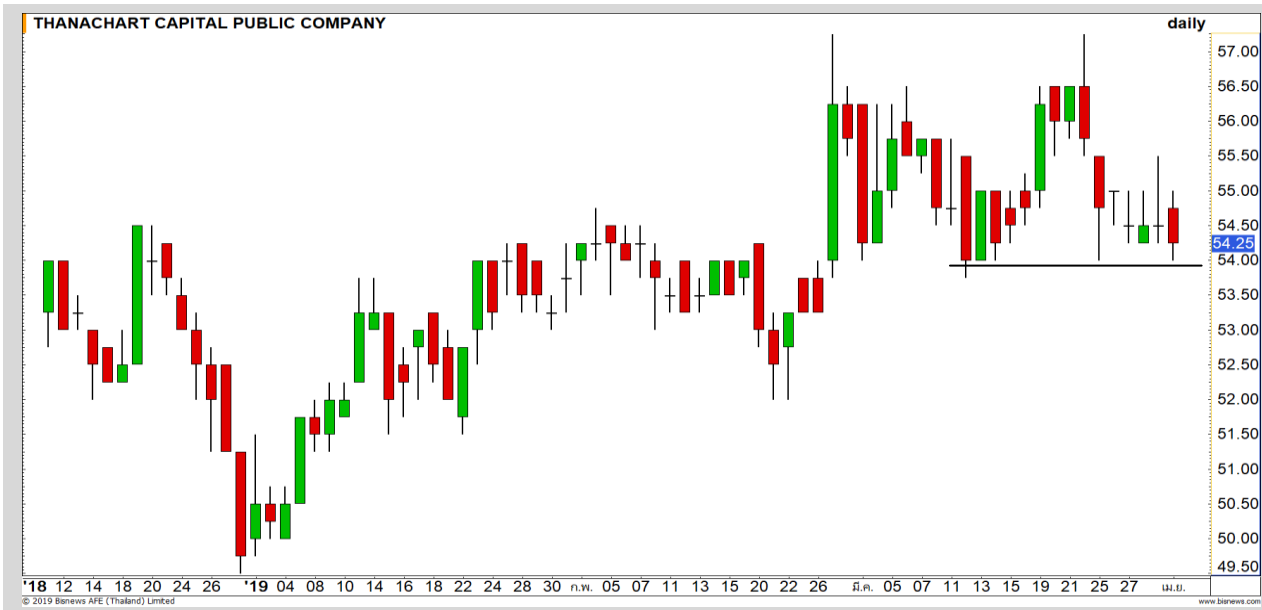

Support	54
Resistance	55.50
Stop loss	53.50

คำแนะนำระยะสั้น (BUY)

Downside การอ่อนตัวจำกัด รอบสั้นมีโอกาสได้เห็นการเกิด Technical Rebound เพื่อขึ้นทดสอบแนวต้าน 55.50 บาทอีกครั้ง

TCAP



Support	5.30
Resistance	5.60-5.70
Stop loss	5.25

คำแนะนำระยะสั้น (BUY)

มีโอกาสเกิด Technical Rebound จากแนวรับ 5.30 บาท หลังราคาลงมาอยู่ในระดับ Oversold มีน้ำหนักกลับขึ้นทดสอบแนวต้าน 5.60 บาทเป็นด่านแรก

JAS

PRM



เทียบราคาวันก่อนหน้า

Close Price	%Change
6.60	-0.75%

(ข้อมูล ณ เวลา 17.00 น. ของวันก่อนหน้า)

รอซื้อคืน

ที่แนวรับด้านแรก 6.40 บาท

แนวรับ		แนวต้าน	
6.40	6.20	6.80	6.90

ต้นทุนทำ SBL หุ้น PRM ในช่วง 6.70-6.80 บาท
 ยังคงรอซื้อคืนที่ด้านแรก 6.40 บาท
 เมื่อวานราคาลงมาแตะ Low 6.50 บาท โดยคาดว่า
 ว่าการพักในระยะสั้นยังไม่จบ (Bearish Divergence)

ปริมาณหุ้นที่ให้ยืมเพื่อขายชอร์ต

Stock	Available for borrowing (Share)
PRM	3,135,400

(ข้อมูล ณ เวลา 9.00 น. ของวันก่อนหน้า)

ทะลุแนวต้าน 6.90 บาทตัดขาดทุนทันที

สอบถามข้อมูลเพิ่มเติม กรุณาติดต่อ
 ฝ่ายธุรกิจยืมและให้ยืมหลักทรัพย์

โทรศัพท์ : 02-658-9699
 Email: sbl@fnsyrus.com

SAWAD : SAWA24C1910A

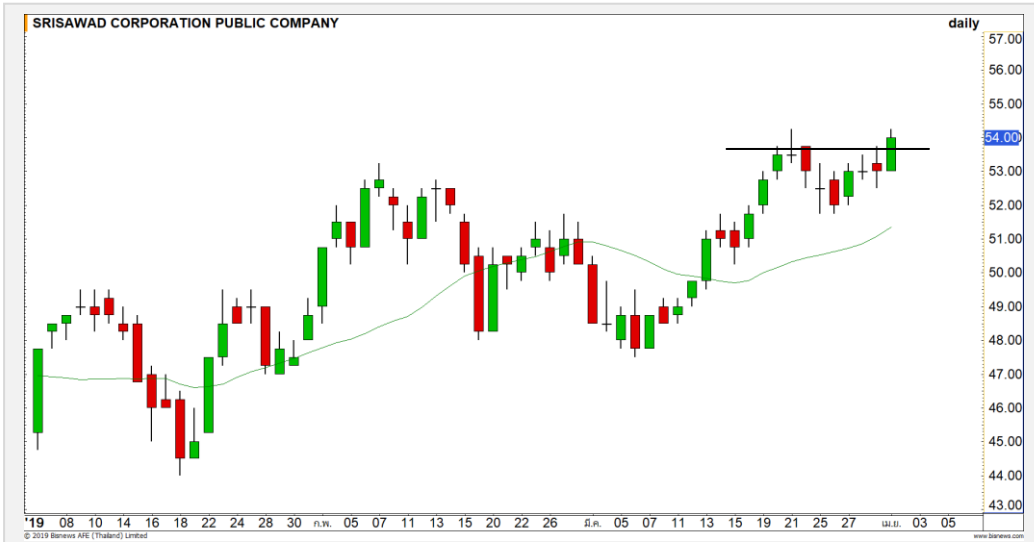

แนวรับ		แนวต้าน	
53.75	53	55	55.50

ราคาหุ้นตัวขึ้นยืนปิดเหนือแนวต้าน 53.75 บาทได้ เป็นการตอกย้ำความแข็งแกร่งของแนวโน้ม มีโอกาสได้เห็นการปรับตัวขึ้นต่อเนื่อง

ยกเว้นหลุด 53 บาทต้องตัดขาดทุน



สอบถามข้อมูลเพิ่มเติม
โทรศัพท์ 02-658-9915
Email: dw@fnsyus.com
Line: @dw24

ตารางราคา

* ตารางราคาใช้เปรียบเทียบในการซื้อขายช่วง market open เท่านั้น ไม่รวมช่วง market call

Underlying Bid*	DW Bid Price(THB) *				
	02-Apr-2019	03-Apr-2019	04-Apr-2019	05-Apr-2019	09-Apr-2019
54.75	1.07	1.06	1.06	1.06	1.06
54.50	1.05	1.05	1.05	1.05	1.05
54.25	1.04	1.04	1.04	1.04	1.04
54.00	1.03	1.03	1.03	1.03	1.03
53.75	1.02	1.02	1.02	1.02	1.02
53.50	1.01	1.01	1.01	1.01	1.01
53.25	1.00	1.00	1.00	1.00	0.99
53.00	0.99	0.99	0.99	0.99	0.98
52.75	0.98	0.98	0.98	0.98	0.97

Name	SAWA24C1910A	Implied Volatility	58.00%
Underlying	SAWAD	Delta	88.84%
Type	Call	Listing Date	26-Nov-2018
Strike	35.200	Last Trading Date	31-Oct-2019
Conversion Ratio	20.30000	Expire Date(Maturity Date)	05-Nov-2019
Moneyess	52.70% ITM	outstanding (01-Apr-2019)	264,100

Volume Outperformed

Stock	Last	Base Vol	Volume	%Vol up
CHOW	2.84	139,200	15,878,800	11,307%
CMO	1.47	778,500	10,109,400	1,198%
TSR	2.34	721,600	7,318,000	914%
EPG	6.45	730,720	6,146,000	741%
IRPC	5.85	18.327,548	140,755,900	668%

หมายเหตุประกอบการเลือก Volume Outperformed

- ไม่นับรวม DW และ Warrant
- ราคาหุ้นไม่ต่ำกว่า 1 บาท
- ปริมาณซื้อขาย (Volume) ต่อวันมากกว่า 5,000,000 หุ้น
- %Vol Up หมายถึง ปริมาณการซื้อขายมากกว่าวันก่อนหน้า โดยคิดเป็นเปอร์เซ็นต์
- ข้อมูลจาก Finansia Hero

** เนื่องจากหุ้นในกลุ่มนี้ส่วนใหญ่เป็นหุ้นที่ผันผวนแรงกว่าตลาด
นักลงทุนควรใช้ความระมัดระวังเป็นพิเศษ **

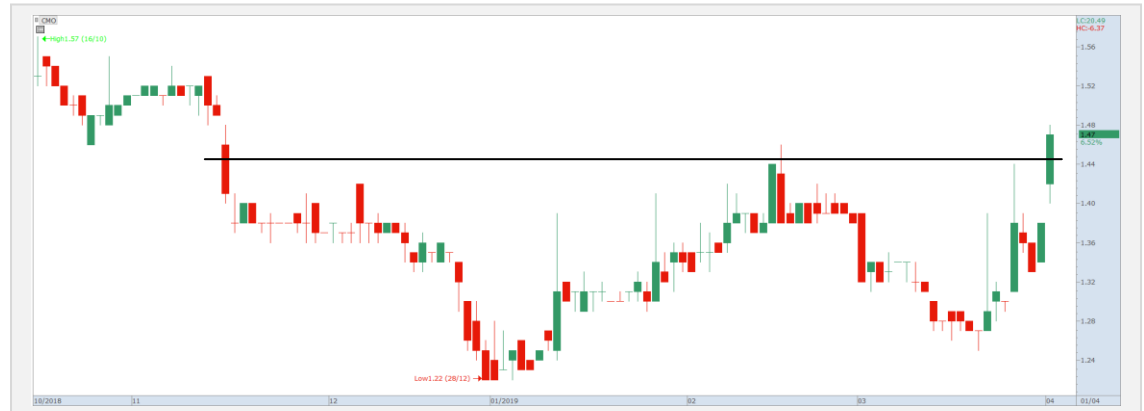

CMO : ราคาปรับตัวทะลุผ่านแนวต้าน 1.44 บาทขึ้นเป็น Breakaway Gap คาดมีโอกาสได้เห็นการปรับตัวขึ้นต่อเนื่อง

Support	1.44	1.40
Resistance	1.53	1.57

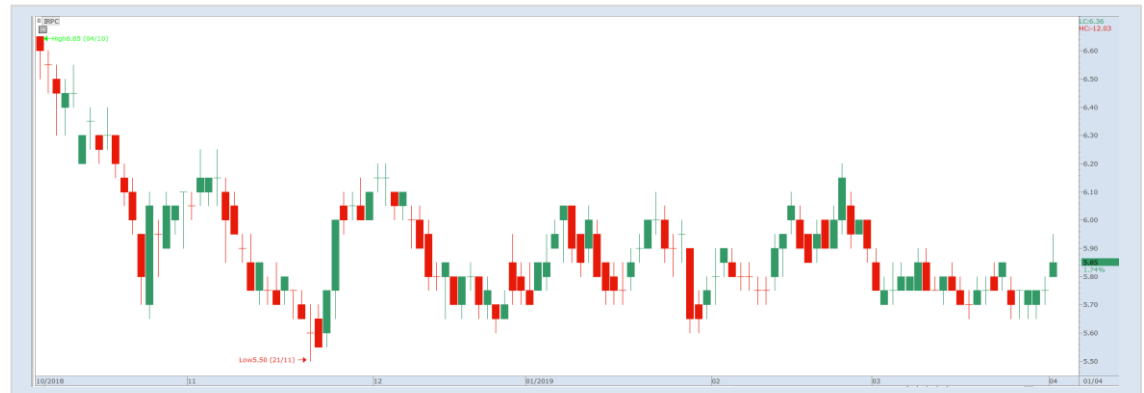

IRPC : ราคาปรับตัวขึ้นมาจ่อกรอบของการพักตัวในรอบย่อย ถ้าราคาสามารถยืนทะลุผ่าน 5.85 บาทได้ ราคาจะเข้าสู่รอบการฟื้นตัว

Support	5.70	5.80
Resistance	5.95	6.05



Crude Oil (WTI)



Level 1

Level 2

Support

61

59.50

Resistance

63.50

65

โมเมนตัมแข็งแกร่ง

ราคาน้ำมัน WTI ปรับตัวพุ่งขึ้นกว่า 2.6% โดยตามที่ประเมินทิศทางหลักยังคงเป็นบวก ราคามีแนวโน้มปรับตัวขึ้นต่อเนื่อง แต่มองเป็นลักษณะค่อยเป็นค่อยไป

Cotton



Level 1

Level 2

Support

76.50

75.70

Resistance

78

79

ทิศทางโดยรวมเป็นบวก

ราคาฝ้าย ทิศทางโดยรวมเป็นบวก ราคาแกว่งตัวขึ้นตามกรอบ Uptrend channel มีโอกาสได้เห็นการขึ้นทำ High ใหม่ของรอบ

Gold Futures

รายชั่วโมงหลุด 1288 ดอลลาร์ลงมา เสียงพักตัวต่อ

ตลาดหุ้นสหรัฐฟื้นตัวได้แข็งแกร่ง ส่งผลให้นักลงทุนขายสินทรัพย์ปลอดภัยอย่างทองคำ เพื่อหาผลตอบแทนที่สูงกว่า

ในภาพของรายชั่วโมงราคาทองคำหลุด 1288 ดอลลาร์ลงมา ส่งผลให้ราคาทองคำมีโอกาสพักตัวลงมาที่แนวรับสำคัญที่บริเวณ 1282-1285 ดอลลาร์

คาดราคาทองคำมีโอกาสฟื้นตัวที่แนวรับดังกล่าวจาก Stochastic ที่เริ่มส่งสัญญาณ Divergence

คำแนะนำระยะสั้น GOM19

- พอร์ตวางแนวรอเปิด Long ที่แนวรับ 1282-1285 ดอลลาร์ วางเป้าหมายทำกำไรที่ 1293-1297 ดอลลาร์ ตัดขาดทุนกรณีหลุด 1278 ดอลลาร์

วันที่ 1 เม.ย. 2019

กองทุน SPDR ลดการถือครองทองคำ
-11.46 ตัน ลงมาที่ระดับ 772.80 ตัน



แนวรับ		แนวต้าน	
1282	1285	1293	1297

Contracts	Long	Short	Net	YTD
Institution	11634	10572	1062	-4244
Foreign	8684	6159	2525	25421
Local	13923	17510	-3587	-17681

USD Futures

กลับมาแกว่งในกรอบ Sideway ช่วง 31.50-31.80 บาท/ดอลลาร์

ภาพทางเทคนิคราย 240 นาทีค่าเงินบาทยังแกว่งตัวในกรอบ Sideway ก่อนหน้าช่วง 31.50-31.80 บาท/ดอลลาร์ ทั้งนี้เราให้น้ำหนักการอ่อนค่าทะลุ 31.80 บาท/ดอลลาร์มากกว่า เพื่อเข้าสู่รอบการอ่อนค่าอีกครั้ง

โดยจะยืนยันรอบการอ่อนค่าเมื่อเงินบาทอ่อนค่าทะลุ 31.80 บาท/ดอลลาร์

คำแนะนำระยะสั้น USDM19

- พอร์ตว่างนะ Wait and See

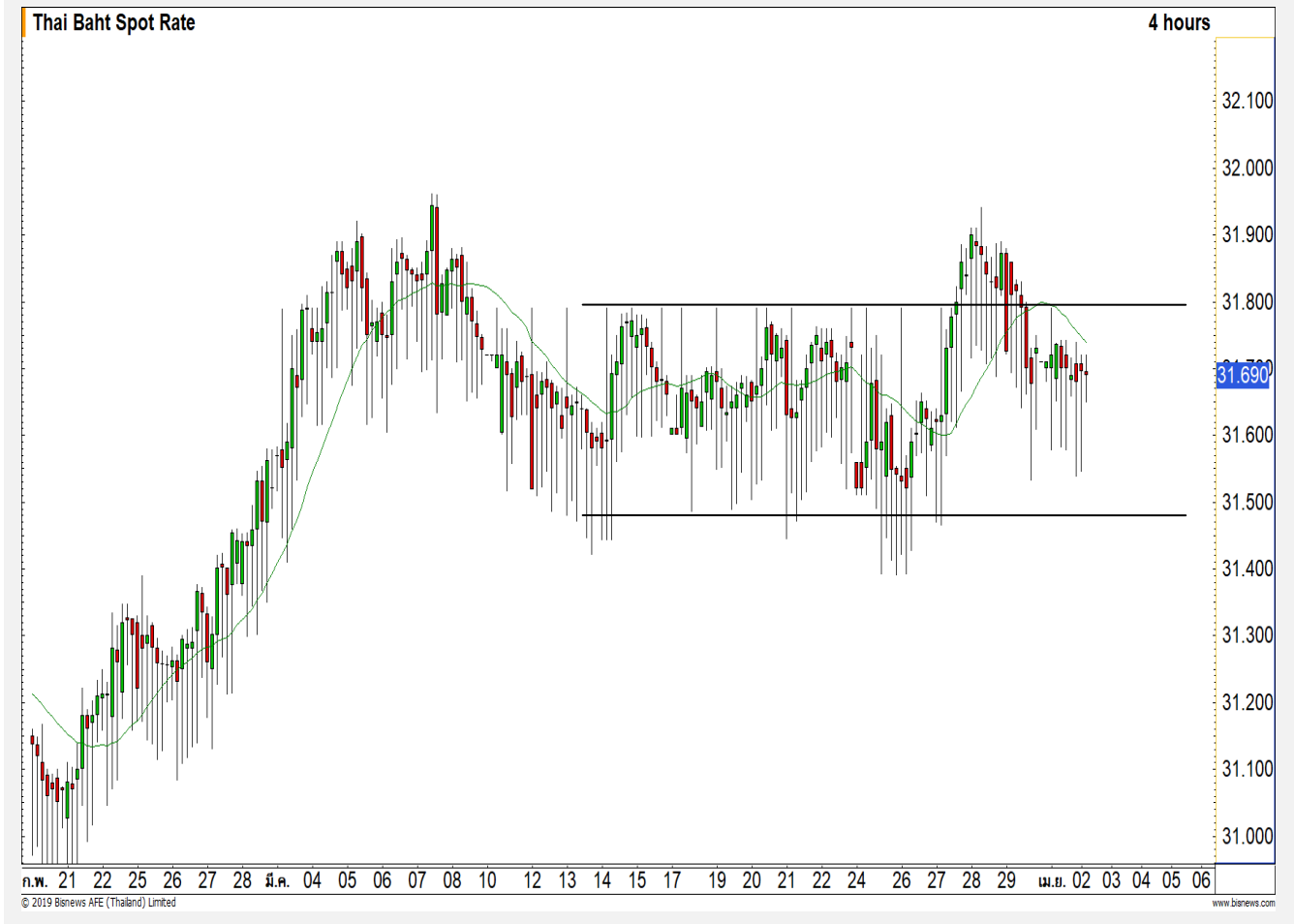

แนวรับ		แนวต้าน	
31.65	31.62	31.80	31.85

Market Summary & Theoretical Price

SET50 Index Futures

Series	Settle	Change	Vol Contracts	Vol Change	OI	OI Change	Days to Delivery	Theoretical			Div. Yield	Fund Rate	Basis	Premium Discount
								Theoretical	Lower	Upper				
S50J19	1090.6	4.1	14	-2	250	-4	27	1096.48	1095.67	1100.73	0.02%	1.75%	-4.48	-5.88
S50K19	1092.9	5.2	4	0	327	-3	58	1097.46	1095.72	1106.60	0.38%	1.75%	-2.18	-4.56
S50M19	1088.3	4.9	108441	-7855	258511	6364	86	1096.91	1094.33	1110.46	1.04%	1.75%	-6.78	-8.61
S50U19	1084.9	4.7	6337	-1305	15750	38	178	1093.58	1088.24	1121.62	2.03%	1.75%	-10.18	-8.68
S50Z19	1084.0	4.6	834	-71	4945	50	269	1084.35	1076.28	1126.72	3.08%	1.75%	-11.08	-0.35
S50H20	1081.0	5.2	252	-19	900	36	360	1078.99	1068.19	1135.69	3.24%	1.75%	-14.08	2.01

Gold Futures

Series	Settle	Change	Vol Contracts	Vol Change	OI	OI Change	Days to Delivery	Theoretical			Premium / Discount	Risk Free Rate
								Theoretical	Lower	Upper		
GFJ19	19520	-20	104	-73	1392	-18	25	19451	19438	19521	68.57	1.75%
GFM19	19580	-60	8	0	502	8	86	19508	19462	19749	71.75	1.75%
GFQ19	19660	0	54	51	184	49	149	19567	19488	19983	93.06	1.75%

Gold Online Futures

Series	Settle	Change	Vol Contracts	Vol Change	OI	OI Change	Days to Delivery	Theoretical
GOM19	1301.40	0.30	3221	-5513	10572	-1963	86	1293.96

USD Futures

Series	Settle	OI Change	Days to Delivery	Theoretical	Basis
USDJ19	31.86	0.00	27	31.79	0.14
USDK19	31.70	-0.06	58	31.87	-0.02
USDM19	31.69	-0.05	87	31.94	-0.03
USDU19	31.64	-0.08	178	32.17	-0.08

DISCLAIMER: รายงานฉบับนี้จัดทำโดยบริษัทหลักทรัพย์ ฟินันเซีย ไซรัส จำกัด (มหาชน) “บริษัท” ข้อมูลที่ปรากฏในรายงานฉบับนี้ถูกจัดทำขึ้นบนพื้นฐานของแหล่งข้อมูลที่เชื่อใจหรือการเชื่อว่ามีที่น่าเชื่อถือ และหรือมีความถูกต้อง อย่างไรก็ตามบริษัทไม่รับรองความถูกต้อง/ครบถ้วนของข้อมูลดังกล่าว ข้อมูลและความเห็นที่ปรากฏอยู่ในรายงานฉบับนี้อาจมีการเปลี่ยนแปลง แก้ไข หรือเพิ่มเติมได้ตลอดเวลาโดยไม่ต้องแจ้งให้ทราบล่วงหน้า บริษัทไม่มีความประสงค์ที่จะชักจูงหรือชี้ชวนให้ผู้ลงทุน ลงทุนซื้อหรือขายหลักทรัพย์ตามที่ปรากฏในรายงานฉบับนี้ รวมทั้งบริษัทไม่ได้รับประกันผลตอบแทนหรือราคาของหลักทรัพย์ตามข้อมูลที่ปรากฏแต่อย่างใด บริษัทจึงไม่รับผิดชอบต่อความเสียหายใดๆ ที่เกิดขึ้นจากการนำข้อมูลหรือความเห็นในรายงานฉบับนี้ไปใช้ไม่ว่ากรณีใดก็ตาม ผู้ลงทุนควรศึกษาข้อมูลและใช้ดุลยพินิจอย่างรอบคอบในการตัดสินใจลงทุน

บริษัทขอสงวนลิขสิทธิ์ในข้อมูลและความเห็นที่ปรากฏอยู่ในรายงานฉบับนี้ ห้ามมิให้ผู้ใดนำข้อมูลและความเห็นในรายงานฉบับนี้ไปใช้ประโยชน์ คัดลอก ตัดแปลง ทำซ้ำ นำออกแสดงหรือเผยแพร่ต่อสาธารณชนไม่ว่าทั้งหมดหรือบางส่วน โดยไม่ได้รับอนุญาตเป็นลายลักษณ์อักษรจากบริษัทล่วงหน้า การลงทุนในหลักทรัพย์มีความเสี่ยง ผู้ลงทุนควรศึกษาข้อมูลและพิจารณาอย่างรอบคอบก่อนการตัดสินใจลงทุน

บริษัทหลักทรัพย์ ฟินันเซีย ไซรัส จำกัด (มหาชน) อาจเป็นผู้ดูแลสภาพคล่อง (Market Maker) และผู้ออกใบสำคัญแสดงสิทธิอนุพันธ์ (Derivative Warrants) บนหลักทรัพย์ที่ปรากฏอยู่ในรายงานฉบับนี้ โดยบริษัท อาจจัดทำทวีเคาระห์ของหลักทรัพย์อ้างอิงดังกล่าวนี้ ดังนั้น นักลงทุนควรศึกษารายละเอียดในหนังสือชี้ชวนของใบสำคัญแสดงสิทธิอนุพันธ์ดังกล่าวก่อนตัดสินใจลงทุน