



SET INDEX

ฟันตัวได้จำกัด และเสียงชะลอ
 ระวังฐาน 1586-1590 จุด

เมื่อวานรอบเช้าแรงฟันตัวติด 1624 จุด และเผชิญแรงเหวี่ยงขายทันที ที่สำคัญคือ หลุด 1607-1610 จุด ลบโอกาสการฟันตัวในภาพรายสัปดาห์ (แม้ว่าการฟันจะเป็นระยะเพื่อลงต่อก็ตาม)

ฉะนั้นรอบเช้าการยืนบวกจากระดับปิดใกล้แนวจิตวิทยา 1600 จุด น่าจะจำกัดที่ 1610 จุด และ 1618 จุด ตาม Bullish Divergence ใน RSI (ราย 60 นาที) และมีแรงเหวี่ยงที่จะเกิดการชะลอตัวลงสู่แนวรับ 1586-1590 จุด และเสียงที่จะหลุดแนวลงไปอีก

ตราบที่การฟันตัวราย ชม. ไม่รีบกลับมาขึ้นเหนือ 1620 จุด

| | | |
|---------|--------|-------|
| แนวรับ | 1590** | 1586* |
| แนวต้าน | 1610** | 1618* |



Technical Review:

- S50U18: รอบเช้ายังจำกัดแนวต้านไว้ที่ 1050 จุด และ 1058 จุด คาดยังมีโอกาสเผชิญแรงเหวี่ยงขาย
- Momentum Trading : BBL , KCE
- Swing Trading : LH , WHA

SET50 Index Futures

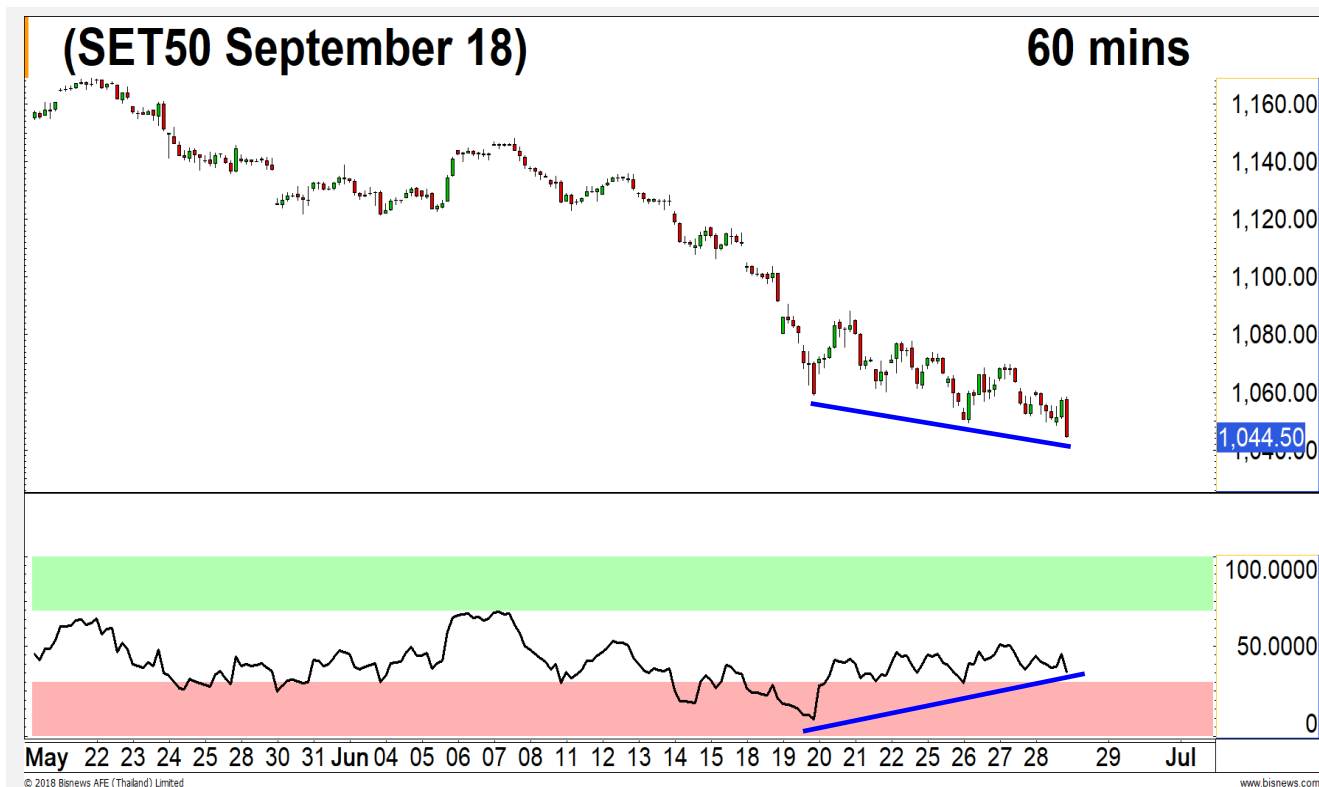

รอบเช้ายังติดแนวต้าน 1050-1058 จุด ค้ายังมีแรงเหวี่ยง

28 มิ.ย. 61 นักลงทุนต่างชาติ Short สุทธิ 4,458 สัญญา (26-28 มิ.ย. Short สุทธิสะสม 7,104 สัญญา) เมื่อวาน Basis ปิด Discount เพิ่มขึ้นเป็น 6 จุด จากวันก่อนหน้า 4.58 จุด ทำให้วันนี้ยังเผชิญแรงขาย เมื่อวานเปิดบวกขึ้นก่อน และไปติดแนวต้าน 1060 จุด ก่อนเผชิญแรงขายกด S50U18 ปิดต่ำหลุดแนวรับ 1045 จุดเล็กน้อย แต่รอบเช้าวันนี้คงโอกาสเปิดบวก แต่จำกัดแนวต้าน 1050-1058 จุด ขณะที่แรงเหวี่ยงในวันนี้ยังมีน้ำหนักสูง เนื่องจากการฟื้นตัวภายใต้ซาลง

ภาพคล้ายกับเมื่อวาน เมื่อทดสอบแนวต้าน 1050-1058 จุด แล้วมีโอกาสกดลงสู่แนวรับ 1043/1034 จุด

กลยุทธ์ S50U18 (Swing Trade)

- พอร์ตถือ Long ต้นทุนเมื่อวาน ณ ระดับ 1051 จุด และ 1046 จุด รอปิดช่วงการฟื้นตัวราย ชม. เข้าหาแนวต้าน 1050 จุด และ 1058 จุด ตามระดับต้นทุนที่ถือ **หลุด 1040 จุดตัดขาดทุน**
- พอร์ตว่าง ระยะดีไม่ผ่านแนวต้าน 1058 จุด แนะนำเปิด Short เพื่อรอปิดช่วงย่อ **ทะลุแนวต้าน 1060 จุดตัดขาดทุน และเปิด Long ตาม**

| | แนวรับ | | แนวต้าน | | YTD |
|--------------------|-------------|--------------|------------|------|--------|
| | 1040** | 1034* | 1050** | 1058 | |
| Contracts | Long | Short | Net | | |
| Institution | 64384 | 64024 | 360 | | 27551 |
| Foreign | 46864 | 51322 | -4458 | | -28428 |
| Local | 163134 | 159036 | 4098 | | 877 |

SET50 Index Options

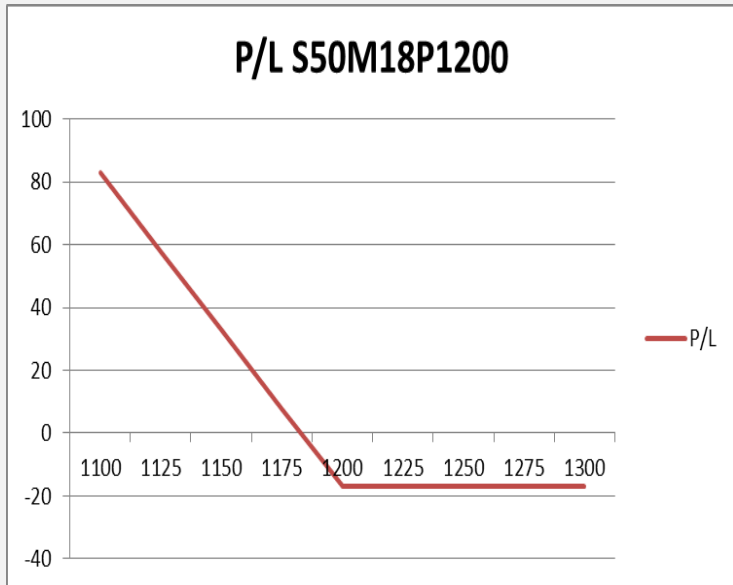

คำแนะนำ : Wait and See

กลยุทธ์ : -
 ขาดทุนสูงสุด : -
 กำไรสูงสุดทางทฤษฎี : -
 เป้าหมายการทำกำไร : -
 จุดคุ้มทุน(เมื่อหมดอายุ) : -

| SET50 Index | Long S50H18P1150 | Cost | Profit/Loss |
|-------------|------------------|------|-------------|
| 1100 | 100 | 17.1 | 82.9 |
| 1125 | 75 | 17.1 | 57.9 |
| 1150 | 50 | 17.1 | 32.9 |
| 1175 | 25 | 17.1 | 7.9 |
| 1200 | 0 | 17.1 | -17.1 |
| 1225 | -25 | 17.1 | -17.1 |
| 1250 | -50 | 17.1 | -17.1 |
| 1275 | -75 | 17.1 | -17.1 |
| 1300 | -100 | 17.1 | -17.1 |

| | | Price | Change | Vol. | Open Interest | Intrinsic Value | Time Value | Break Even | All-in-Premium | Implied Volatility | Effective Gearing |
|-------------|-------------|-------|--------|--------|---------------|-----------------|------------|------------|----------------|--------------------|-------------------|
| Call Option | S50U18C1025 | 44.50 | -7.20 | 39.00 | 143 | 25.60 | 18.90 | 1069.50 | 0.02 | 13.23% | 16.01 |
| | S50U18C1050 | 29.00 | -9.30 | 265.00 | 436 | 0.60 | 28.40 | 1079.00 | 0.03 | 12.78% | 19.55 |
| | S50U18C1075 | 19.90 | -4.80 | 486 | 1220 | 0.00 | 19.90 | 1094.90 | 0.04 | 13.71% | 21.26 |
| | S50U18C1100 | 14.20 | -2.50 | 481 | 1,077 | 0.00 | 14.20 | 1114.20 | 0.06 | 14.90% | 22.06 |
| | S50U18C1125 | 9.90 | -1.60 | 257 | 1,088 | 0.00 | 9.90 | 1134.90 | 0.08 | 15.78% | 23.05 |
| Put Option | S50U18P1025 | 25.50 | 1.20 | 169.00 | 955 | 0.00 | 25.50 | 999.50 | -0.05 | 18.63% | -14.93 |
| | S50U18P1050 | 35.00 | 3.00 | 282.00 | 759 | 0.00 | 35.00 | 1015.00 | -0.03 | 17.83% | -13.90 |
| | S50U18P1075 | 52.50 | 10.50 | 318 | 3,605 | 24.40 | 28.10 | 1022.50 | -0.03 | 19.66% | -11.17 |
| | S50U18P1100 | 70.00 | 10.50 | 54 | 1,080 | 49.40 | 20.60 | 1030.00 | -0.02 | 20.44% | -9.63 |
| | S50U18P1125 | 88.00 | 11.00 | 6 | 946 | 74.40 | 13.60 | 1037.00 | -0.01 | 20.52% | -8.58 |

Transportation

| | Level 1 | Level 2 |
|-------------------|---------|---------|
| Support | 355 | 352 |
| Resistance | 364 | 368 |

เกิด False Breakout มีโอกาสกลับตัว

ดัชนีถึง Low หลุด Low เดิมที่ 353 จดลงไปเล็กน้อย ก่อนฟื้นตัวกลับ ทำให้ประเมินว่าเป็นการทำ False Breakout เพื่อรับาวน

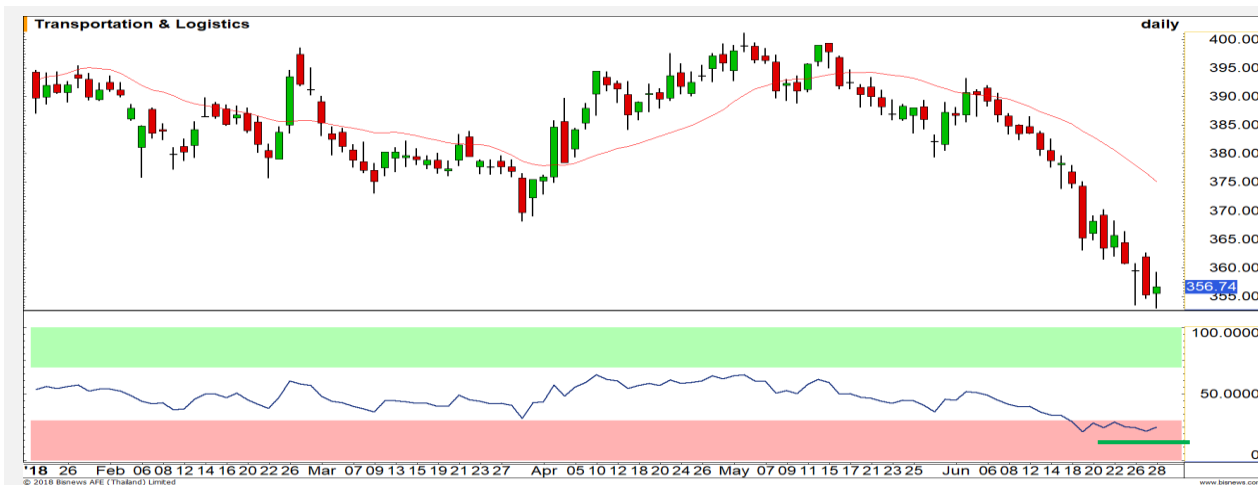

Health Care

| | Level 1 | Level 2 |
|-------------------|---------|---------|
| Support | 5600 | 5530 |
| Resistance | 5700 | 5750 |

Downside เริ่มจำกัด

ดัชนีปรับตัวลงมาถึงแนวรับที่ 5600 จุด และมีแนวรับหลักที่ 5450 จุด ทำให้ประเมินว่า Downside ในการลงเริ่มจำกัดแล้ว รอจังหวะเข้าซื้อที่แนวรับ

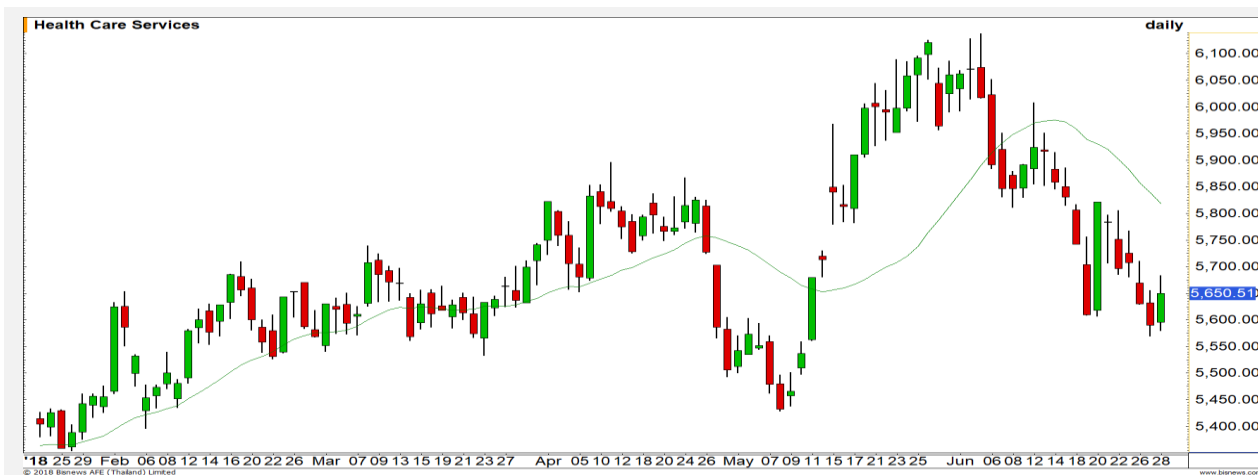

Top Most Active



Support 5.20 5.00 Resistance 5.50 5.75

TRUE (DAY): เกิดแรงขายรุนแรง หลุดแนวรับ 5.50 บาท เปิด Downside จะลงต่อสู่แนวรับหลักที่ 5 บาท



Support 75 73.50 Resistance 77.50 79.25

PTTGC (DAY): ราคาพักตัวลงต่อเนื่อง เคลื่อนไหวได้เส้น Downtrend line จนกว่าจะกลับมายังระดับ 79.25 บาท ถึงจะดึงภาพบวกเข้ามา



Support 47.25 46.50 Resistance 49 50

PTT (DAY): ลงมาใกล้กรอบแนวรับด้านล่างบริเวณ 47.25 บาท ควรได้เห็นการดีดกลับ แต่หากหลุดจะดึงภาพเชิงลบเข้ามา



Support 134.50 132 Resistance 138 140

PTTEP (DAY): ใกล้แนวต้านสำคัญ 140 บาท เกิดการพักตัวลง รอดูแนวรับ 134.50 บาท ไม่ควรหลุดระดับดังกล่าว เพราะจะเสี่ยงลงต่อทันที

Momentum Trading

BBL

Support | 193.50
Resistance | 198
Stop loss | 191.50

คำแนะนำระยะสั้น (BUY)

ยังอยู่ในรอบการทะลุกรอบ Bull flag ขึ้นมา ราคามีแนวโน้มที่จะปรับตัวขึ้น เพื่อทดสอบระดับแนวต้าน 198 บาท เป็นลำดับแรก

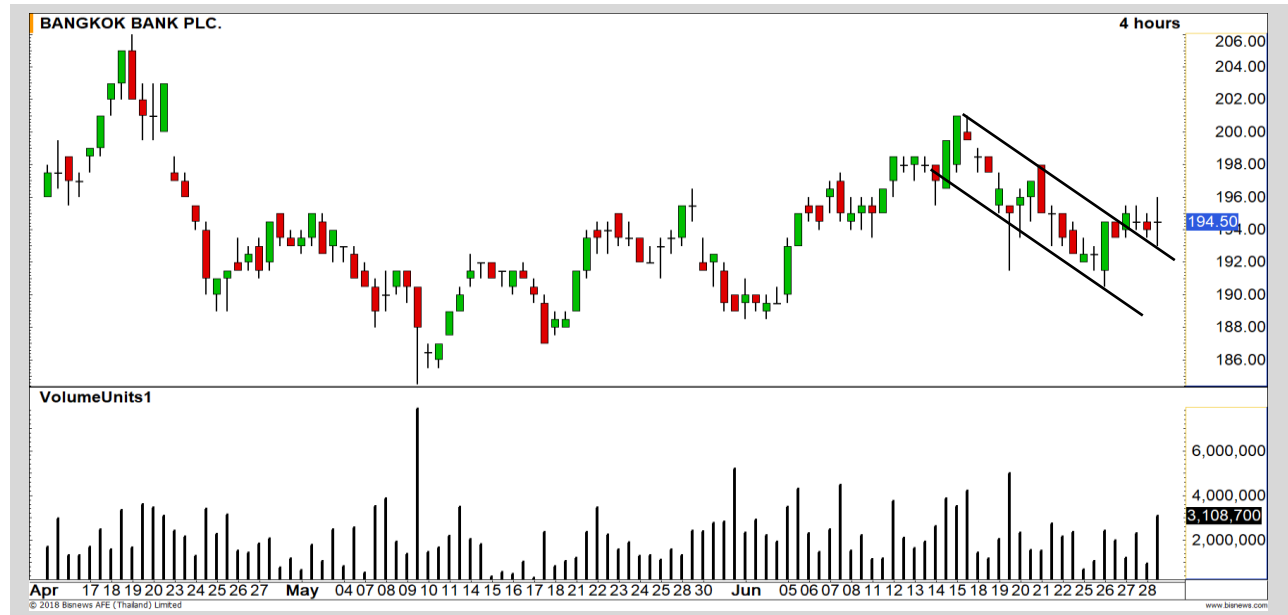

KCE

Support | 36.50
Resistance | 40/43
Stop loss | 35

คำแนะนำระยะสั้น (BUY)

ราคาขยับขึ้นเข้าใกล้แนวต้านหลัก รอ Breakout ผ่านระดับ 39 บาท เพื่อยืนยันรอบการขึ้น และด้านบน Upside เปิดกว้าง





| | |
|-------------------|-------------|
| Support | 11.00 |
| Resistance | 11.50/11.80 |
| Stop loss | 10.90 |

คำแนะนำระยะสั้น (BUY)

ราคาย่อตัวลงมาใกล้แนวรับ Uptrend line มองเป็นจังหวะการเข้าซื้อที่ดี มีโอกาสได้เห็นการฟื้นตัวกลับในบริเวณนี้ เพื่อขึ้นผ่านแนวต้าน 11.50 บาท แล้วสร้าง High ใหม่ ตามรอบการแกว่งตัว

HH



| | |
|-------------------|-----------|
| Support | 3.66 |
| Resistance | 3.80/3.90 |
| Stop loss | 3.60 |

คำแนะนำระยะสั้น (BUY)

RSI ลงมาสู่เขต Oversold อีกครั้ง มองว่า Downside เริ่มจำกัด สังเกตการปรับตัวลงมาเขตนี้มักเกิดแรงซ็อกกลับหนุนให้เกิดรอบรีบาวนขึ้น

WHA



SOLAR



เทียบราคาก่อนหน้า

| Close Price | %Change |
|-------------|---------|
| 2.06 | -7.21% |

(ข้อมูล ณ เวลา 17.00 น. ของวันก่อนหน้า)

แนะนำทำ SBL หุ้น SOLAR

ในจังหวะดีดราย ชม. ไม่ผ่าน 2.12 บาท

| แนวรับ | | แนวต้าน | |
|--------|------|---------|------|
| 2.00 | 1.92 | 2.12 | 2.20 |

การฟื้นตัวยังติด Downtrend ที่ 2.30 บาท ฉะนั้นการฟื้นตัวราย ชม. จากที่เมื่อวานลงแรง ยังเสี่ยงที่จะฟื้นแค่ราย ชม. แล้วลงต่อ

ฉะนั้นไม่ผ่าน 2.12 บาท แนะนำทำ SBL เพื่อรอซื้อคืนที่แนวแรก 2.00 บาท และด้านถัดมา 1.92 บาท

ปริมาณหุ้นที่ให้ยืมเพื่อขายชอร์ต

| Stock | Available for borrowing (Share) |
|-------|---------------------------------|
| - | - |

(ข้อมูล ณ เวลา 9.00 น. ของวันก่อนหน้า)

ทะลุแนวต้าน 2.20 บาท ไม่แนะนำทำ SBL

สอบถามข้อมูลเพิ่มเติม กรุณาติดต่อ ฝ่ายธุรกิจยืมและให้ยืมหลักทรัพย์

โทรศัพท์ : 02-658-9699
Email: sbl@fnsyrus.com

BDMS : BDMS24C1811A



| แนวรับ | | แนวต้าน | |
|--------|-------|---------|-------|
| 24.60 | 24.40 | 25.50 | 26.25 |

เป็นหนึ่งในหุ้นในการเคลื่อนไหวแข็งแกร่งกว่าตลาดในช่วงนี้ ภาพหลักทรงตัวเหนือเส้น Uptrend line ได้ รอบสั้นมีโอกาสได้เห็นการดีดขึ้นทดสอบแนวต้านย่อยที่ 25.50 บาท และถ้าหากผ่านระดับดังกล่าวได้จะเกิดโมเมนตัมเชิงบวกเข้ามา



สอบถามข้อมูลเพิ่มเติม
โทรศัพท์ 02-658-9915
Email: dw@fnsyrus.com
Line: @dw24

ตารางราคา

* ตารางราคาใช้เปรียบเทียบในการซื้อขายช่วง market open เท่านั้น ไม่รวมช่วง market call

| Underlying Bid* | DW Bid Price(THB) * | | | | |
|-----------------|---------------------|-------------|-------------|-------------|-------------|
| | 29-Jun-2018 | 02-Jul-2018 | 03-Jul-2018 | 04-Jul-2018 | 05-Jul-2018 |
| 26.00 | 0.43 | 0.42 | 0.42 | 0.42 | 0.41 |
| 25.75 | 0.40 | 0.40 | 0.39 | 0.39 | 0.39 |
| 25.50 | 0.38 | 0.37 | 0.37 | 0.36 | 0.36 |
| 25.25 | 0.35 | 0.34 | 0.34 | 0.34 | 0.33 |
| 25.00 | 0.33 | 0.32 | 0.32 | 0.31 | 0.31 |
| 24.90 | 0.32 | 0.31 | 0.31 | 0.30 | 0.30 |
| 24.80 | 0.31 | 0.30 | 0.30 | 0.30 | 0.29 |
| 24.70 | 0.30 | 0.29 | 0.29 | 0.29 | 0.28 |
| 24.60 | 0.29 | 0.28 | 0.28 | 0.28 | 0.27 |

| | | | |
|-------------------------|--------------|-----------------------------------|-------------|
| Name | BDMS24C1811A | Implied Volatility | 41.00% |
| Underlying | BDMS | Delta | 23.31% |
| Type | Call | Listing Date | 21-May-2018 |
| Strike | 31.850 | Last Trading Date | 30-Nov-2018 |
| Conversion Ratio | 2.44000 | Expire Date(Maturity Date) | 06-Dec-2018 |
| Moneyness | -27.40% OTM | outstanding (28-Jun-2018) | 2,304,800 |

TOP GAINER AND LOSER

5 TOP MAINBROAD GAINER

| Rank | Stock | PClose | %Change | Support | Resistance | Trend (1 Week) | Technical View |
|------|--------|--------|---------|-------------|-------------|----------------|---|
| 1 | GREEN | 1.60 | +6.67 | 1.55/1.60 | 1.64/1.70 | Uptrend | มีโอกาสย่อสั้นๆ เพื่อปิด Gap ที่ 1.50 บาท |
| 2 | BEM | 7.60 | +2.01 | 7.45/7.30 | 7.80/8.10 | Sideway | รอผ่านแนวต้าน 7.70 บาท เพื่อยืนยันรอบฟื้นตัว |
| 3 | GLOBAL | 16.40 | +1.86 | 16.20/16 | 16.80/17.50 | Uptrend | ยืนแนวรับสำคัญ 16 บาท มองเข้าสู่รอบฟื้นตัว |
| 4 | BH | 171.00 | +1.79 | 169/166 | 175/179 | Sideway | รอบสั้น ประเมินแดง |
| 5 | PSL | 11.40 | +1.79 | 11.00/10.70 | 11.70/12 | Sideway Down | ตราบใดที่ยังไม่ผ่านแนวต้าน 11.70 บาท ภาพยังเป็นลบ |

5 TOP MAINBROAD LOSER

| Rank | Stock | PClose | %Change | Support | Resistance | Trend (1 Week) | Technical View |
|------|--------|--------|---------|-------------|-------------|----------------|---|
| 1 | BEAUTY | 12.10 | -12.32 | 11.80/11 | 12.70/13.50 | Downtrend | Big Black candle แรงขายรุนแรง |
| 2 | ITD | 2.64 | -9.59 | 2.60/2.40 | 2.78/2.90 | Downtrend | ทำ Low ใหม่ต่อเนื่อง |
| 3 | UNIQ | 11.40 | -8.80 | 11/10.60 | 11.90/12.50 | Downtrend | หลุด 12.50 บาท Downside เปิดกว้างอีกครั้ง |
| 4 | STEC | 19.20 | -8.13 | 18.70/18.10 | 20/20.60 | Downtrend | มีโอกาสลงแตะระดับ 18.10 บาท |
| 5 | JAS | 4.46 | -7.85 | 4.40/4.32 | 4.56/4.80 | Downtrend | อยู่ช่วง Panic sell |

หมายเหตุประกอบการเลือก Top Gainer และ Top Loser

- ปริมาณการซื้อขายเฉลี่ย 5 วัน มากกว่า 10 ล้านบาท
- ไม่นับรวม DW และ Warrant
- ราคาหุ้นไม่ต่ำกว่า 1 บาท

** เนื่องจากหุ้นในกลุ่มนี้ส่วนใหญ่เป็นหุ้นที่ผันผวนแรงกว่าตลาด นักลงทุนควรใช้ความระมัดระวังเป็นพิเศษ **



WTI Oil

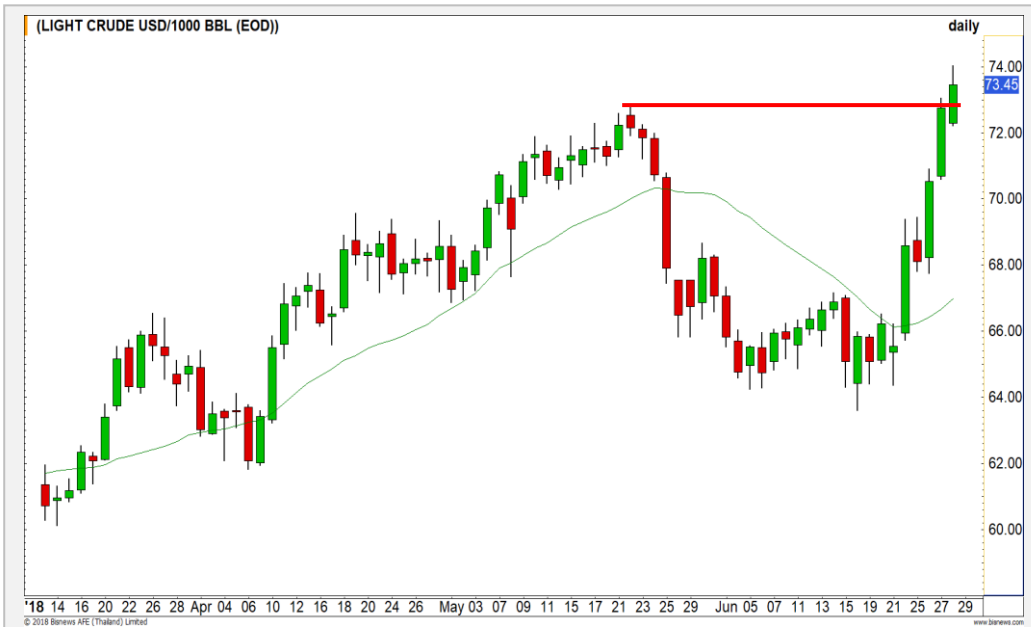

Level 1 Level 2

Support

73.00

72.60

Resistance

74.00

74.50

ผ่าน High เดิมไปแล้ว แต่คาดที่ยืนไม่ได้

ราคาน้ำมันปรับตัวผ่าน High เดิมที่ 72.80 ดอลลาร์ไปแล้ว แต่มองว่าจะยังยืนไม่ได้ มีโอกาสที่จะเกิดแรงขายออกมาก่อน เพราะการขึ้นมารอบนี้เป็นแบบ V-Shape มีโอกาสยืนได้น้อย

Copper

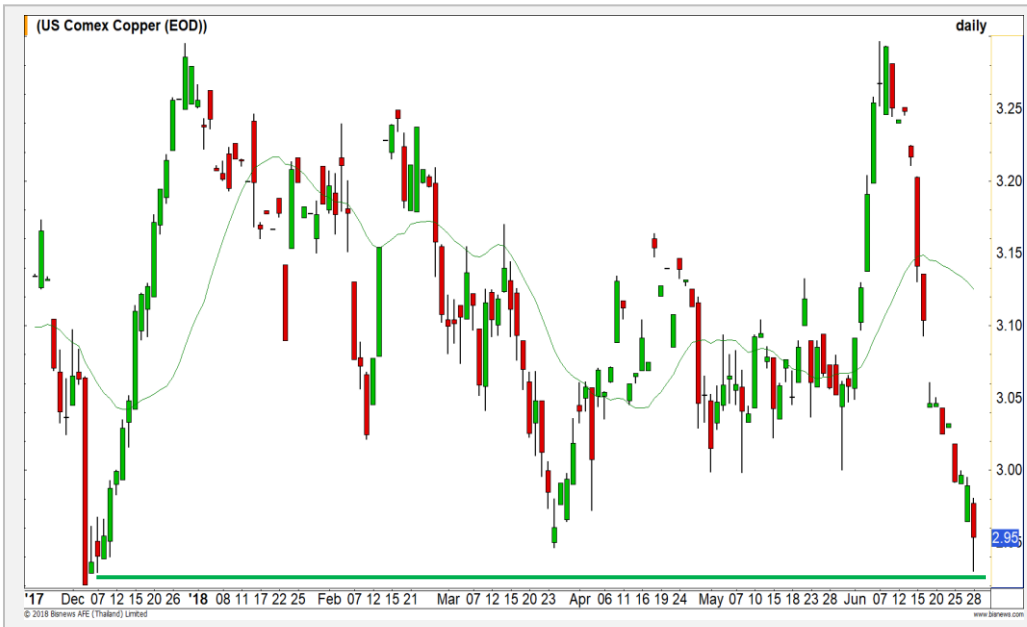

Level 1 Level 2

Support

2.93

2.90

Resistance

3.00

3.05

เข้าใกล้แนวรับ มีโอกาสรีบาวด์

ราคาทองแดงปรับตัวลดลงมาใกล้แนวรับหลักที่ 2.90-2.93 ดอลลาร์แล้ว ประเมินว่าบริเวณนี้ Downside จำกัด มีโอกาสเกิดรอบการรีบาวด์

Gold Futures

รอการกลับมาขึ้นเหนือระดับ 1250 ดอลลาร์ เพื่อ Confirm การกลับตัวระยะสั้น

จากภาพราย 60 นาที ที่ทิศทางยังเหมือนเดิมคือ MACD ส่งสัญญาณ Bullish Divergence บ่งบอกว่าแรงขายเริ่มเบาบางลงแล้ว แต่ยังไม่เกิดรอบการรื้อขึ้น ต้องรอเห็นการกลับมาปิดเหนือเส้น Moving Average 20 ชั่วโมงที่ 1250 ดอลลาร์ได้ก่อน จึงจะ Confirm รอบการขึ้น

คำแนะนำระยะสั้น GFQ18

- ตันทุน Long ที่ 1252 ดอลลาร์ ถือต่อ โดยมีเป้าหมายการทำการกำไรที่ 1270 ดอลลาร์ และมีจุดตัดขาดทุนที่ 1245 ดอลลาร์



| แนวรับ | | แนวต้าน | |
|--------|------|---------|------|
| 1245 | 1240 | 1255 | 1260 |

| Contracts | Long | Short | Net | YTD |
|-------------|------|-------|-------|--------|
| Institution | 5655 | 5023 | 632 | -12599 |
| Foreign | 3537 | 6724 | -3187 | 5025 |
| Local | 7682 | 5127 | 2555 | 7574 |

29 มิ.ย. 2018
กองทุน SPDR ลดการถือครองทองคำลง
1.18 ตัน สู่ระดับ 820.51 ตัน

USD Futures

เป้าหมายถัดมา

33.20-33.23 บาท/ดอลลาร์สหรัฐ

เมื่อวานค่าเงินบาททดสอบแนวอ่อนค่า 33.08-33.10 บาท/ดอลลาร์สหรัฐ และทะลุผ่านในอัตราเร่งต่อเนื่อง มีเป้าหมายถัดมา ณ ระดับ 33.20-33.23 บาท/ดอลลาร์สหรัฐ

คำแนะนำระยะสั้น USDU18

- พอร์ตถือ Long ต้นทุน 32.95 บาท/ดอลลาร์สหรัฐ เมื่อวานปิดทำกำไรที่เป้าหมายการอ่อนค่าแตะ 33.08-33.10 บาท/ดอลลาร์สหรัฐไปแล้ว
- พอร์ตวางรอกำหนดสถานะอีกรอบ

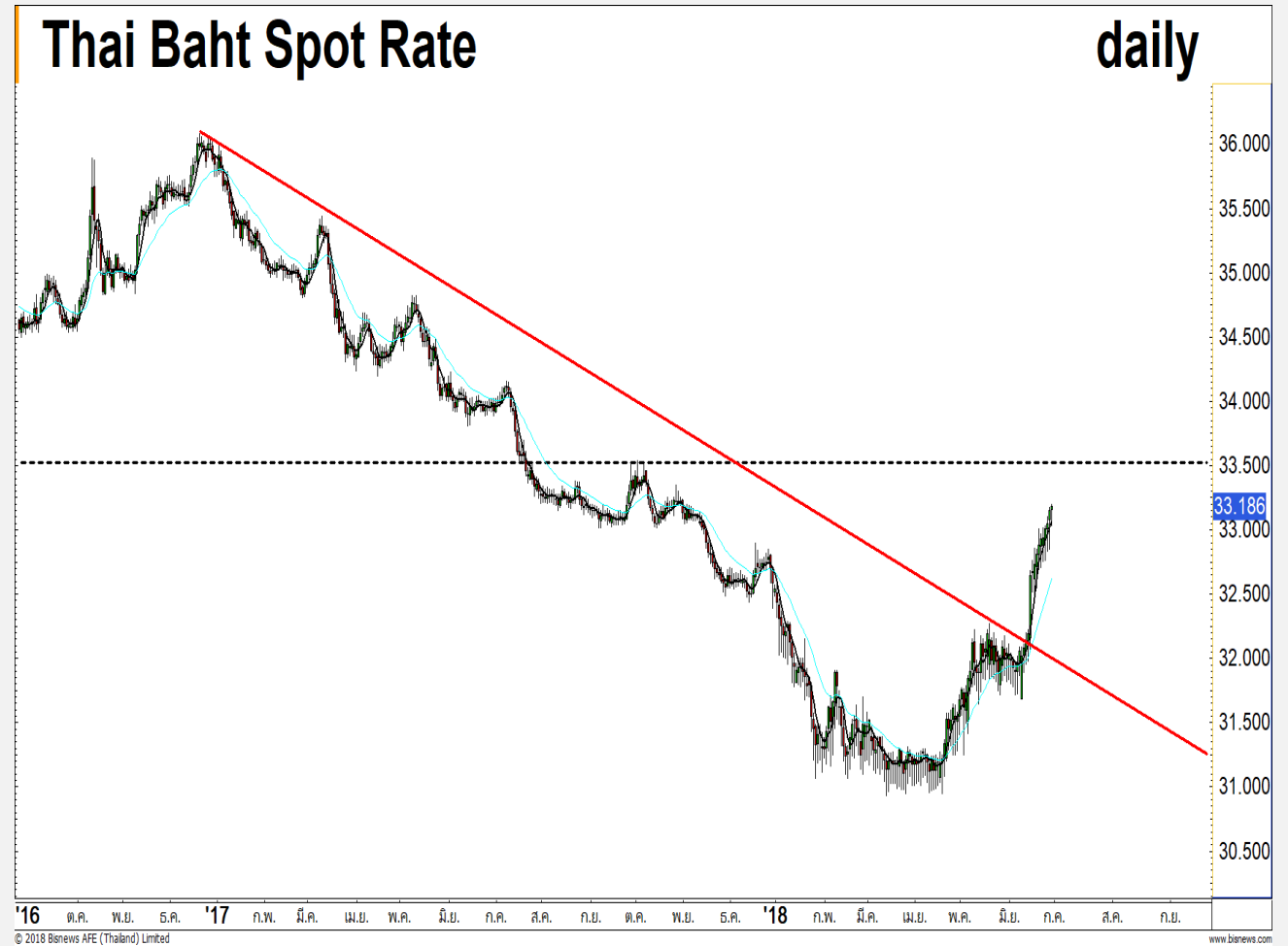

| แนวรับ | | แนวต้าน | |
|---------|-------|---------|-------|
| 33.00** | 32.96 | 33.20 | 33.23 |

Market Summary & Theoretical Price

SET50 Index Futures

| Series | Settle | Change | Vol. Contracts | Change | OI | Change | Days to Delivery | Theoretical | | | Div. Yield | Fund Rate | Basis | Premium Discount |
|--------|--------|--------|----------------|--------|--------|--------|------------------|-------------|---------|---------|------------|-----------|--------|------------------|
| | | | | | | | | Theoretical | Lower | Upper | | | | |
| S50N18 | 1055.0 | -8.0 | 533 | -154 | 530 | -18 | 27 | 1051.68 | 1051.10 | 1055.95 | 0.00 | 0.02 | 4.40 | 3.32 |
| S50Q18 | 1053.4 | -1.6 | 43 | 14 | 102 | 11 | 62 | 1053.26 | 1051.92 | 1063.08 | 0.00 | 0.02 | 2.80 | 0.14 |
| S50U18 | 1044.6 | -11.4 | 226755 | 25851 | 239385 | 766 | 90 | 1049.77 | 1047.83 | 1064.02 | 0.02 | 0.02 | -6.00 | -5.17 |
| S50Z18 | 1046.3 | -11.2 | 13322 | 1543 | 13418 | 1134 | 181 | 1039.24 | 1035.34 | 1067.90 | 0.04 | 0.02 | -4.30 | 7.06 |
| S50H19 | 1044.7 | -10.1 | 1419 | 235 | 4545 | 134 | 272 | 1016.86 | 1010.98 | 1059.92 | 0.06 | 0.02 | -5.90 | 27.84 |
| S50M19 | 1038.6 | -6.9 | 342 | 342 | 232 | 232 | 363 | 974.64 | 966.80 | 1032.11 | 0.09 | 0.02 | -12.00 | 63.96 |

Gold Futures

| Series | Settle | Change | Vol. Contracts | Change | OI | Change | Days to Delivery | Theoretical | | | Premium / Discount | Risk Free Rate |
|--------|--------|--------|----------------|--------|------|--------|------------------|-------------|-------|-------|--------------------|----------------|
| | | | | | | | | Theoretical | Lower | Upper | | |
| GFQ18 | 19800 | -40 | 171 | 74 | 2007 | 104 | 62 | 19734 | 19709 | 19918 | 66.23 | 0.02 |
| GFV18 | 19840 | -50 | 54 | 33 | 595 | -19 | 123 | 19783 | 19733 | 20148 | 56.89 | 0.02 |
| GFZ18 | 19900 | 40 | 4 | 4 | 20 | 20 | 181 | 19830 | 19757 | 20367 | 69.97 | 0.02 |

USD Futures

| Series | Settle | Change | Days to Delivery | Theoretical | Basis |
|--------|--------|--------|------------------|-------------|-------|
| USDN18 | 33.05 | 0.09 | 27 | 33.27 | -0.15 |
| USDQ18 | 33.04 | 0.11 | 62 | 33.36 | -0.16 |
| USDU18 | 33.03 | 0.13 | 90 | 33.43 | -0.17 |
| USDZ18 | 32.92 | 0.14 | 181 | 33.68 | -0.28 |

DISCLAIMER: รายงานฉบับนี้จัดทำโดยบริษัทหลักทรัพย์ ฟินันเซีย ไซรัส จำกัด (มหาชน) "บริษัท" ข้อมูลที่ปรากฏในรายงานฉบับนี้ถูกจัดทำขึ้นบนพื้นฐานของแหล่งข้อมูลที่เชื่อว่าหรือควรเชื่อว่ามีที่น่าเชื่อถือ และหรือมีความถูกต้อง อย่างไรก็ตามบริษัทไม่รับรองความถูกต้อง/ครบถ้วนของข้อมูลดังกล่าว ข้อมูลและความเห็นที่ปรากฏอยู่ในรายงานฉบับนี้อาจมีการเปลี่ยนแปลง แก้ไข หรือเพิ่มเติมได้ตลอดเวลาโดยไม่ต้องแจ้งให้ทราบล่วงหน้า บริษัทไม่มีความประสงค์ที่จะชักจูงหรือชี้ชวนให้ผู้ลงทุน ลงทุนซื้อหรือขายหลักทรัพย์ตามที่ปรากฏในรายงานฉบับนี้ รวมทั้งบริษัทไม่ได้รับประกันผลตอบแทนหรือราคาของหลักทรัพย์ตามข้อมูลที่ปรากฏแต่อย่างใด บริษัทจึงไม่รับผิดชอบต่อความเสียหายใดๆ ที่เกิดขึ้นจากการนำข้อมูลหรือความเห็นในรายงานฉบับนี้ไปใช้ไม่ว่ากรณีใดก็ตาม ผู้ลงทุนควรศึกษาข้อมูลและใช้ดุลยพินิจอย่างรอบคอบในการตัดสินใจลงทุน

บริษัทขอสงวนลิขสิทธิ์ในข้อมูลและความเห็นที่ปรากฏอยู่ในรายงานฉบับนี้ ห้ามมิให้ผู้ใดนำข้อมูลและความเห็นในรายงานฉบับนี้ไปใช้ประโยชน์ คัดลอก ตัดแปลง ทำซ้ำ นำออกแสดงหรือเผยแพร่ต่อสาธารณชนไม่ว่าทั้งหมดหรือบางส่วน โดยไม่ได้รับอนุญาตเป็นลายลักษณ์อักษรจากบริษัทล่วงหน้า การลงทุนในหลักทรัพย์มีความเสี่ยง ผู้ลงทุนควรศึกษาข้อมูลและพิจารณาอย่างรอบคอบก่อนการตัดสินใจลงทุน

บริษัทหลักทรัพย์ ฟินันเซีย ไซรัส จำกัด (มหาชน) อาจเป็นผู้ดูแลสภาพคล่อง (Market Maker) และผู้ออกใบสำคัญแสดงสิทธิอนุพันธ์ (Derivative Warrants) บนหลักทรัพย์ที่ปรากฏอยู่ในรายงานฉบับนี้ โดยบริษัท อาจจัดทำทวีเคาระห์ของหลักทรัพย์อ้างอิงดังกล่าวนี้ ดังนั้น นักลงทุนควรศึกษารายละเอียดในหนังสือชี้ชวนของใบสำคัญแสดงสิทธิอนุพันธ์ดังกล่าวก่อนตัดสินใจลงทุน