



SET INDEX

**ดูแนวต้าน 1756 จุด
เพื่อยืนยันรอบขึ้น**

เมื่อวานดัชนีหลุด 1741 จุดลง
มาแตะแนวรับรอบบ้าย 1735 จุด แล้ว
เกิดระยะตั้งกลับทดสอบแนวต้าน 1752
จุดเพื่อทำราคาปิดช่วงท้ายตลาด ฉะนั้น
วันนี้ดูแนวต้านย่อย 1756 จุด ผ่านได้
ยืนยันรอบขึ้นในราย 60 นาที เป้าหมาย
1770 จุดและบ่งชี้ว่าดัชนีรอบนี้พักตัว
เสร็จแล้ว

ยกเว้นเหรียญหลุด 1741 จุดอีก
รอบ จะเปิดความเสี่ยงต่อการพักตัวที่ยัง
ไม่เสร็จสิ้น

| | | |
|---------|--------|-------|
| แนวรับ | 1747** | 1741* |
| แนวต้าน | 1756* | 1760 |

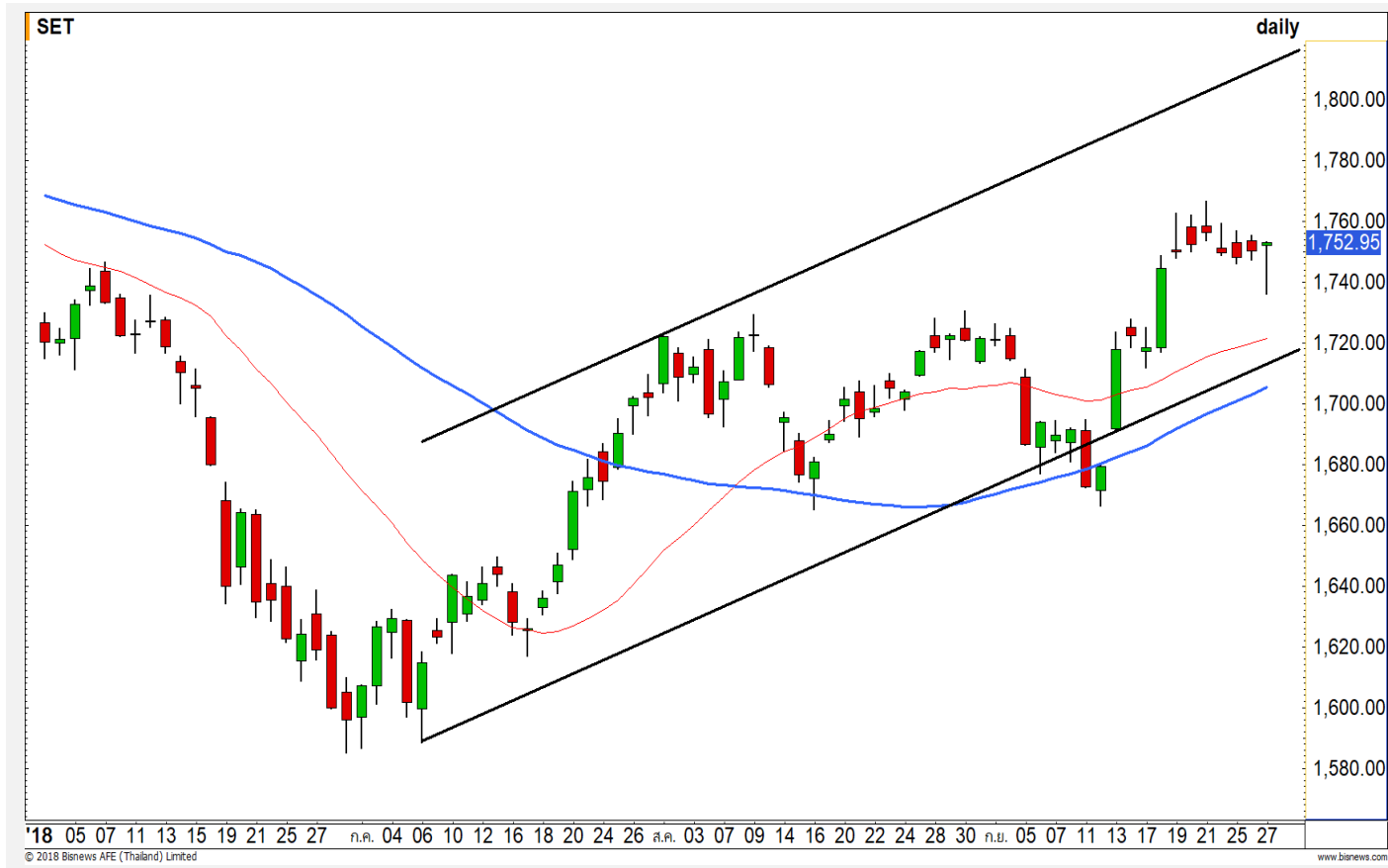

Technical Review:

- S50Z18: รอบเข้าเปิดบวก โดยยังให้ดูจุดเปลี่ยนที่แนวต้าน 1165 จุด
- Momentum Trading : BPP , BCH
- Swing Trading : QH , EA

SET50 Index Futures

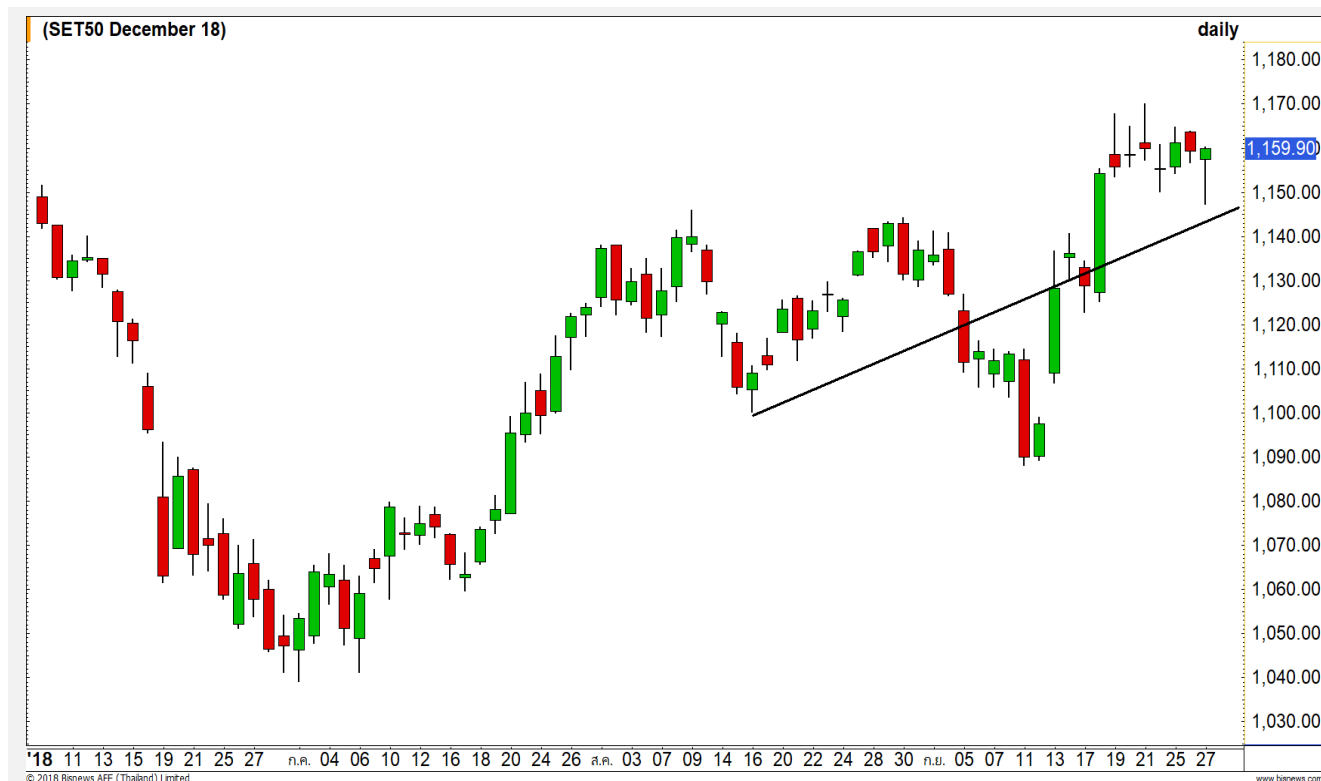

เปิดรอบเข้ายืนบวก แต่ให้สังเกตที่แนวต้าน 1165 จุด

27 ก.ย. 61 นักลงทุนต่างชาติ Short สุทธิเป็นวันที่สอง 8,792 สัญญา โดยส่วนหนึ่งเป็นการเปิด Short สุทธิ (2 พ.ค.-27 ก.ย. มียอด Short สุทธิสะสมเพิ่มขึ้นเป็น 21,703 สัญญา)

จุดสังเกตที่อาจดึงให้รอบเข้ามีโอกาสติดแนวต้าน 1165 จุด คือ เมื่อวานปิดด้วยค่า Basis เป็น Premium ลดลงเหลือ 0.96 จุด เนื่องจากมีการดึง SET50 Index เพื่อทำราคาปิดในวันซื้อขายสุดท้ายของ S50U18

ภาพรวม 60 นาที S50Z18 ถือว่าแข็งแกร่งกว่าภาพตลาด หลุดแนวรับ 1148 จุดลงไปเล็กน้อยและติดกลับทันที ฉะนั้นหากพื้นที่ 1165 จุดได้ จะลุ้นการทำ Higher High ในรอบหลักทันที

กลยุทธ์ S50Z18 (Long ในรอบหลัก)

- พอร์ตถือ Long ต้นทุน 1150 จุด เมื่อวานได้ปิดทำกำไรจบในวันไปแล้วบางส่วนหลังทดสอบ 1158-1160 จุด ที่เหลือรอพื้นที่ 1165 จุดปิดทำกำไร **กรณีหลุด 1155 จุดตัดขาดทุนในแง่กำไร**
- พอร์ตว่าง มีระยะย่อราย ชม. เข้าหาแนวรับ 1155 จุด และเปิด Long

| | แนวรับ | | แนวต้าน | | |
|-------------|--------|--------|---------|--------|--|
| | 1155* | 1150 | 1165 | 1169 | |
| Contracts | Long | Short | Net | YTD | |
| Institution | 58269 | 51586 | 6683 | 18026 | |
| Foreign | 37330 | 46122 | -8792 | -12029 | |
| Local | 151679 | 149570 | 2109 | -5997 | |

SET50 Index Options

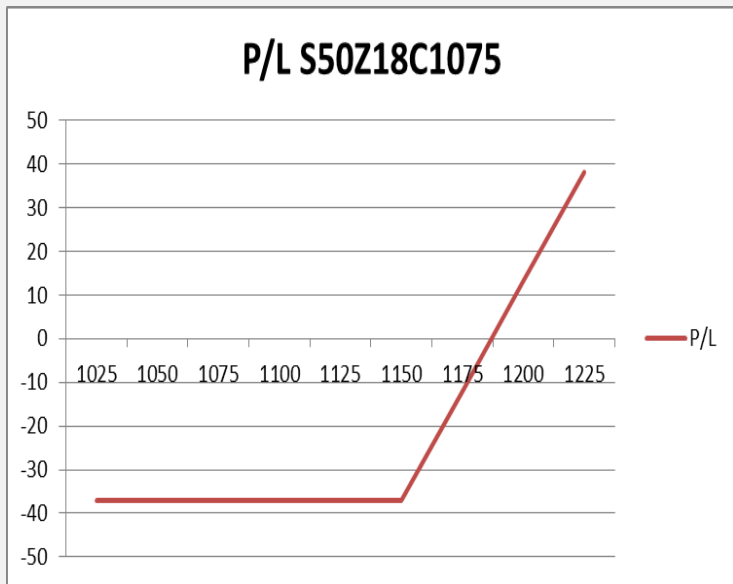

คำแนะนำ : -

กลยุทธ์: Wait & See

ขาดทุนสูงสุด : -

กำไรสูงสุดทางทฤษฎี : -

เป้าหมายการทำกำไร : -

จุดคุ้มทุน(เมื่อหมดอายุ) : -

| SET50 Index | Long S50Z18C1075 | Cost | Profit/Loss |
|-------------|------------------|------|-------------|
| 1025 | -125 | 37 | -37 |
| 1050 | -100 | 37 | -37 |
| 1075 | -75 | 37 | -37 |
| 1100 | -50 | 37 | -37 |
| 1125 | -25 | 37 | -37 |
| 1150 | 0 | 37 | -37 |
| 1175 | 25 | 37 | -12 |
| 1200 | 50 | 37 | 13 |
| 1225 | 75 | 37 | 38 |

| | | Price | Change | Vol. | Open Interest | Intrinsic Value | Time Value | Break Even | All-in-Premium | Implied Volatility | Delta | Effective Gearing |
|-------------|-------------|-------|--------|------|---------------|-----------------|------------|------------|----------------|--------------------|-------|-------------------|
| Call Option | S50Z18C1100 | 66.00 | 2.40 | 17 | 253 | 58.54 | 7.46 | 1166.00 | 0.01 | 10.91% | 0.85 | 14.84 |
| | S50Z18C1125 | 53.00 | -0.10 | 38 | 1,248 | 33.54 | 19.46 | 1178.00 | 0.02 | 14.06% | 0.69 | 14.99 |
| | S50Z18C1150 | 36.90 | 0.00 | 359 | 2,618 | 8.54 | 28.36 | 1186.90 | 0.02 | 13.56% | 0.57 | 17.88 |
| | S50Z18C1175 | 25.80 | 1.20 | 431 | 2,717 | 0.00 | 25.80 | 1200.80 | 0.04 | 13.93% | 0.45 | 20.01 |
| | S50Z18C1200 | 16.10 | 0.30 | 623 | 2,678 | 0.00 | 16.10 | 1216.10 | 0.05 | 13.58% | 0.33 | 23.41 |
| Put Option | S50Z18P1100 | 10.80 | -1.90 | 575 | 2,140 | 0.00 | 10.80 | 1089.20 | -0.06 | 14.52% | -0.22 | -23.32 |
| | S50Z18P1125 | 16.60 | -1.20 | 438 | 3,083 | 0.00 | 16.60 | 1108.40 | -0.04 | 13.81% | -0.31 | -21.75 |
| | S50Z18P1150 | 27.30 | 0.20 | 497 | 1,159 | 0.00 | 27.30 | 1122.70 | -0.03 | 14.17% | -0.43 | -18.35 |
| | S50Z18P1175 | 38.50 | -1.50 | 121 | 588 | 16.46 | 22.04 | 1136.50 | -0.02 | 13.39% | -0.56 | -16.79 |
| | S50Z18P1200 | 61.30 | 3.30 | 30 | 314 | 41.46 | 19.84 | 1138.70 | -0.02 | 16.58% | -0.64 | -12.09 |

Health Care Services

| | Level 1 | Level 2 |
|-------------------|---------|---------|
| Support | 5900 | 5820 |
| Resistance | 6050 | 6125 |

Sideway รอกการทะลุขึ้นรอบใหม่

ดัชนีกลุ่มการแพทย์ ตั้งแต่เดือนต้นที่ผ่านมามีดัชนีเป็นการแกว่งตัว Sideway ในกรอบ 5900-6050 จุด มองเป็นการสะสมกำลังเตรียมขึ้นรอบใหม่



Electronic Components

| | Level 1 | Level 2 |
|-------------------|---------|---------|
| Support | 1720 | 1700 |
| Resistance | 1760 | 1800 |

ภาพรวมเป็นบวก

ดัชนีกลุ่มชิ้นส่วนอิเล็กทรอนิกส์ ทรานไซด์ที่ดัชนียังคงเคลื่อนไหวเหนือระดับ 1720 จุด ยังคงรักษาทิศทางเชิงบวกในภาพหลักเอาไว้ได้

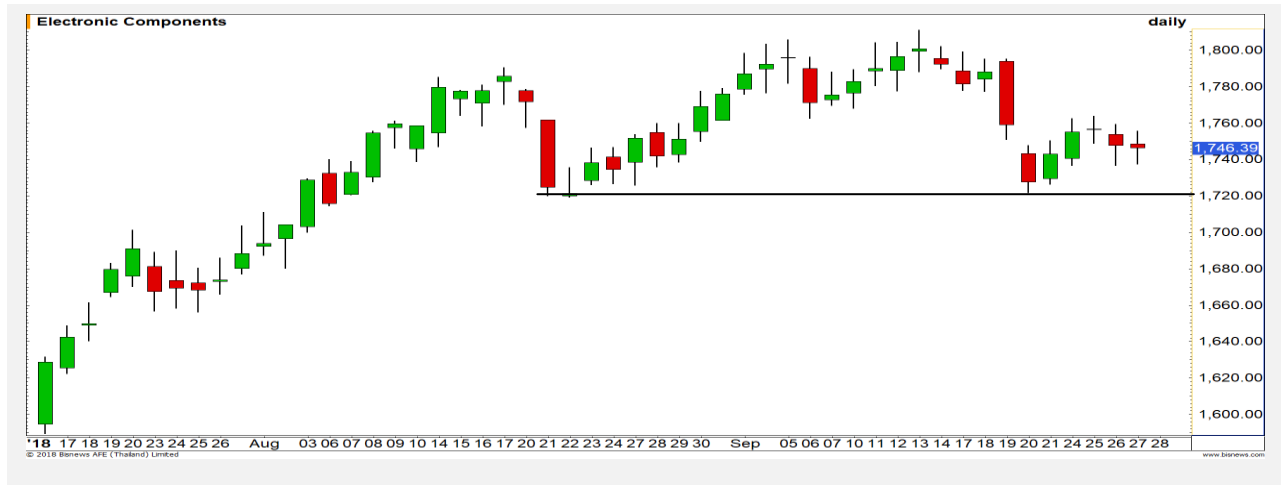

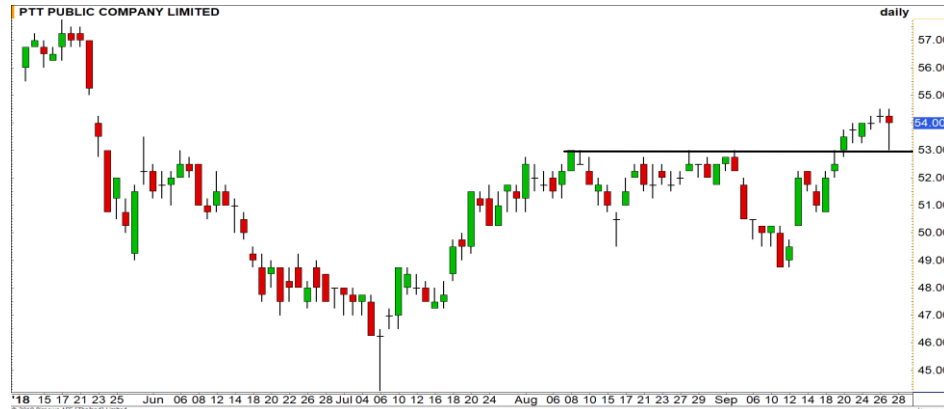

Support 53 52.25 Resistance 55 56.25

PTT (DAY): ช่วงท้ายตลาดเกิดแรงซื้อรุนแรงเข้ามา ทำให้แท่งเทียนเกิดรูปแบบ Hammer เป็นสัญญาณเชิงบวกในทางเทคนิค มองเป้าหมายเดิมที่ 55 บาท



Support 19 18.80 Resistance 19.50 20

BANPU (DAY): ราคาเคลื่อนไหวได้เส้น Downtrend line ทำให้เผชิญความเสี่ยงการอ่อนตัวลงแต่ละระดับ 18.80 บาท



Support 154.50 153 Resistance 158 160

PTTEP (DAY): ราคาเตรียมที่จะขึ้นสร้าง High ใหม่อีกครั้ง วางแนวต้านรอบนี้ที่ 158/160 บาท ตามลำดับ

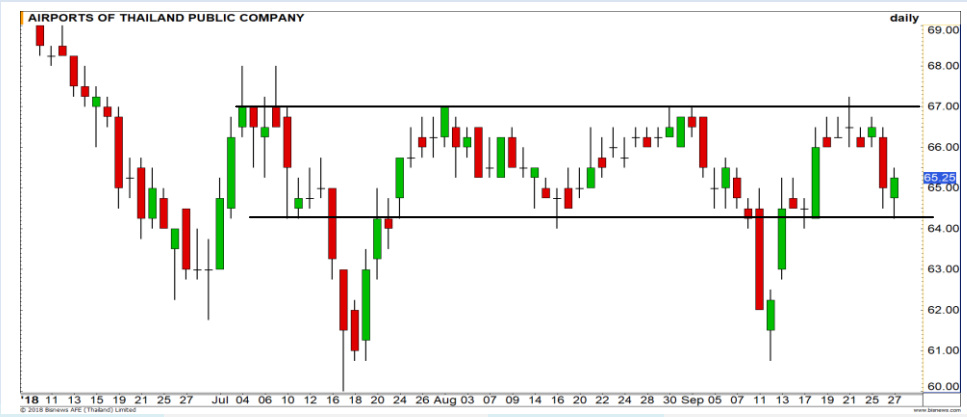

Support 66 64 Resistance 67 70

AOT (DAY): ช่วงนี้เรายังคงประเมินทิศทางราคาเป็นลักษณะ Sideway ในกรอบ 64-67 บาท

Momentum Trading

BPP

| | |
|-------------------|----------|
| Support | 25.50-26 |
| Resistance | 27 |
| Stop loss | 25 |

คำแนะนำระยะสั้น (BUY)

ราคาแกว่งตัวขึ้นต่อเนื่อง เคลื่อนไหวเหนือเส้นค่าเฉลี่ย 10 วัน แสดงถึงโมเมนตัมเชิงบวกในช่วงนี้ มีแนวโน้มที่จะปรับตัวขึ้นต่อ ว่างเป้าหมาย 27 บาท



BCH

| | |
|-------------------|-------|
| Support | 19.80 |
| Resistance | 21 |
| Stop loss | 19.60 |

คำแนะนำระยะสั้น (BUY)

แกว่งออกข้างในกรอบ 19.50-20.30 บาท เป็นระยะพักตัวเพื่อรอการ breakout แนวต้านย่อย 20.30 บาท เพื่อเปิด Upside เป้าหมาย 21 บาท

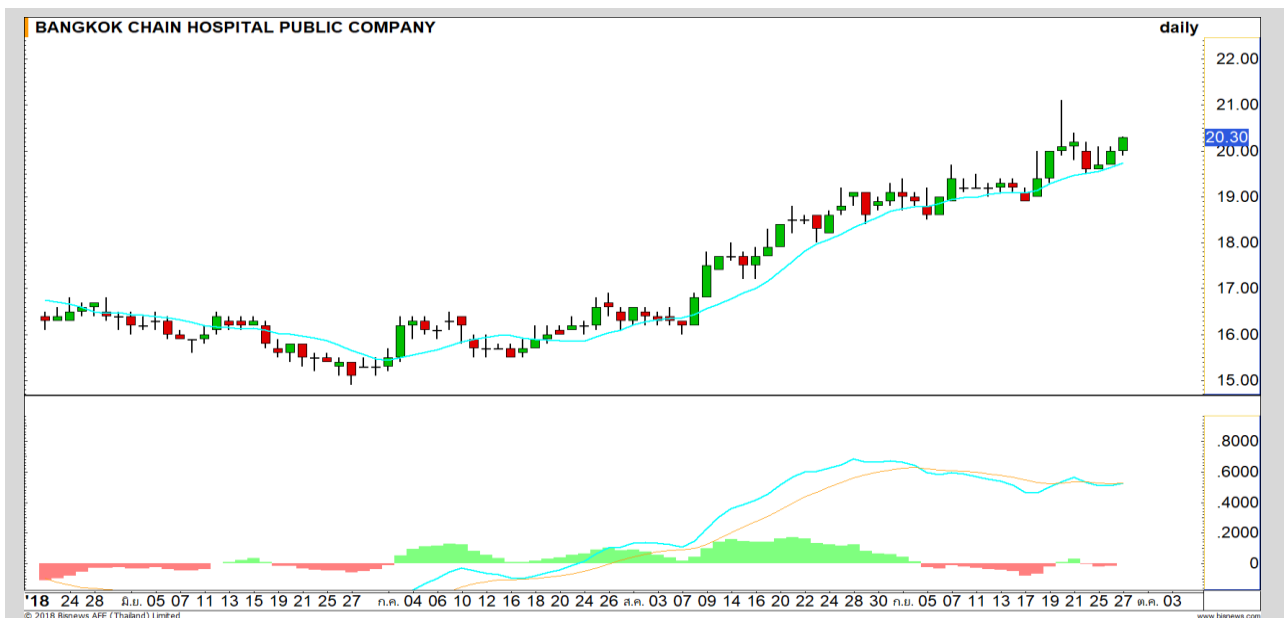

Swing Trading

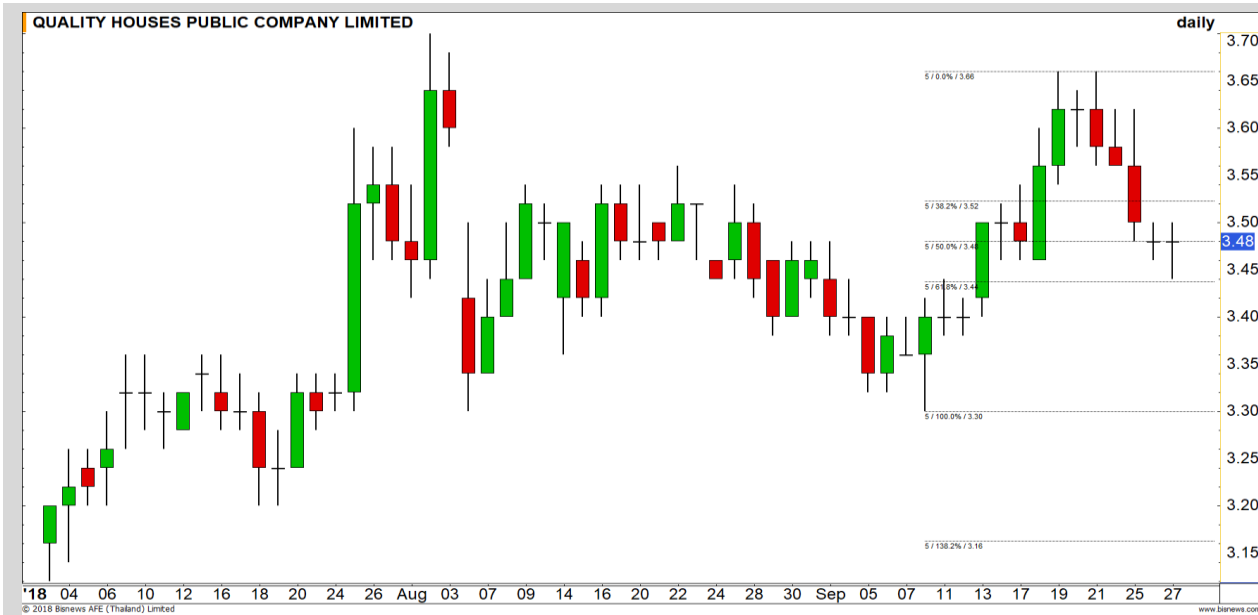

| | |
|-------------------|------|
| Support | 3.46 |
| Resistance | 3.56 |
| Stop loss | 3.42 |

คำแนะนำระยะสั้น (BUY)

ราคาพักตัวลงมาที่ระดับ Retracement 61.80% ประเมินมีโอกาสเกิด Technical Rebound ในบริเวณนี้ วางเป้าหมายแนวต้าน 3.56 บาท

QH

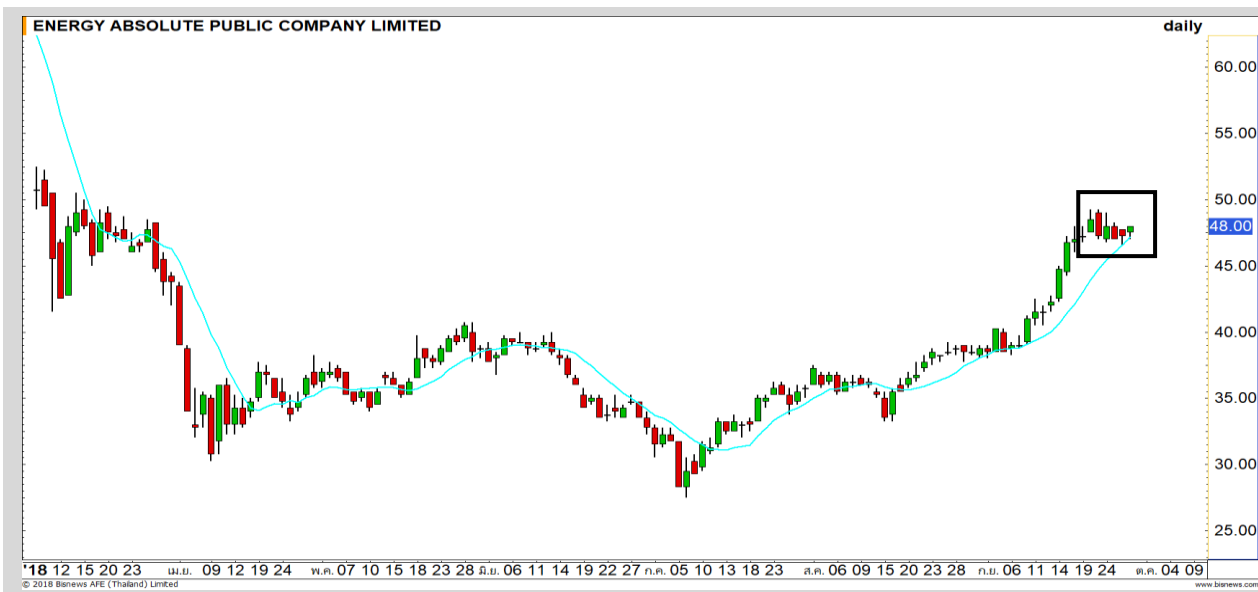

| | |
|-------------------|-------|
| Support | 47.50 |
| Resistance | 49.50 |
| Stop loss | 47 |

คำแนะนำระยะสั้น (BUY)

แกว่งออกข้างไม่หลุดแนวค่าเฉลี่ย เป็นการพักตัวระหว่างรอบปรับขึ้น คาดว่าจะทะลุ 48.50 บาท เป้าหมาย High เดิม 49.50 บาท

EA

COM7



เทียบราคาก่อนหน้า

| Close Price | %Change |
|-------------|---------|
| 21.80 | +1.87% |

(ข้อมูล ณ เวลา 17.00 น. ของวันก่อนหน้า)

ดูราคาในช่วงแนวต้าน 22-22.50 บาท

ไม่พ้ามี่จึงหะทำ SBL

| แนวรับ | | แนวต้าน | |
|--------|-------|---------|-------|
| 21 | 20.50 | 22 | 22.50 |

เมื่อวานระยะติดต่อก่อน COM7 ไม่ข้ามช่วงแนวต้าน 22-22.50 บาท แต่ High 21.80 บาท น่าจะได้ทำ SBL ไปแล้ว

รอซื้อคืนช่วงอ่อนตัว 21-21.10 บาท

ปริมาณหุ้นที่ให้ยืมเพื่อขายชอร์ต

| Stock | Available for borrowing (Share) |
|-------|---------------------------------|
| COM7 | 334,800 |

(ข้อมูล ณ เวลา 9.00 น. ของวันก่อนหน้า)

ทะลุแนวต้าน 22.50 บาทตัดขาดทุน

สอบถามข้อมูลเพิ่มเติม กรุณาติดต่อ ฝ่ายธุรกิจยืมและให้ยืมหลักทรัพย์

โทรศัพท์ : 02-658-9699

Email: sbl@fnsyrus.com

BPP : BPP24C1902A



| แนวรับ | | แนวต้าน | |
|--------|-------|---------|-------|
| 26.00 | 25.50 | 27 | 28.25 |

ราคา Breakout ทะลุแนวต้านที่ 26.00 บาทได้ คาดมีโอกาสได้เห็นการปรับตัวขึ้นต่อเนื่อง วางแนวต้านรอลดสอบแรกที่ 27.25 บาท

หากราคาหลุดต่ำกว่า 25.00 บาท ตัดขาดทุน



สอบถามข้อมูลเพิ่มเติม
โทรศัพท์ 02-658-9915
Email: dw@fnsyrus.com
Line: @dw24

ตารางราคา

* ตารางราคาใช้เปรียบเทียบในการซื้อขายช่วง market open เท่านั้น ไม่รวมช่วง market call

| | | | |
|------------------|-------------|----------------------------|-------------|
| Name | BPP24C1902A | Implied Volatility | 46.00% |
| Underlying | BPP | Delta | 28.00% |
| Type | Call | Listing Date | 16-Aug-2018 |
| Strike | 32.425 | Last Trading Date | 28-Feb-2019 |
| Conversion Ratio | 8.09913 | Expire Date(Maturity Date) | 05-Mar-2019 |
| Moneyness | -25.92% OTM | outstanding (27-Sep-2018) | 57,500 |

| Underlying Bid* | DW Bid Price(THB) * | | | | |
|-----------------|---------------------|-------------|-------------|-------------|-------------|
| | 28-Sep-2018 | 01-Oct-2018 | 02-Oct-2018 | 03-Oct-2018 | 04-Oct-2018 |
| 26.75 | 0.18 | 0.18 | 0.17 | 0.17 | 0.17 |
| 26.50 | 0.17 | 0.17 | 0.16 | 0.16 | 0.16 |
| 26.25 | 0.16 | 0.16 | 0.16 | 0.15 | 0.15 |
| 26.00 | 0.15 | 0.15 | 0.15 | 0.15 | 0.14 |
| 25.75 | 0.14 | 0.14 | 0.14 | 0.14 | 0.14 |
| 25.50 | 0.13 | 0.13 | 0.13 | 0.13 | 0.13 |
| 25.25 | 0.13 | 0.12 | 0.12 | 0.12 | 0.12 |
| 25.00 | 0.12 | 0.11 | 0.11 | 0.11 | 0.11 |
| 24.90 | 0.11 | 0.11 | 0.11 | 0.11 | 0.11 |

TOP GAINER AND LOSER

5 TOP MAINBROAD GAINER

| Rank | Stock | PClose | %Change | Support | Resistance | Trend (1 Week) | Technical View |
|------|-------|--------|---------|-------------|-------------|----------------|---|
| 1 | SMM | 1.16 | 23.40 | 1.11/1.08 | 1.21/1.25 | Sideway Up | ภาพเริ่มเป็นบวก แต่ระยะสั้นระวังการพักตัว |
| 2 | NINE | 2.76 | 10.40 | 2.62/2.52 | 2.88/2.96 | Sideway Up | ราคาทำ Higher High มีโอกาสปรับตัวขึ้นต่อเนื่อง |
| 3 | SELIC | 2.84 | 7.58 | 2.74/2.64 | 2.88/3.00 | Sideway Up | ราคาทำ Higher High แนวโน้มแข็งแกร่ง |
| 4 | DOD | 15.20 | 6.29 | 14.90/14.50 | 15.50/15.90 | Sideway Up | Breakaway Gap มีโอกาสปรับตัวขึ้นต่อเนื่อง |
| 5 | SCN | 4.38 | 5.29 | 4.30/4.24 | 4.46/4.54 | Sideway Up | ราคายืนเหนือแนวต้านสำคัญที่ 4.30 บาท ภาพเป็นบวก |

5 TOP MAINBROAD LOSER

| Rank | Stock | PClose | %Change | Support | Resistance | Trend (1 Week) | Technical View |
|------|--------|--------|---------|-------------|-------------|----------------|---|
| 1 | ACAP | 6.75 | -3.57 | 6.55/6.40 | 6.90/7.05 | Sideway Down | ราคาแกว่งตัวออกด้านข้าง |
| 2 | DEMCO | 4.10 | -2.84 | 4.06/3.96 | 4.16/4.22 | Sideway | ราคาพักตัวสะสมกำลัง |
| 3 | TMB | 2.32 | -2.52 | 2.30/2.24 | 2.38/2.44 | Sideway Down | ราคาเข้าสู่รอบการพักตัว หลังไม่ผ่านแนวต้าน 2.50 บาท |
| 4 | NETBAY | 35.75 | -2.05 | 35.25/34.00 | 37.00/38.25 | Sideway Down | ราคาพักตัวสะสมกำลังอีกรอบ |
| 5 | COTTO | 2.90 | -2.03 | 2.86/2.76 | 3.00/3.08 | Sideway | ราคาพักตัวออกด้านข้าง |

หมายเหตุประกอบการเลือก Top Gainer และ Top Loser

- ปริมาณการซื้อขายเฉลี่ย 5 วัน มากกว่า 10 ล้านบาท
- ไม่นับรวม DW และ Warrant
- ราคาหุ้นไม่ต่ำกว่า 1 บาท

** เนื่องจากหุ้นในกลุ่มนี้ส่วนใหญ่เป็นหุ้นที่ผันผวนแรงกว่าตลาด นักลงทุนควรใช้ความระมัดระวังเป็นพิเศษ **

Crude Oil (WTI)



| | Level 1 | Level 2 |
|-------------------|---------|---------|
| Support | 71 | 70 |
| Resistance | 73 | 74.50 |

เป้าหมายหลักรอทดสอบ 74.50 ดอลลาร์

ราคาน้ำมัน WTI ในภาพรายวัน ภาพยังคงเดิมคือเป็นการปรับตัวขึ้นต่อเนื่อง เพื่อค้นหาเป้าหมายหลักที่ระดับ 74.50 ดอลลาร์ (High เดิม)

Rubber



| | Level 1 | Level 2 |
|-------------------|---------|---------|
| Support | 165 | 162 |
| Resistance | 168 | 172 |

มีโอกาสให้เห็นการฟื้นตัว

ราคายางพารา พักตัวลงมาที่ระดับแนวรับสำคัญ 165 เยน/กก. โดยบริเวณนี้ เคยมีแรงซ็อกกลับอยู่บ่อยครั้งในช่วงก่อนหน้านี้ ดังนั้นมีโอกาสเกิด Technical Rebound ในรอบสั้นนี้

Gold Futures

ราคาทองคำ Breakout หลุดแนวรับ 1190 ดอลลาร์ ลงมา ทิศทางกลับเป็นเชิงลบ

เมื่อคืนที่ผ่านมาราคาทองคำ Breakout หลุดแนวรับ 1190 ดอลลาร์ลงมา จากที่เราประเมินว่าราคาทองคำจะมีทิศทางชัดเจนเมื่อ Breakout ออกจากกรอบ 1190 – 1210 ดอลลาร์ออกมาได้

ภาพหลักของราคาทองคำกลับเป็นเชิงลบอีกครั้ง มีแนวรับแรกที่ 1183 ดอลลาร์

คำแนะนำระยะสั้น GFV18

- สถานะ Short ต้นทุนที่ 1198 ดอลลาร์ **ได้ปิดทำกำไร** เรียบร้อยแล้วที่ 1190 ดอลลาร์
- พอร์ตว่างรอเปิด Short เมื่อราคาทองคำปรับตัวขึ้นมาที่บริเวณ 1190 – 1193 ดอลลาร์ มีเป้าหมายทำกำไรที่บริเวณ 1180 – 1183 ดอลลาร์ **โดยมีจุดตัดขาดทุน** **เมื่อราคาทองคำทะลุผ่าน 1198 ดอลลาร์ได้**

วันที่ 27 ก.ย. 2018
กองทุน SPDR คงการถือครองทองคำไว้
ไว้ที่ระดับ 742.23 ตัน

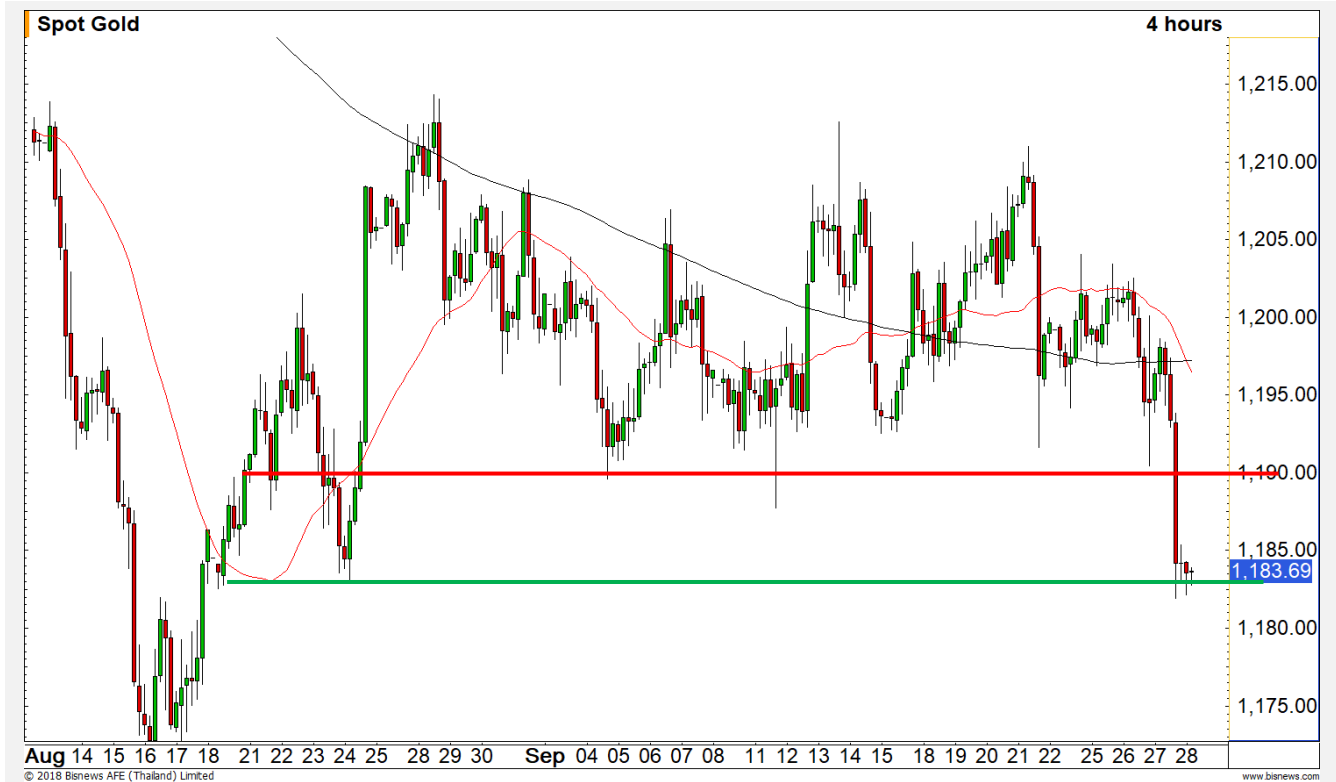

| แนวรับ | | แนวต้าน | |
|--------|------|---------|------|
| 1183 | 1178 | 1190 | 1193 |

| Contracts | Long | Short | Net | YTD |
|-------------|------|-------|-------|--------|
| Institution | 3735 | 5537 | -1802 | -10169 |
| Foreign | 828 | 2202 | -1374 | -25400 |
| Local | 6912 | 3736 | 3176 | 35569 |

USD Futures

ทิศทางของค่าเงินบาท Sideway รอเลือก ทิศทางในกรอบ 32.25 – 32.50 บาท/ดอลลาร์

ค่าเงินบาทในขณะนี้แกว่งตัวในกรอบ Sideway รอเลือกทิศทางในกรอบช่วง 32.25 – 32.50 บาท/ดอลลาร์ การแกว่งตัวในกรอบดังกล่าวนี้ มีลักษณะแกว่งตัวแบบความผันผวนน้อย เราแนะนำให้รอการ Breakout ออกจากกรอบดังกล่าวมากกว่า Trading ในกรอบ

คำแนะนำระยะสั้น USDV18

- พอร์ตว่างนะ Wait and See

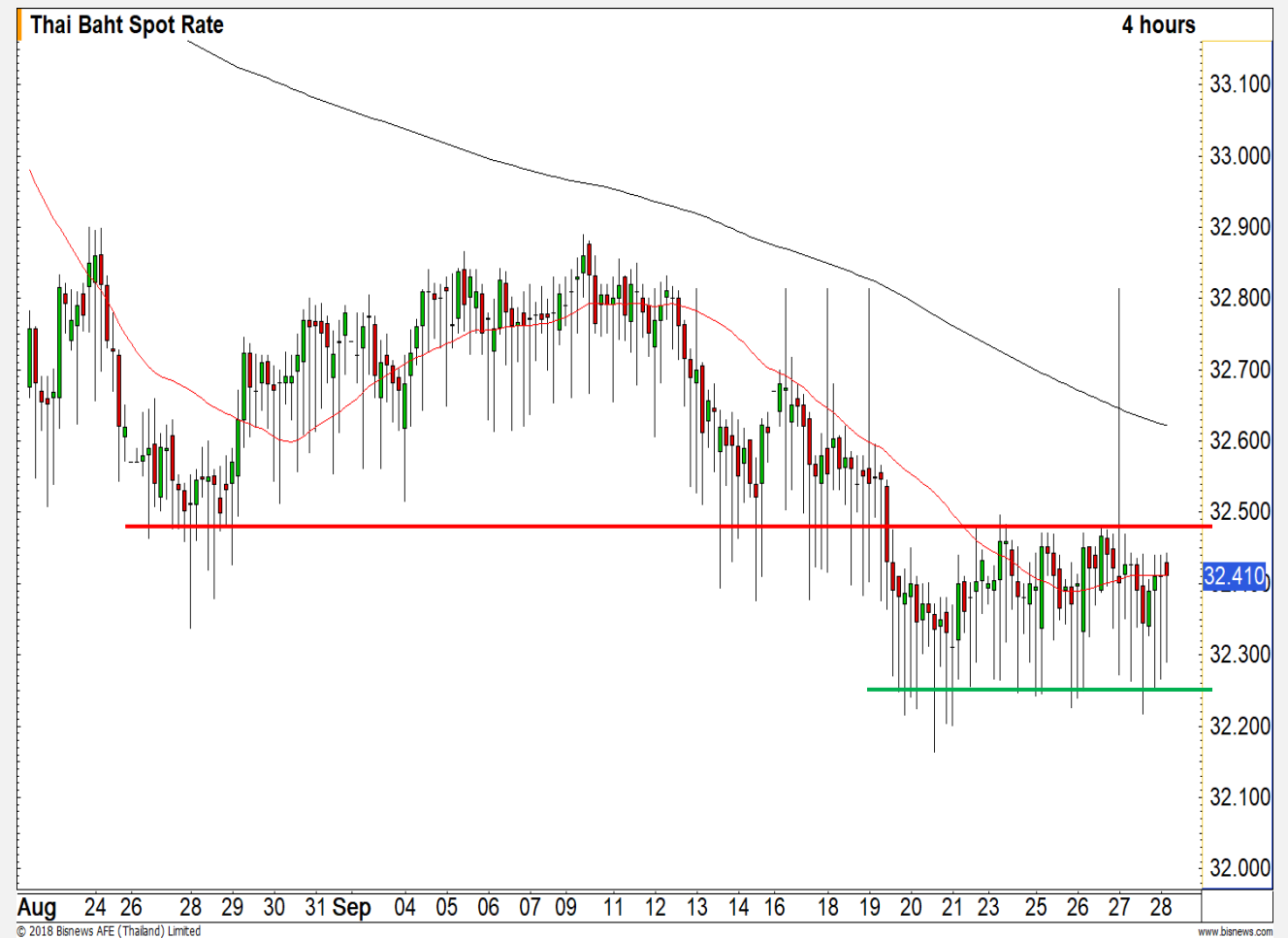

| แนวรับ | | แนวต้าน | |
|--------|-------|---------|-------|
| 32.35 | 32.25 | 32.50 | 32.60 |

Market Summary & Theoretical Price

SET50 Index Futures

| Series | Settle | Change | Vol. Contracts | Change | OI | Change | Days to Delivery | Theoretical | | | Div. Yield | Fund Rate | Basis | Premium Discount |
|--------|--------|--------|----------------|--------|--------|--------|------------------|-------------|---------|---------|------------|-----------|-------|------------------|
| | | | | | | | | Theoretical | Lower | Upper | | | | |
| S50V18 | 1161.0 | 3.0 | 405 | 324 | 1399 | -4 | 32 | 1159.60 | 1158.83 | 1165.18 | 0.00 | 1.50% | 2.46 | 1.40 |
| S50X18 | 1155.7 | 1.0 | 408 | -46 | 523 | 100 | 62 | 1160.23 | 1158.76 | 1171.06 | 0.01 | 1.50% | -2.84 | -4.53 |
| S50Z18 | 1159.5 | 0.4 | 203430 | 59856 | 280398 | 5137 | 90 | 1160.94 | 1158.80 | 1176.65 | 0.01 | 1.50% | 0.96 | -1.44 |
| S50H19 | 1156.5 | 0.4 | 9921 | 7008 | 10450 | 1679 | 181 | 1162.73 | 1158.43 | 1194.33 | 0.01 | 1.50% | -2.04 | -6.23 |
| S50M19 | 1152.7 | 1.2 | 2441 | 1525 | 6452 | 446 | 272 | 1156.21 | 1149.73 | 1203.69 | 0.02 | 1.50% | -5.84 | -3.51 |
| S50U19 | 1149.3 | -6.8 | 550 | 550 | 401 | 401 | 364 | 1145.14 | 1136.47 | 1208.68 | 0.03 | 1.50% | -9.24 | 4.16 |

Gold Futures

| Series | Settle | Change | Vol. Contracts | Change | OI | Change | Days to Delivery | Theoretical | | | Premium / Discount | Risk Free Rate |
|--------|--------|--------|----------------|--------|------|--------|------------------|-------------|-------|-------|--------------------|----------------|
| | | | | | | | | Theoretical | Lower | Upper | | |
| GFV18 | 18440 | -70 | 785 | 733 | 2305 | 312 | 32 | 18261 | 18249 | 18349 | 179.23 | 1.50% |
| GFZ18 | 18500 | -70 | 398 | 385 | 2634 | 243 | 90 | 18304 | 18271 | 18552 | 195.77 | 1.50% |
| GFG19 | 18550 | -50 | 19 | 10 | 104 | 11 | 152 | 18351 | 18294 | 18768 | 199.30 | 1.50% |

USD Futures

| Series | Settle | Change | Days to Delivery | Theoretical | Basis |
|--------|--------|--------|------------------|-------------|-------|
| USDV18 | 32.39 | -0.02 | 32 | 32.51 | -0.03 |
| USDX18 | 32.36 | -0.02 | 62 | 32.58 | -0.06 |
| USDZ18 | 32.34 | -0.03 | 90 | 32.66 | -0.08 |
| USDH19 | 32.21 | 0.00 | 181 | 32.89 | -0.21 |

DISCLAIMER: รายงานฉบับนี้จัดทำโดยบริษัทหลักทรัพย์ ฟินันเซีย ไซรัส จำกัด (มหาชน) "บริษัท" ข้อมูลที่ปรากฏในรายงานฉบับนี้ถูกจัดทำขึ้นบนพื้นฐานของแหล่งข้อมูลที่เชื่อว่าหรือควรเชื่อว่ามีที่น่าเชื่อถือ และหรือมีความถูกต้อง อย่างไรก็ตามบริษัทไม่รับรองความถูกต้อง/ครบถ้วนของข้อมูลดังกล่าว ข้อมูลและความเห็นที่ปรากฏอยู่ในรายงานฉบับนี้อาจมีการเปลี่ยนแปลง แก้ไข หรือเพิ่มเติมได้ตลอดเวลาโดยไม่ต้องแจ้งให้ทราบล่วงหน้า บริษัทไม่มีความประสงค์ที่จะชักจูงหรือชี้ชวนให้ผู้ลงทุน ลงทุนซื้อหรือขายหลักทรัพย์ตามที่ปรากฏในรายงานฉบับนี้ รวมทั้งบริษัทไม่ได้รับประกันผลตอบแทนหรือราคาของหลักทรัพย์ตามข้อมูลที่ปรากฏแต่อย่างใด บริษัทจึงไม่รับผิดชอบต่อความเสียหายใดๆ ที่เกิดขึ้นจากการนำข้อมูลหรือความเห็นในรายงานฉบับนี้ไปใช้ไม่ว่ากรณีใดก็ตาม ผู้ลงทุนควรศึกษาข้อมูลและใช้ดุลยพินิจอย่างรอบคอบในการตัดสินใจลงทุน

บริษัทขอสงวนลิขสิทธิ์ในข้อมูลและความเห็นที่ปรากฏอยู่ในรายงานฉบับนี้ ห้ามมิให้ผู้ใดนำข้อมูลและความเห็นในรายงานฉบับนี้ไปใช้ประโยชน์ คัดลอก ตัดแปลง ทำซ้ำ นำออกแสดงหรือเผยแพร่ต่อสาธารณชนไม่ว่าทั้งหมดหรือบางส่วน โดยไม่ได้รับอนุญาตเป็นลายลักษณ์อักษรจากบริษัทล่วงหน้า การลงทุนในหลักทรัพย์มีความเสี่ยง ผู้ลงทุนควรศึกษาข้อมูลและพิจารณาอย่างรอบคอบก่อนการตัดสินใจลงทุน

บริษัทหลักทรัพย์ ฟินันเซีย ไซรัส จำกัด (มหาชน) อาจเป็นผู้ดูแลสภาพคล่อง (Market Maker) และผู้ออกใบสำคัญแสดงสิทธิอนุพันธ์ (Derivative Warrants) บนหลักทรัพย์ที่ปรากฏอยู่ในรายงานฉบับนี้ โดยบริษัท อาจจัดทำทวีเคาระห์ของหลักทรัพย์อ้างอิงดังกล่าวนี้ ดังนั้น นักลงทุนควรศึกษารายละเอียดในหนังสือชี้ชวนของใบสำคัญแสดงสิทธิอนุพันธ์ดังกล่าวก่อนตัดสินใจลงทุน