



SET INDEX

รอบเข้าดูแนวต้านแรก
1720-1722 จุด

ภาพระยะ 2 สัปดาห์ขึ้นไปยังให้น้ำหนักดัชนีมีโอกาสทดสอบ High 1730 จุด และมีการปรับขึ้นต่อเพื่อทำ Higher High วางเป้าหมาย 1750 จุด

รอบปลายเมื่อวานปิดผ่าน 1716 จุดได้ หนุนเข้านี้ต่อยอดเข้าหาแนวต้านแรก 1720-1722 จุด แต่เบื้องต้นอาจมีแรงขายสลับได้บ้างที่แนวนี้ (คล้ายตัวระหว่างทางไม่เยอะ 1712/1710 จุดรับอยู่) ก่อนจะขยับขึ้นทดสอบ 1730 จุด

แนวรับ	1712**	1710*
แนวต้าน	1722**	1730*

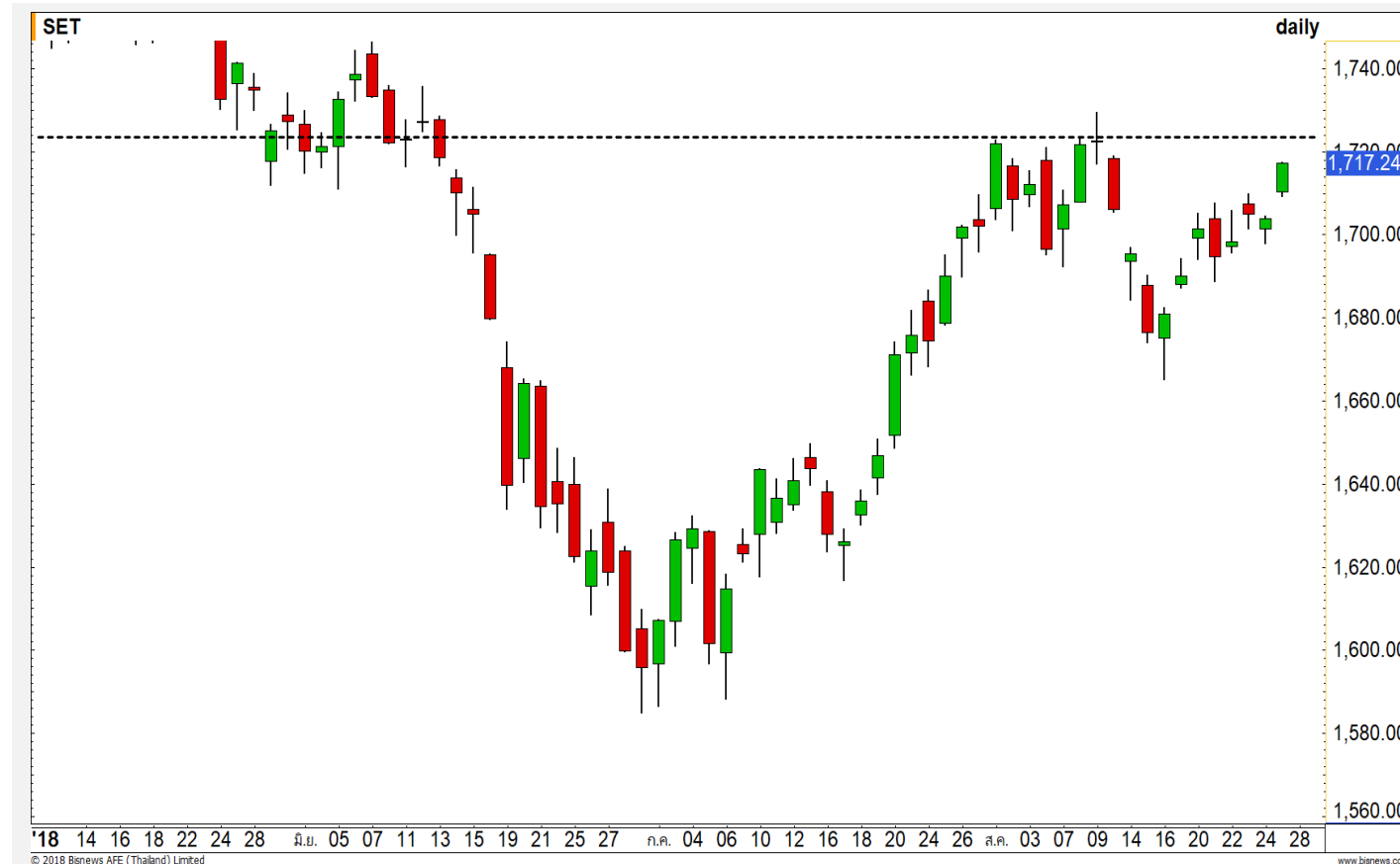
Technical Review:

- S50U18: รอบเข้าบวกต่อ แต่อาจมีแรงขายสลับได้บ้างที่แนวต้าน 1139-1140 จุด ก่อนจะทะลุผ่านในระยะถัดไป
- Momentum Trading : SYNEX, AOT
- Swing Trading : KCE, CENTEL

SET50 Index Futures

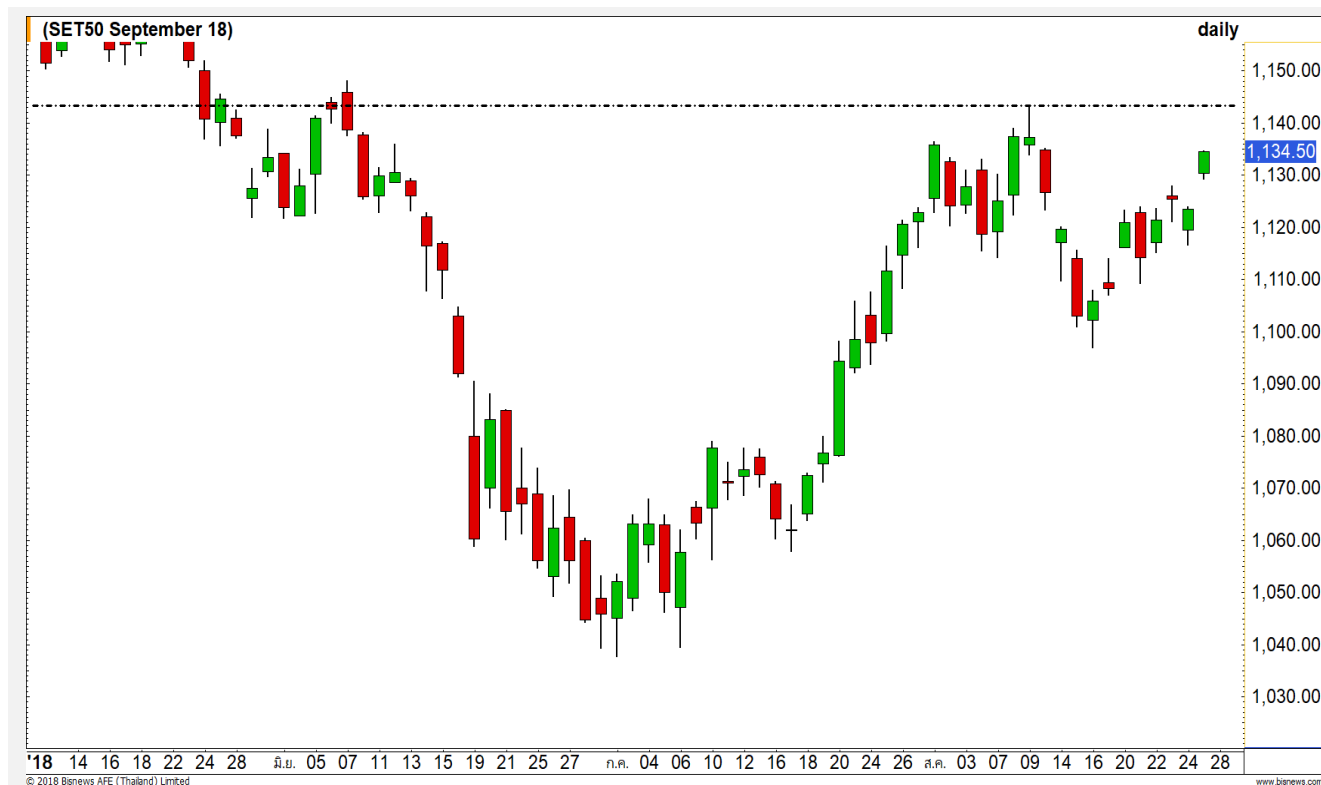

รอบเข้าบวกต่อ แต่อาจมีแรงขายบ้าง ที่แนวต้าน 1139-1140 จุด

27 ส.ค. 61 นักลงทุนต่างชาติกลับมา Long สุทธิเป็นวันแรกในรอบสามวันทำการ 1,523 สัญญา (2 พ.ค.-27 ส.ค. Long สุทธิสะสม 18,151 สัญญา)

รอบหลักยังวางเป้าหมายการปรับขึ้นคือ High ก่อนหน้าช่วง 1140-1143 จุด แนวนี้ขอดูเป็นจุดสำคัญว่าจะเกิดแรงขาย หรือมีแรงส่งต่อเพื่อทำ Higher High (ให้น้ำหนักทะลุผ่านยังมีโอกาสเกิดขึ้น)

ส่วนเข้านี้บวกต่อ มีติดแรงขายที่แนวต้าน 1139-1140 จุดได้บ้าง แต่การคลายตัวระหว่าง ชม. ไม่รุนแรง แนวรับ 1131/1129 จุดยังเป็นฐานแข็งแกร่ง

กลยุทธ์ S50U18 (รอบหลักเน้น Trading Long)

- พอร์ตถือ Long ต้นทุน 1117-1122 จุด รอทำกำไรที่แนวต้าน 1139-1140 จุด และ 1143 จุด (บางส่วนแนะนำให้ปิดทำกำไรที่แนวต้าน 1130 จุดไปแล้ว **ปิดหลุด 1129 จุดตัดขาดทุนกำไร**)
- พอร์ตว่าง คลายตัวระหว่าง ชม. ทดสอบแนวรับ 1131/1129 จุดแนะนำให้เปิด Long

แนวรับ

1131**

1129*

แนวต้าน

1139**

1143

Contracts	Long	Short	Net	YTD
Institution	14372	15518	-1146	14495
Foreign	17946	16423	1523	27825
Local	48585	48962	-377	-42320



SET50 Index Options

คำแนะนำ : Wait and See

กลยุทธ์ : -
 ขาดทุนสูงสุด : -
 กำไรสูงสุดทางทฤษฎี : -
 เป้าหมายการทำกำไร : -
 จุดคุ้มทุน(เมื่อหมดอายุ) : -

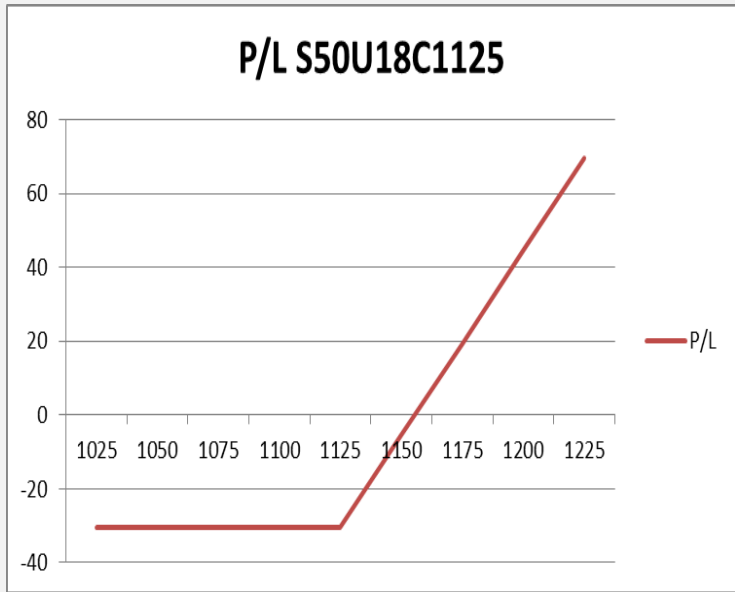

SET50 Index	Long S50U18C1075	Cost	Profit/Loss
1025	-100	30.5	-30.5
1050	-75	30.5	-30.5
1075	-50	30.5	-30.5
1100	-25	30.5	-30.5
1125	0	30.5	-30.5
1150	25	30.5	-5.5
1175	50	30.5	19.5
1200	75	30.5	44.5
1225	100	30.5	69.5

		Price	Change	Vol.	Open Interest	Intrinsic Value	Time Value	Break Even	All-in-Premium	Implied Volatility	Effective Gearing
Call Option	S50U18C1075	62.80	10.40	72	3013	62.79	0.01	1137.80	0.00	0.00%	17.91
	S50U18C1100	42.00	8.90	154	1,870	37.79	4.21	1142.00	0.00	12.11%	22.76
	S50U18C1125	22.90	4.30	752	3,000	12.79	10.11	1147.90	0.01	11.52%	32.11
	S50U18C1150	11.60	2.10	529	3,889	0.00	11.60	1161.60	0.02	12.55%	39.22
	S50U18C1175	5.80	1.60	259	2,779	0.00	5.80	1180.80	0.04	13.84%	43.89
Put Option	S50U18P1075	4.30	-1.70	601	6,295	0.00	4.30	1070.70	-0.06	18.41%	-35.97
	S50U18P1100	7.90	-2.90	274	3,260	0.00	7.90	1092.10	-0.04	16.94%	-33.81
	S50U18P1125	13.80	-5.90	387	2,647	0.00	13.80	1111.20	-0.02	15.12%	-31.65
	S50U18P1150	27.40	-8.00	180	1,475	12.21	15.19	1122.60	-0.01	15.99%	-23.89
	S50U18P1175	49.40	-10.10	2	204	37.21	12.19	1125.60	-0.01	20.48%	-15.90

Property Development

	Level 1	Level 2
Support	322	318
Resistance	327	336

กำลังขึ้นทดสอบแนวต้านสำคัญ 327 จุด

ดัชนีกลุ่มพัฒนาอสังหาริมทรัพย์ อยู่ในรอบการปรับตัวขึ้น โดยกำลังเข้าใกล้แนวต้านสำคัญ 327 จุด หากผ่านได้จะเป็นการเปิด Upside ในภาพใหญ่

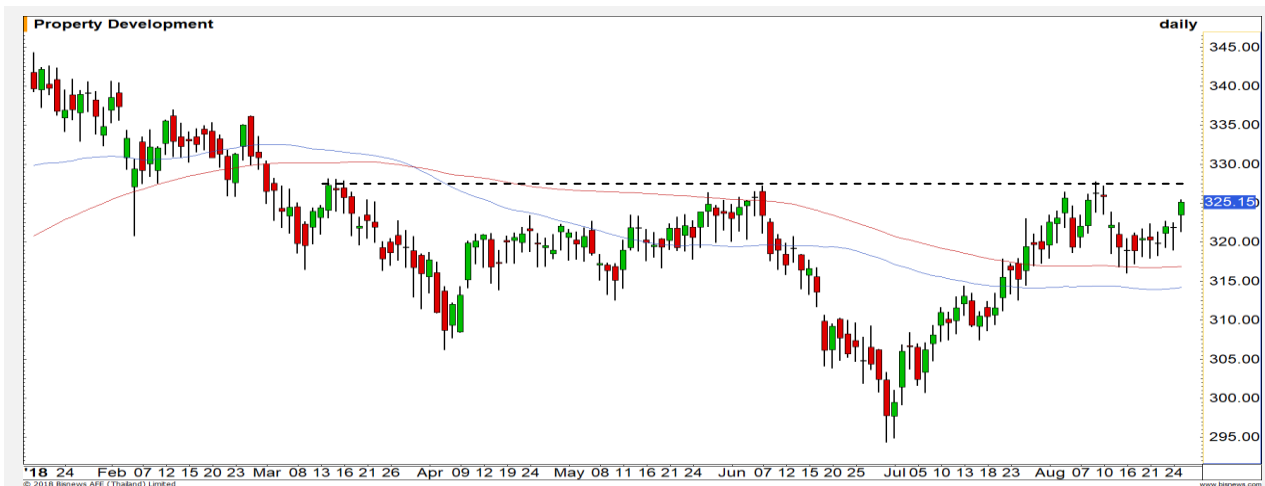

Tourism & Leisure

	Level 1	Level 2
Support	663	653
Resistance	681	700

Triple Bottom

ดัชนีกลุ่มการท่องเที่ยวและสันทนาการ เกิดรูปแบบ Triple Bottom ที่ฐานบริเวณ 654 จุด ประเมินดัชนีกลับเข้าสู่รอบฟื้นตัว

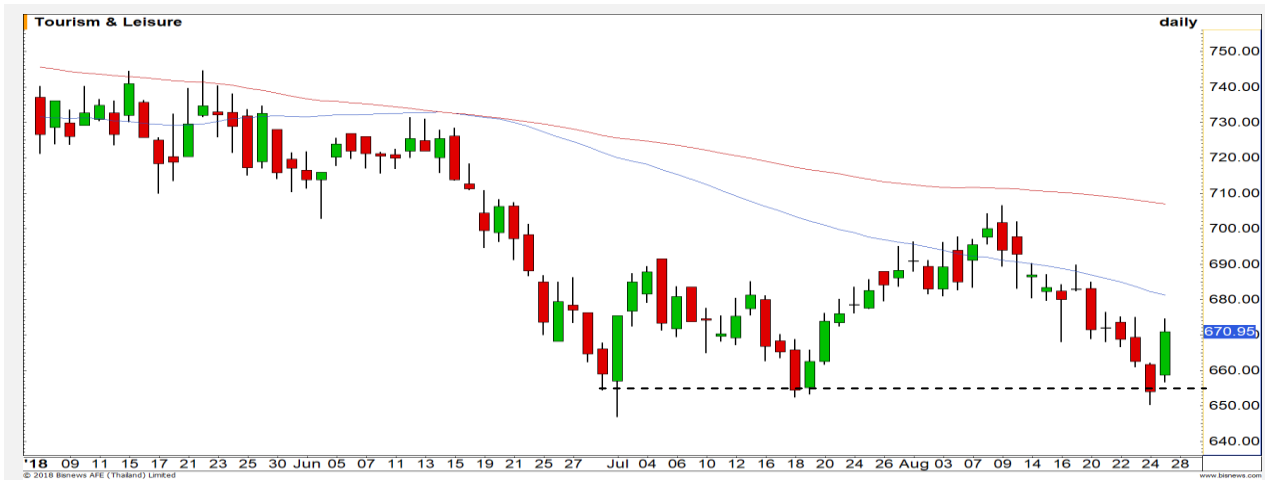

Top Most Active



Support 68.50 68 Resistance 70 72

CPALL (DAY): トラブได้ที่ราคายังไม่หลุดระดับ 68.50 บาท ยังสามารถลุ้นให้เกิด Technical Rebound ในรอบสั้นได้



Support 65.50 64.50 Resistance 67.50 70

AOT (DAY): รอการผ่านแนวต้านสำคัญที่ 67 บาท เพื่อยืนยันรอบการปรับตัวขึ้นในครั้งนี้



Support 11.50 10.70 Resistance 12.50 13

PTG (DAY): การฟื้นตัวเป็นลักษณะ V-shape วางแนวต้านถัดไปที่ 12.50 / 13 บาท ตามลำดับ



Support 80 78.50 Resistance 82.50 85

PTTGC (DAY): ราคาแกว่งตัวออกด้านข้างในกรอบสามเหลี่ยมรูปแบบ Descending triangle รอการ Breakout เพื่อเลือกทิศทางในอนาคต

Momentum Trading

SYNEX

Support | 12.20
Resistance | 13.20/13.60
Stop loss | 11.80

คำแนะนำระยะสั้น (BUY)

เกิดภาพการ Breakout เพื่อสร้าง High ใหม่ ดึงโมเมนตัมเชิงบวกเข้ามา มีโอกาสปรับตัวขึ้นต่อ วางเป้าหมายรอบนี้ที่ 13.20 / 13.60 บาท



AOT

Support | 65.50
Resistance | 67.50
Stop loss | 65

คำแนะนำระยะสั้น (BUY)

ราคาแกว่งตัวออกด้านข้างช่วง 65-66.50 บาท MACD เริ่มให้ระลอก ผ่าน 66.50 บาทได้ เปิด Upside เป้าหมาย 67.50 บาท

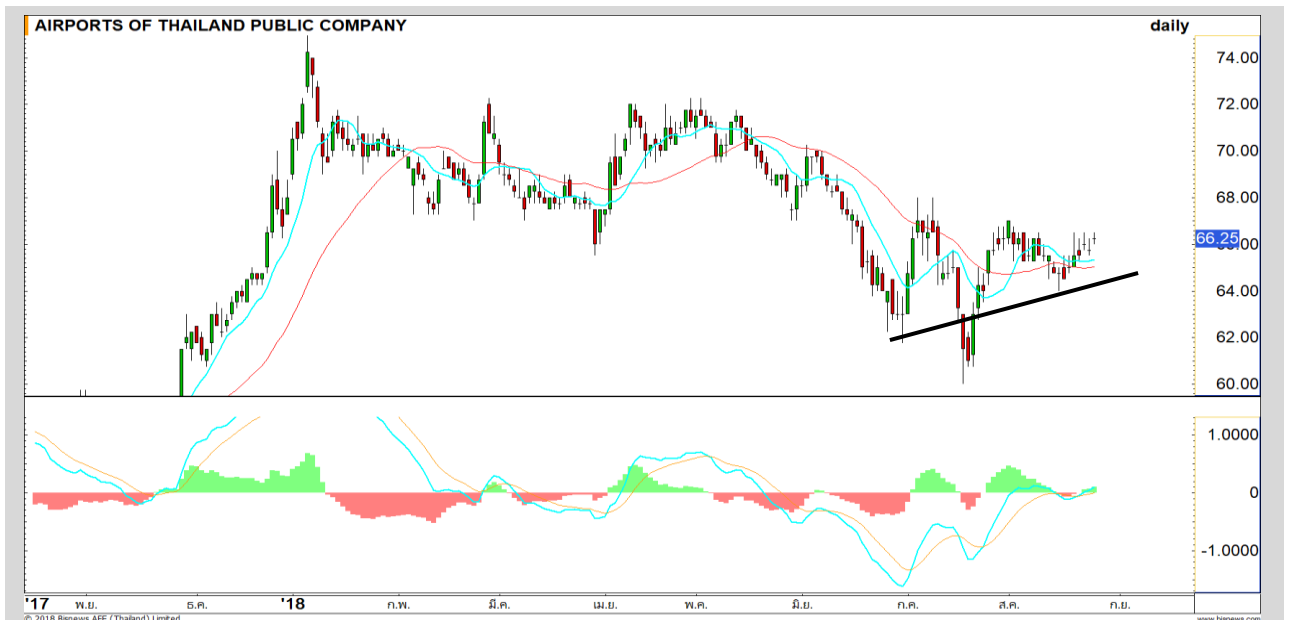

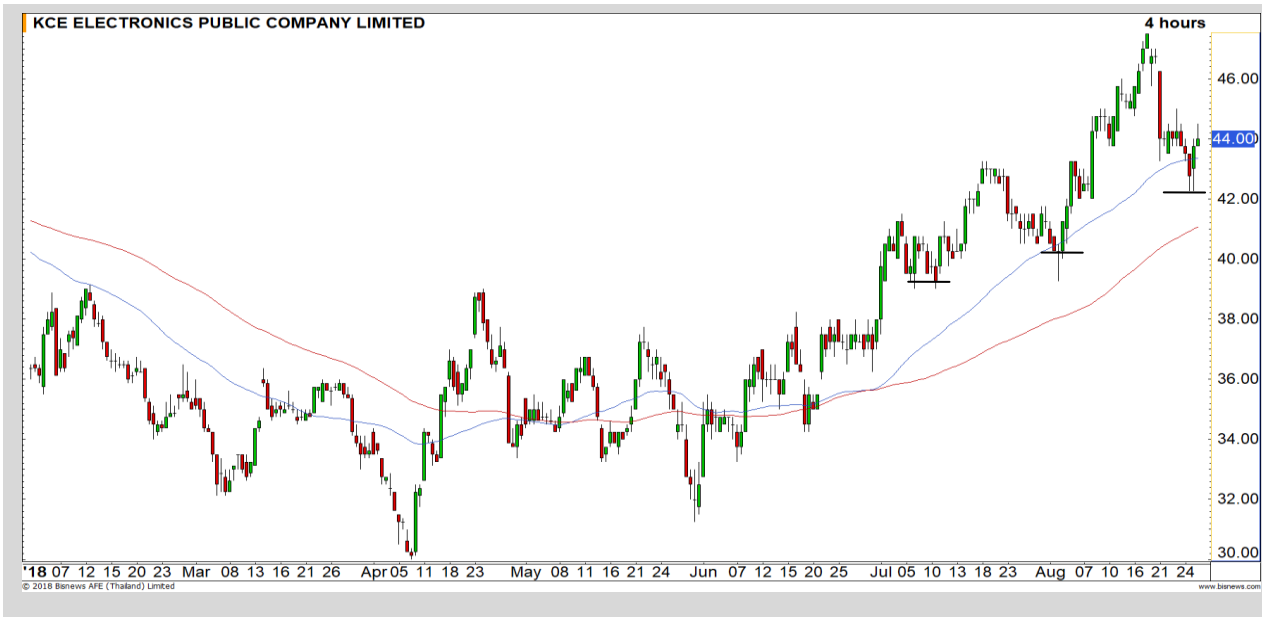

Support	43
Resistance	46
Stop loss	42

คำแนะนำระยะสั้น (BUY)

ราคาอยู่ในรอบการ Rebound เพื่อกลับไปขึ้นต่อตามทิศทางของแนวโน้มเดิมที่เป็นขาขึ้น วางเป้าหมายรอบนี้ที่ 46 บาท

KCE



Support	38.75
Resistance	40.25-41
Stop loss	38

คำแนะนำระยะสั้น (BUY)

ราคาเริ่มฟื้นจาก Oversold ประเมิน Downside จำกัด และ Upside เปิดมากขึ้น โดยเฉพาะผ่านแนวต้าน 40.25 บาท

CENTEL



รอสัญญาณการทำ SBL

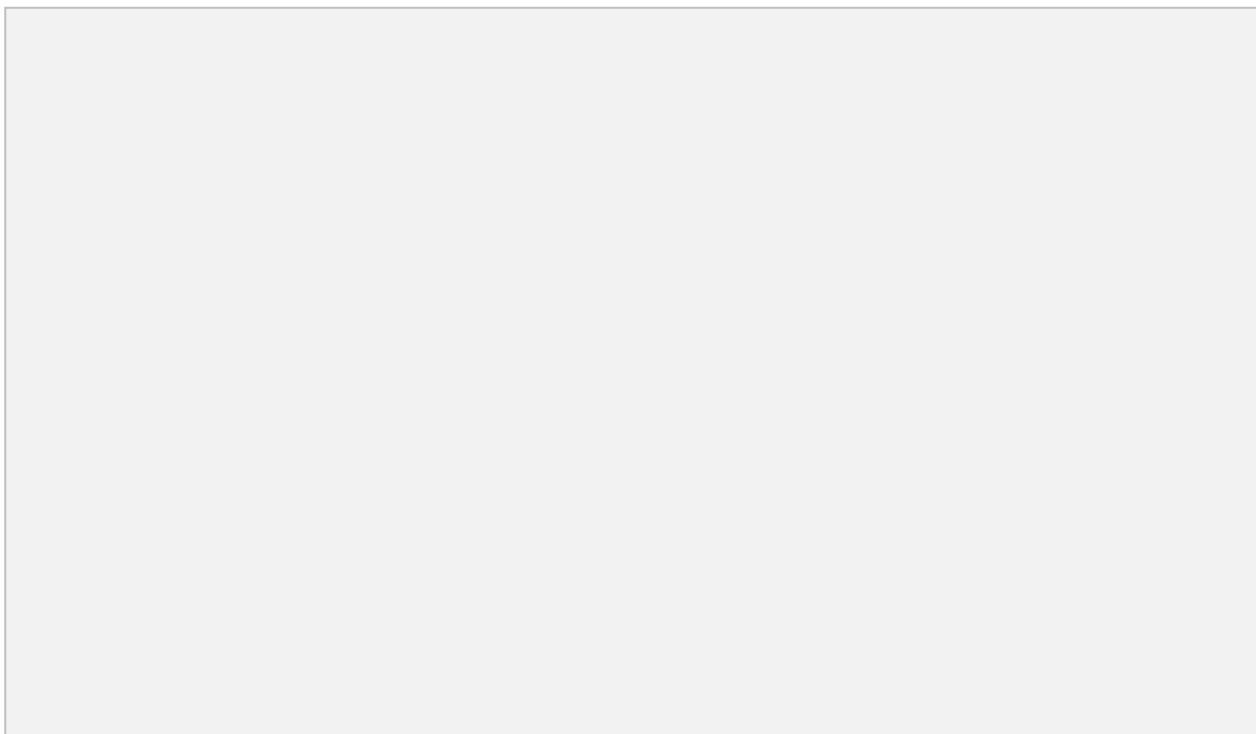

เทียบราคาวันก่อนหน้า

Close Price	%Change
-	-

(ข้อมูล ณ เวลา 17.00 น. ของวันก่อนหน้า)

รอดูทิศทาง

แนวรับ		แนวต้าน	
-	-	-	-

เมื่อวานตัดขาดทุนการทำ SBL หุ้น STEC ในช่วง 21.80-22 บาทไปแล้ว หลังราคาตั้ง High ขึ้นเกิน 22.60 บาท

ปริมาณหุ้นที่ให้ยืมเพื่อขายชอร์ต

Stock	Available for borrowing (Share)
-	-

(ข้อมูล ณ เวลา 9.00 น. ของวันก่อนหน้า)

-

สอบถามข้อมูลเพิ่มเติม กรุณาติดต่อ
ฝ่ายธุรกิจยืมและให้ยืมหลักทรัพย์

โทรศัพท์ : 02-658-9699
Email: sbl@fnsyrus.com

PTTGC: PTTG24C1901A

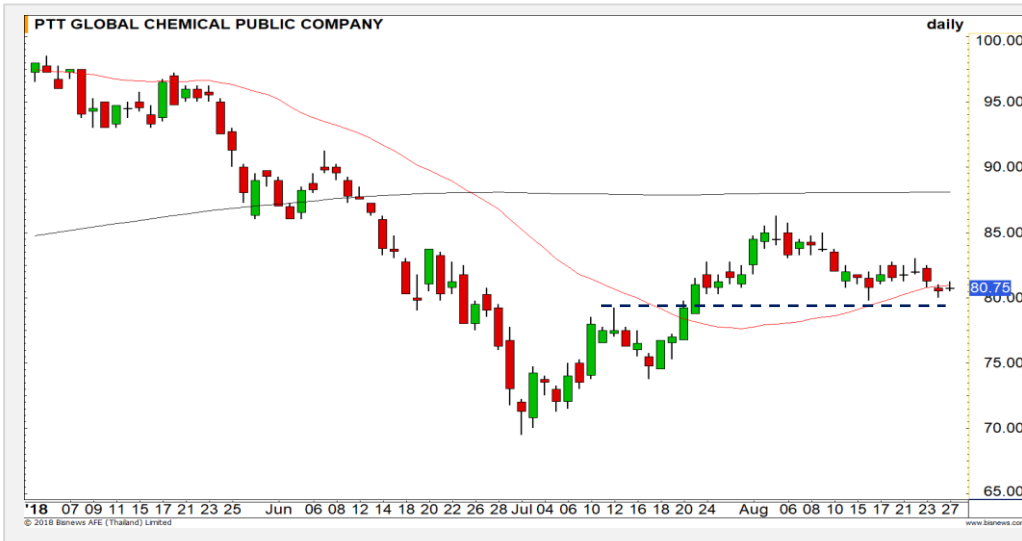

แนวรับ		แนวต้าน	
79.50	79.00	82.50	83.25

ราคาพักตัวออกด้านข้างลงมาใกล้แนวรับ ให้เป็นจุดซื้อเพื่อทำรอบที่ดี เนื่องจาก Stop loss ต่ำ โดยวางแนวต้านที่ 83.25

โดยมีจุดตัดขาดทุนเมื่อราคาปิดต่ำกว่าระดับ 78.50 บาท อีกระลอก



สอบถามข้อมูลเพิ่มเติม
โทรศัพท์ 02-658-9915
Email: dw@fnsyrus.com
Line: @dw24

ตารางราคา

* ตารางราคาใช้เปรียบเทียบในการซื้อขายช่วง market open เท่านั้น ไม่รวมช่วง market call

Underlying Bid*	DW Bid Price(THB) *				
	28-Aug-2018	29-Aug-2018	30-Aug-2018	31-Aug-2018	03-Sep-2018
81.50	0.50	0.50	0.49	0.49	0.48
81.25	0.49	0.49	0.48	0.48	0.47
81.00	0.48	0.48	0.48	0.47	0.46
80.75	0.48	0.47	0.47	0.46	0.45
80.50	0.47	0.46	0.46	0.45	0.44
80.25	0.46	0.45	0.45	0.45	0.43
80.00	0.45	0.44	0.44	0.44	0.42
79.75	0.44	0.44	0.43	0.43	0.42
79.50	0.43	0.43	0.42	0.42	0.41

Name	PTTG24C1901A	Implied Volatility	50.00%
Underlying	PTTGC	Delta	22.67%
Type	Call	Listing Date	18-Jul-2018
Strike	109.900	Last Trading Date	31-Jan-2019
Conversion Ratio	6.37000	Expire Date(Maturity Date)	05-Feb-2019
Moneyness	-36.52% OTM	outstanding (27-Aug-2018)	4,637,700

TOP GAINER AND LOSER

5 TOP MAINBROAD GAINER

Rank	Stock	PClose	%Change	Support	Resistance	Trend (1 Week)	Technical View
1	GL	8.50	18.06	8.35/8.20	8.75/9.00	Sideway Up	ภาพเป็นบวกโดยระยะสั้นอาจย่อตัวได้บ้าง
2	BEAUTY	10.80	12.50	10.40/10.20	11.30/11.50	Uptrend	ภาพเป็นบวก แน่เข้าซื้อในจังหวะพักตัว
3	ZMICO	1.15	11.65	1.12/1.07	1.16/1.20	Sideway Down	ริบาวน์ ไม่ผ่านเส้น 200 วัน
4	OCEAN	1.91	7.30	1.85/1.80	1.93/1.98	Sideway Up	ราคาทำ New High กลับสู่รอบขาขึ้นอีกครั้ง
5	PRM	7.65	6.99	7.50/7.35	7.85/8.00	Sideway Up	ราคาทำ New High ดึงภาพเป็นบวก

5 TOP MAINBROAD LOSER

Rank	Stock	PClose	%Change	Support	Resistance	Trend (1 Week)	Technical View
1	TAPAC	6.65	-8.28	6.30/6.15	6.85/7.00	Downtrend	ราคาทำ New Low ดึงภาพเป็นบวก
2	TSR	2.44	-5.43	2.36/2.30	2.50/2.58	Sideway	ราคาพักตัวตามแนวโน้มเดิม
3	PRINC	5.45	-2.68	5.25/5.10	5.55/5.75	Sideway	ราคาพักตัวออกด้านข้าง
4	EPG	8.80	-2.22	8.65/8.50	8.90/9.05	Sideway Up	แกว่งตัวออกด้านข้างเพื่อสะสมกำลัง
5	RICHY	1.76	-2.22	1.72/1.68	1.79/1.84	Sideway Down	ราคาต่ำกว่าเส้น 20 วัน ภาพเป็นลบ

หมายเหตุประกอบการเลือก Top Gainer และ Top Loser

- ปริมาณการซื้อขายเฉลี่ย 5 วัน มากกว่า 10 ล้านบาท
- ไม่นับรวม DW และ Warrant
- ราคาหุ้นไม่ต่ำกว่า 1 บาท

** เนื่องจากหุ้นในกลุ่มนี้ส่วนใหญ่เป็นหุ้นที่ผันผวนแรงกว่าตลาด นักลงทุนควรใช้ความระมัดระวังเป็นพิเศษ **



Crude Oil (WTI)



	Level 1	Level 2
Support	66.50	65
Resistance	69	70

เป้าหมายรอบนี้ที่ 70 ดอลลาร์/บาร์เรล

ราคาน้ำมัน WTI ในภาพรายวัน ภาพยังคงเป็นการปรับตัวขึ้นอย่างต่อเนื่อง โดยมองเป้าหมายรอบนี้ที่ระดับแนวต้าน 70 ดอลลาร์/บาร์เรล

Sugar



	Level 1	Level 2
Support	10.30	10
Resistance	10.90	11.50

ฟันตัวในแนวโน้มขาลง

ราคาน้ำตาล ล่าสุดราคาเกิดการติดตัวกลับขึ้นมาเคลื่อนไหวที่ระดับ 10.51 เซนต์ต่อปอนด์ โดยทิศทางหลักยังคงเป็นการเคลื่อนไหวในกรอบ Downtrend channel ฉะนั้นมองการติดตัวในรอบนี้เป็นเพียงการติดตัวสั้นๆ ในแนวโน้มขาลง

Gold Futures

ราคาทองคำมีโอกาสพักตัวรอบสั้นจากสัญญาณ Bearish Divergence

ภาพทางเทคนิคราคาทองคำล่าสุดเกิดสัญญาณ Bearish Divergence ใน RSI บ่งบอกถึงแรงขึ้นเริ่มอ่อนแรง ประเมินราคาทองคำมีโอกาสพักตัวเพื่อสะสมแรงในรอบสั้น วางแนวรับที่ 1198 – 1203 ดอลลาร์

ภาพระยะ 1-2 สัปดาห์ เราให้มุมมองต่อราคาทองคำในทิศทางบวก (โดยอ้างอิงตาม Dow Theory ราคาทองคำเป็นแนวโน้มขาขึ้น)

คำแนะนำระยะสั้น GFQ18

- พอร์ตว่างและ Wait and See

27 ส.ค. 2018

กองทุน SPDR คงการถือครองทองคำไว้ที่ระดับ 764.58 ตัน



แนวรับ		แนวต้าน	
1203	1198	1212	1215

Contracts	Long	Short	Net	YTD
Institution	15455	14812	643	-3757
Foreign	7094	3964	3130	-16220
Local	11559	15332	-3773	19977

USD Futures

การแข็งค่าของค่าเงินบาท มีสัญญาณผ่อนแรง จาก Bullish Divergence

ขณะนี้ค่าเงินบาท ทำระดับแข็งค่าสูงสุดที่ 32.34 บาท/ดอลลาร์ แต่อย่างไรก็ดีค่าเงินบาทไม่สามารถยืนแข็งค่าเกินกว่าระดับ 32.50 บาท/ดอลลาร์ได้ต่อเนื่อง และเกิดสัญญาณผ่อนแรงจาก Bullish Divergence ใน RSI

ทำให้ระยะสั้นค่าเงินบาทมีโอกาสกลับมาอ่อนค่า เข้าหา 32.80 – 32.90 บาท/ดอลลาร์

คำแนะนำระยะสั้น USDU18

- สถานะ Long ต้นทุนบริเวณ 32.60 บาท/ดอลลาร์ มีเป้าหมายทำกำไรที่ 32.80 – 32.90 บาท/ดอลลาร์ โดยมีจุดตัดขาดทุนเมื่อค่าเงินบาทแข็งค่าเกินระดับ 32.40 บาท/ดอลลาร์



แนวรับ		แนวต้าน	
32.45	32.40	32.80	32.90

Market Summary & Theoretical Price

SET50 Index Futures

Series	Settle	Change	Vol. Contracts	Change	OI	Change	Days to Delivery	Theoretical			Div. Yield	Fund Rate	Basis	Premium Discount
								Theoretical	Lower	Upper				
S50Q18	1138.9	11.7	101	57	1109	4	2	1137.85	1137.81	1138.20	0.00	1.50%	1.11	1.05
S50U18	1134.5	11.0	73361	-32297	254050	-2336	30	1138.59	1137.89	1143.74	0.01	1.50%	-3.29	-4.09
S50V18	1134.2	9.6	15	-36	301	7	63	1139.44	1137.97	1150.24	0.01	1.50%	-3.59	-5.24
S50Z18	1136.6	11.0	6518	-2023	31346	275	121	1140.54	1137.71	1161.29	0.01	1.50%	-1.19	-3.94
S50H19	1132.6	10.8	574	11	4968	-33	212	1136.01	1131.05	1172.35	0.02	1.50%	-5.19	-3.41
S50M19	1125.9	10.8	334	68	3919	10	303	1126.83	1119.75	1178.78	0.03	1.50%	-11.89	-0.93

Gold Futures

Series	Settle	Change	Vol. Contracts	Change	OI	Change	Days to Delivery	Theoretical			Premium / Discount	Risk Free Rate
								Theoretical	Lower	Upper		
GFQ18	18660	110	37	-401	1581	-273	2	18687	18686	18692	-26.85	1.50%
GFV18	18680	110	54	-606	1979	-240	63	18734	18709	18911	-53.69	1.50%
GFZ18	18730	120	21	-607	1401	-256	121	18778	18732	19119	-48.22	1.50%

USD Futures

Series	Settle	Change	Days to Delivery	Theoretical	Basis
USDQ18	32.58	-0.21	2	32.50	0.09
USDU18	32.58	-0.17	30	32.57	0.09
USDV18	32.54	-0.16	63	32.65	0.05
USDZ18	32.47	-0.22	121	32.80	-0.02

DISCLAIMER: รายงานฉบับนี้จัดทำโดยบริษัทหลักทรัพย์ ฟินันเซีย ไซรัส จำกัด (มหาชน) "บริษัท" ข้อมูลที่ปรากฏในรายงานฉบับนี้ถูกจัดทำขึ้นบนพื้นฐานของแหล่งข้อมูลที่เชื่อว่าหรือควรเชื่อว่ามีที่น่าเชื่อถือ และหรือมีความถูกต้อง อย่างไรก็ตามบริษัทไม่รับรองความถูกต้อง/ครบถ้วนของข้อมูลดังกล่าว ข้อมูลและความเห็นที่ปรากฏอยู่ในรายงานฉบับนี้อาจมีการเปลี่ยนแปลง แก้ไข หรือเพิ่มเติมได้ตลอดเวลาโดยไม่ต้องแจ้งให้ทราบล่วงหน้า บริษัทไม่มีความประสงค์ที่จะชักจูงหรือชี้ชวนให้ผู้ลงทุน ลงทุนซื้อหรือขายหลักทรัพย์ตามที่ปรากฏในรายงานฉบับนี้ รวมทั้งบริษัทไม่ได้รับประกันผลตอบแทนหรือราคาของหลักทรัพย์ตามข้อมูลที่ปรากฏแต่อย่างใด บริษัทจึงไม่รับผิดชอบต่อความเสียหายใดๆ ที่เกิดขึ้นจากการนำข้อมูลหรือความเห็นในรายงานฉบับนี้ไปใช้ไม่ว่ากรณีใดก็ตาม ผู้ลงทุนควรศึกษาข้อมูลและใช้ดุลยพินิจอย่างรอบคอบในการตัดสินใจลงทุน

บริษัทขอสงวนลิขสิทธิ์ในข้อมูลและความเห็นที่ปรากฏอยู่ในรายงานฉบับนี้ ห้ามมิให้ผู้ใดนำข้อมูลและความเห็นในรายงานฉบับนี้ไปใช้ประโยชน์ คัดลอก ดัดแปลง ทำซ้ำ นำออกแสดงหรือเผยแพร่ต่อสาธารณชนไม่ว่าทั้งหมดหรือบางส่วน โดยไม่ได้รับอนุญาตเป็นลายลักษณ์อักษรจากบริษัทล่วงหน้า การลงทุนในหลักทรัพย์มีความเสี่ยง ผู้ลงทุนควรศึกษาข้อมูลและพิจารณาอย่างรอบคอบก่อนการตัดสินใจลงทุน

บริษัทหลักทรัพย์ ฟินันเซีย ไซรัส จำกัด (มหาชน) อาจเป็นผู้ดูแลสภาพคล่อง (Market Maker) และผู้ออกใบสำคัญแสดงสิทธิอนุพันธ์ (Derivative Warrants) บนหลักทรัพย์ที่ปรากฏอยู่ในรายงานฉบับนี้ โดยบริษัท อาจจัดทำทวีเคาระห์ของหลักทรัพย์อ้างอิงดังกล่าวนี้ ดังนั้น นักลงทุนควรศึกษารายละเอียดในหนังสือชี้ชวนของใบสำคัญแสดงสิทธิอนุพันธ์ดังกล่าวก่อนตัดสินใจลงทุน