



## SET INDEX

รอบหลักไม่ควรหลุด 1613 จุด  
เพื่อไม่เสี่ยงเปลี่ยนทิศทาง

ภาพหลักเจอแรงเหวี่ยง แต่หาก  
ยังยืนฐานได้ที่ 1613 จุด มีโอกาสเกิด  
Technical Rebound โดยจะยืนยันแรงส่ง  
ได้ดีขึ้น เมื่อผ่าน 1633 จุดอีกรอบ

ยกเว้นหลุดฐาน 1613 จุด จะ  
เปลี่ยนทิศทางในรอบหลักสู่ขาลงทันที

วันนี้ยังดูแนวต้านช่วงแรก 1630-  
1634 จุด มีโอกาสติดแรงขาย แต่ไม่ควร  
เหวี่ยงหลุด 1616 จุด

|         |      |      |
|---------|------|------|
| แนวรับ  | 1620 | 1616 |
| แนวต้าน | 1630 | 1638 |



## Technical Review:

- S50M19 : วันนี้ช่วงเช้ายังติดแรงขายในช่วง 1080-1083 จุด ส่วนรอบหลักยังดูฐาน 1066-1070 จุด
- Momentum Trading : MACO , QH
- Swing Trading : BBL, KKP

# SET50 Index Futures



## ภาพหลักยังไม่เสี่ยง ตราบที่ยืนไม่หลุด 1066-1070 จุด

25 มี.ค. 62 นักลงทุนต่างชาติกลับมา Short สุทธิ  
หนาแน่น 16,346 สัญญา

**ภาพหลักไม่หลุด 1066-1070 จุด** ทางเทคนิค  
เป็นฐานที่ควรเกิด Technical Rebound โดยจะมีการ  
ยืนยันมากขึ้นเมื่อผ่าน 1083-1085 จุด และจะยังคง  
โอกาสทดสอบเป้าหมาย 1090-1100 จุด เว้นหลุด 1066  
จุด ภาพหลักเปลี่ยนทิศทางเป็นลบ

**แต่เบื้องต้นรอบเช้าวันนี้ ติดแรงขาย ชม. ที่**  
1080-1083 จุด

## กลยุทธ์ S50M19 (รอทำกำไรฝั่ง Long)

- พอร์ตวางดูแนวเปิด Trading Long เฉลี่ยที่แนวรับ 1070/1066 จุด **กรณีหลุด 1066 จุด ต้องระวังการเปลี่ยนฝั่ง**
- เมื่อวานที่เปิด Trading Long ได้ที่ 1080-1081 จุด ถือรอดดี **หลุด 1070 จุดตัดขาดทุน**
- ที่เหลือถือ Trading Long ต้นทุน 1070 จุด (บางส่วนตัดขาดทุนกำไรไปแล้ว หลังหลุด 1085 จุด และ 1078 จุดราย ชม.) และรับความเสี่ยงได้สูง ลุ้นถือต่อ **กรณีหลุด 1070 จุด ตัดขาดทุน ณ ต้นทุน**

|                    | แนวรับ      |              | แนวต้าน    |            |
|--------------------|-------------|--------------|------------|------------|
|                    | 1070        | 1066         | 1083-1085  | 1090       |
| <b>Contracts</b>   | <b>Long</b> | <b>Short</b> | <b>Net</b> | <b>YTD</b> |
| <b>Institution</b> | 69761       | 58357        | 11404      | -4332      |
| <b>Foreign</b>     | 142648      | 158994       | -16346     | -4616      |
| <b>Local</b>       | 136544      | 131602       | 4942       | 8948       |

# SET50 Index Options

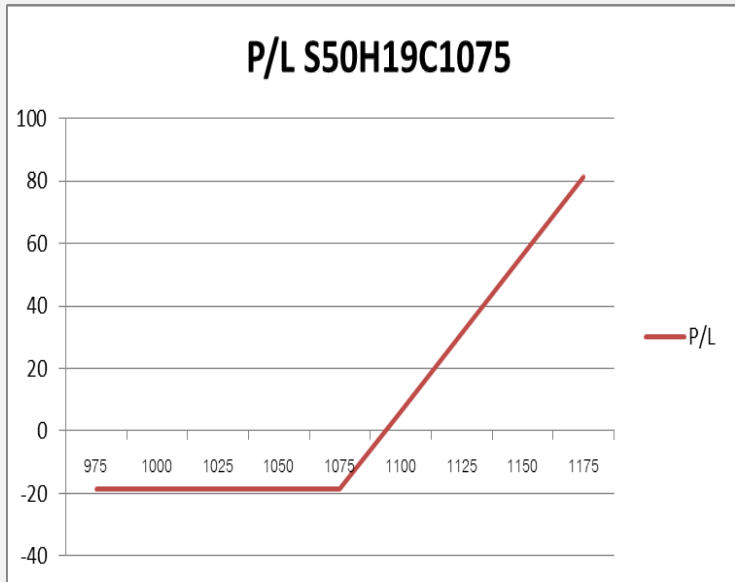

คำแนะนำ : Wait and See

กลยุทธ์ : Wait and See

ขาดทุนสูงสุด : -

กำไรสูงสุดทางทฤษฎี : -

เป้าหมายการทำกำไร : -

จุดคุ้มทุน(เมื่อหมดอายุ) : -

| SET50 Index | Long S50H19C1050 | Cost | Profit/Loss |
|-------------|------------------|------|-------------|
| 975         | -100             | 18.7 | -18.7       |
| 1000        | -75              | 18.7 | -18.7       |
| 1025        | -50              | 18.7 | -18.7       |
| 1050        | -25              | 18.7 | -18.7       |
| 1075        | 0                | 18.7 | -18.7       |
| 1100        | 25               | 18.7 | 6.3         |
| 1125        | 50               | 18.7 | 31.3        |
| 1150        | 75               | 18.7 | 56.3        |
| 1175        | 100              | 18.7 | 81.3        |

|             |             | Price | Change | Vol. | Open Interest | Intrinsic Value | Time Value | Break Even | All-in-Premium | Implied Volatility | Delta | Effective Gearing |
|-------------|-------------|-------|--------|------|---------------|-----------------|------------|------------|----------------|--------------------|-------|-------------------|
| Call Option | S50H19C1050 | 35.50 | -13.30 | 159  | 1091          | 33.05           | 2.45       | 1085.50    | 0.00           | 13.13%             | 0.87  | 26.52             |
|             | S50H19C1075 | 12.20 | -14.10 | 518  | 2008          | 8.05            | 4.15       | 1087.20    | 0.00           | 7.50%              | 0.69  | 60.81             |
|             | S50H19C1100 | 3.40  | -6.80  | 1792 | 3,743         | 0.00            | 3.40       | 1103.40    | 0.02           | 9.49%              | 0.25  | 78.58             |
|             | S50H19C1125 | 0.70  | -2.00  | 543  | 6,166         | 0.00            | 0.70       | 1125.70    | 0.04           | 10.35%             | 0.06  | 96.21             |
|             | S50H19C1150 | 0.10  | -0.20  | 69   | 3,884         | 0.00            | 0.10       | 1150.10    | 0.06           | 10.71%             | 0.01  | 115.10            |
| Put Option  | S50H19P1050 | 1.30  | 0.30   | 349  | 4893          | 0.00            | 1.30       | 1048.70    | -0.03          | 11.51%             | -0.10 | -84.03            |
|             | S50H19P1075 | 4.50  | 0.50   | 1013 | 3,424         | 0.00            | 4.50       | 1070.50    | -0.01          | 8.42%              | -0.33 | -80.25            |
|             | S50H19P1100 | 20.90 | 7.80   | 354  | 2,751         | 16.95           | 3.95       | 1079.10    | 0.00           | 10.80%             | -0.73 | -37.61            |
|             | S50H19P1125 | 46.20 | 15.70  | 35   | 1,627         | 41.95           | 4.25       | 1078.80    | 0.00           | 18.07%             | -0.81 | -18.91            |
|             | S50H19P1150 | 69.50 | 18.20  | 19   | 364           | 66.95           | 2.55       | 1080.50    | 0.00           | 20.75%             | -0.88 | -13.70            |

### Health Care Services

|                   | Level 1 | Level 2 |
|-------------------|---------|---------|
| <b>Support</b>    | 5515    | 5450    |
| <b>Resistance</b> | 5600    | 5650    |

**รอบหลัก Sideway**

ดัชนีกลุ่มการแพทย์ รอบหลักยังคงเป็นการเคลื่อนไหว Sideway ในกรอบ 5450-5650 จุด รอสะสมกำลังเพื่อเลือกทิศทางอีกครั้ง



### Construction Services

|                   | Level 1 | Level 2 |
|-------------------|---------|---------|
| <b>Support</b>    | 90      | 88      |
| <b>Resistance</b> | 92      | 93.50   |

**ทะลุกรอบ Downtrend channel**

ดัชนีกลุ่มบริการรับเหมาก่อสร้าง โมเมนตัมการขึ้นในรอบสั้นแข็งแกร่ง หลังจากที่สามารถทะลุกรอบ Downtrend channel ขึ้นมาได้ มีโอกาสปรับตัวขึ้นต่อ



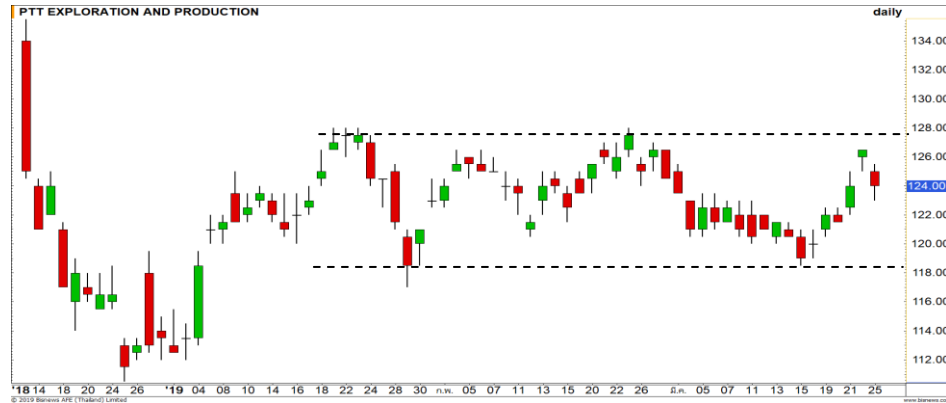

Support 121 118 Resistance 125 127.50

**PTTEP** : ภาพหลักราคายังไม่ผ่านแนวต้านบริเวณ 127.50 บาท ทำให้โดยรวมเป็นลักษณะ Sideway ในกรอบ 118-127.50 บาท



Support 48 47.50 Resistance 49 50

**IVL** : ราคาย่อตัวลงมาทดสอบแนวรับ 48 บาทอีกครั้ง มีโอกาสเกิด Technical Rebound อีกครั้งในรอบสั้นนี้

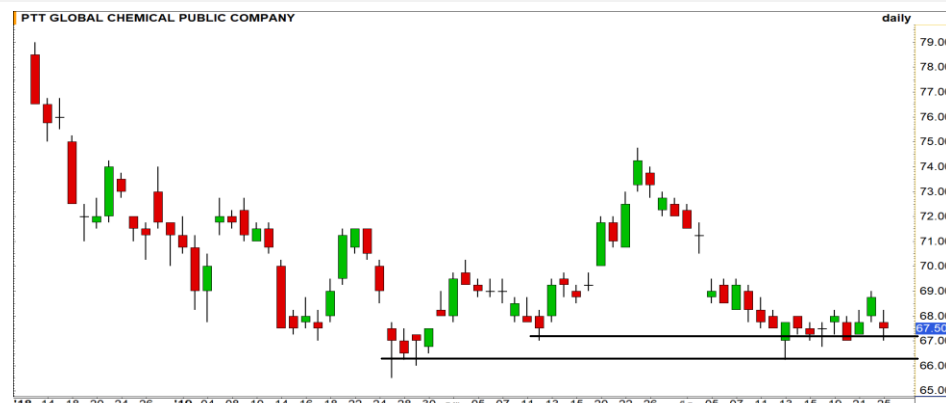

Support 67 66 Resistance 69 70.50

**PTTGC** : โชนแนวรับบริเวณ 66-67 บาท เป็นบริเวณแนวรับสำคัญ Downside จำกัด มีโอกาสฟื้นตัวกลับ เพื่อทดสอบแนวต้าน 69 บาทอีกครั้ง

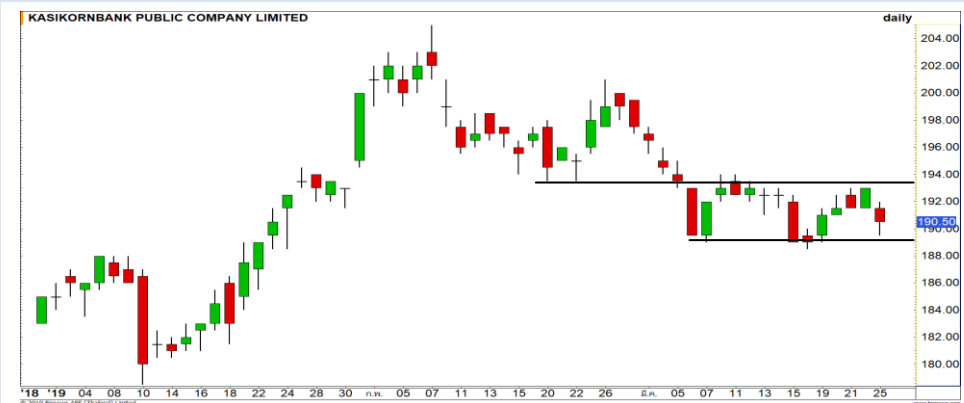

Support 189 187 Resistance 193 195

**KBANK** : การย่อตัวของราคารอบนี้ไม่ควรหลุดระดับ 189 บาท เพื่อไม่ให้เกิดภาพลบเข้ามา

# Momentum Trading

MACO

**Support** | 1.54  
**Resistance** | 1.62  
**Stop loss** | 1.50

## คำแนะนำระยะสั้น (BUY)

ราคาทะลุเส้น Downtrend line ขึ้นมาได้ เป็นการดึงภาพเชิงบวกเข้ามา หนุ่ภาพการปรับตัวขึ้นต่อ วางเป้าหมายรอบนี้ที่ 1.62 บาท

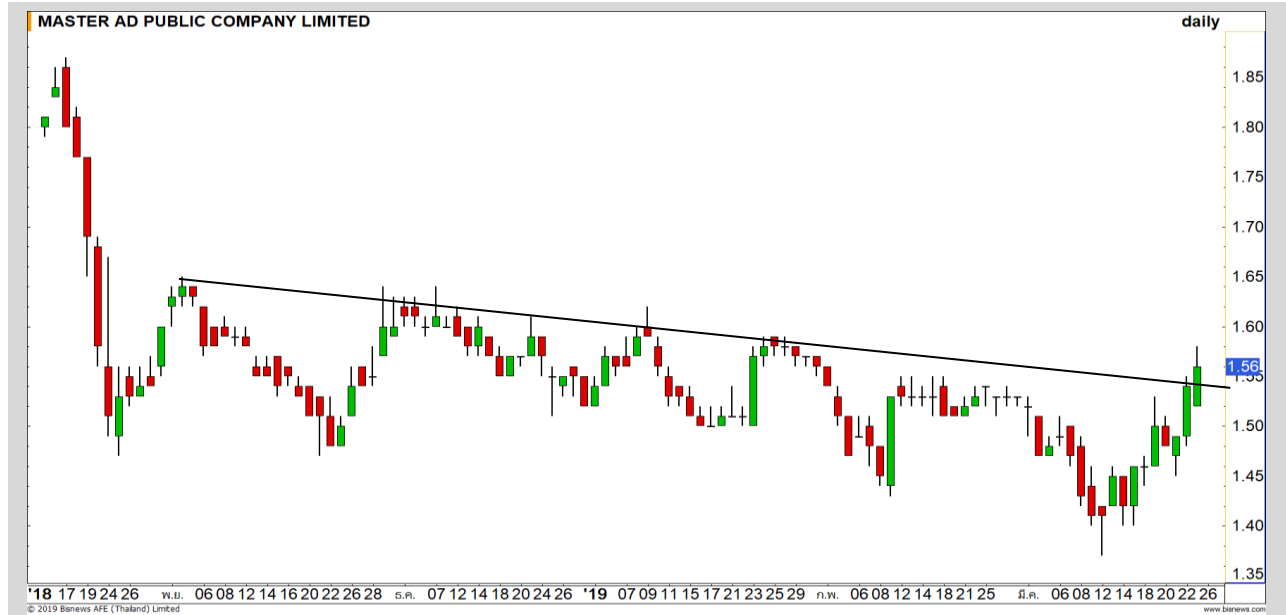

QH

**Support** | 2.88  
**Resistance** | 2.98  
**Stop loss** | 2.86

## คำแนะนำระยะสั้น (BUY)

ราคาลงมาอยู่ในระดับ Oversold และมีการเลี้ยงตัวเพื่อสะสมหุ้นเข้ามาตลอด 5 วันที่ผ่านมา มีโอกาสปรับตัวขึ้นจากฐาน วางเป้าหมาย 2.98 บาท



# Swing Trading

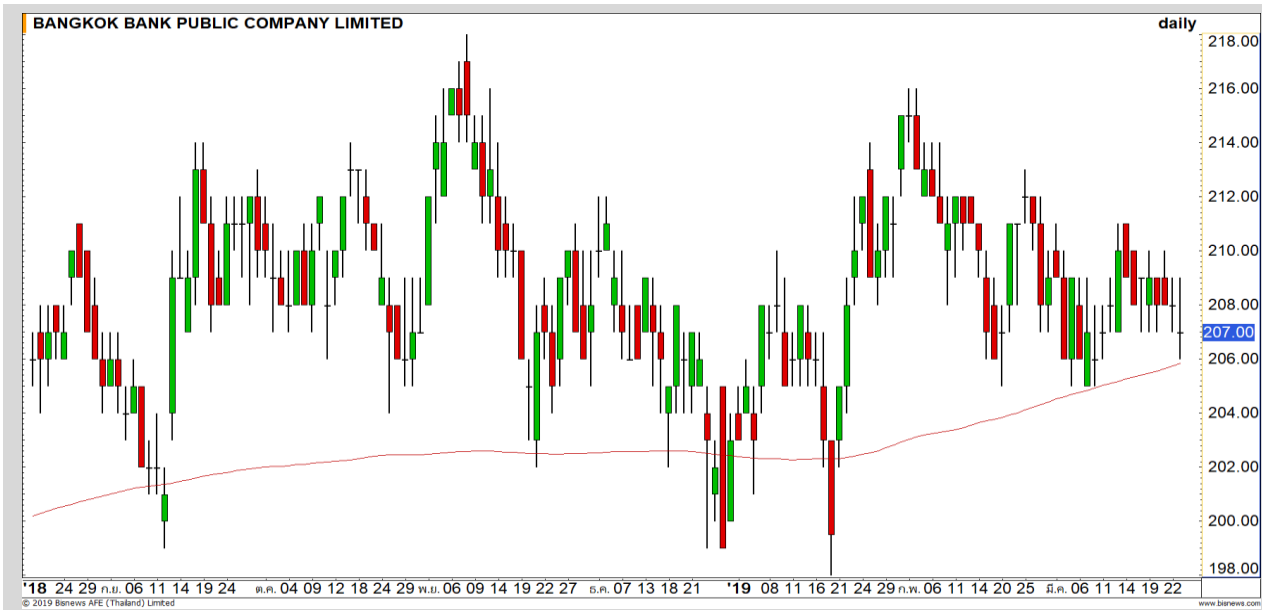

|                   |     |
|-------------------|-----|
| <b>Support</b>    | 206 |
| <b>Resistance</b> | 211 |
| <b>Stop loss</b>  | 204 |

## คำแนะนำระยะสั้น (BUY)

ราคาย่อตัวลงมาทดสอบแนวรับเส้นค่าเฉลี่ย 200 วัน มีโอกาสได้เห็นแรงซื้อกลับที่บริเวณนี้ เพื่อกลับขึ้นทดสอบเป้าหมาย 211 บาท

BBL



|                   |       |
|-------------------|-------|
| <b>Support</b>    | 68.75 |
| <b>Resistance</b> | 70.50 |
| <b>Stop loss</b>  | 68.50 |

## คำแนะนำระยะสั้น (BUY)

ราคาแกว่งออกข้าง และระยะเหวี่ยงไม่หลุด 68.50 บาท เป็นแนวรอซื้อที่ดี มีโอกาสฟื้นกลับไป High ระยะใกล้ที่ 70.50 บาท

KKP

STEC



เทียบราคาวันก่อนหน้า

| Close Price | %Change |
|-------------|---------|
| 22.30       | +3.04%  |

(ข้อมูล ณ เวลา 17.00 น. ของวันก่อนหน้า)

รอกำ SBL หุ้น STEC

ที่แนวต้าน 24.20-24.50 บาท

| แนวรับ |       | แนวต้าน |       |
|--------|-------|---------|-------|
| 23.30  | 23.10 | 24.20   | 24.50 |

วันนี้มีโอกาสที่ราคาหุ้นจะเริ่มติด 24 บาท และหากดึงเกินไปที่ 24.20-24.50 บาท แนะนำ SBL

เมื่อวานปิดต่ำกว่าสำหรับหุ้นทำ SBL หุ้น BPP ในช่วง 22.70-23 บาทไปแล้ว โดยได้ซื้อคืนที่ด่านแรก 22.30 บาทไปแล้ว (Low ที่ 22.20 บาท)

ปริมาณหุ้นที่ให้ยืมเพื่อขายชอร์ต

| Stock | Available for borrowing (Share) |
|-------|---------------------------------|
| STEC  | 580,200                         |

(ข้อมูล ณ เวลา 9.00 น. ของวันก่อนหน้า)

ทะลุแนวต้าน 24.50 บาทตัดขาดทุน

สอบถามข้อมูลเพิ่มเติม กรุณาติดต่อฝ่ายธุรกิจยืมและให้ยืมหลักทรัพย์

โทรศัพท์ : 02-658-9699

Email: sbl@fnস্যrus.com



## SAWAD : SAWA24C1910A

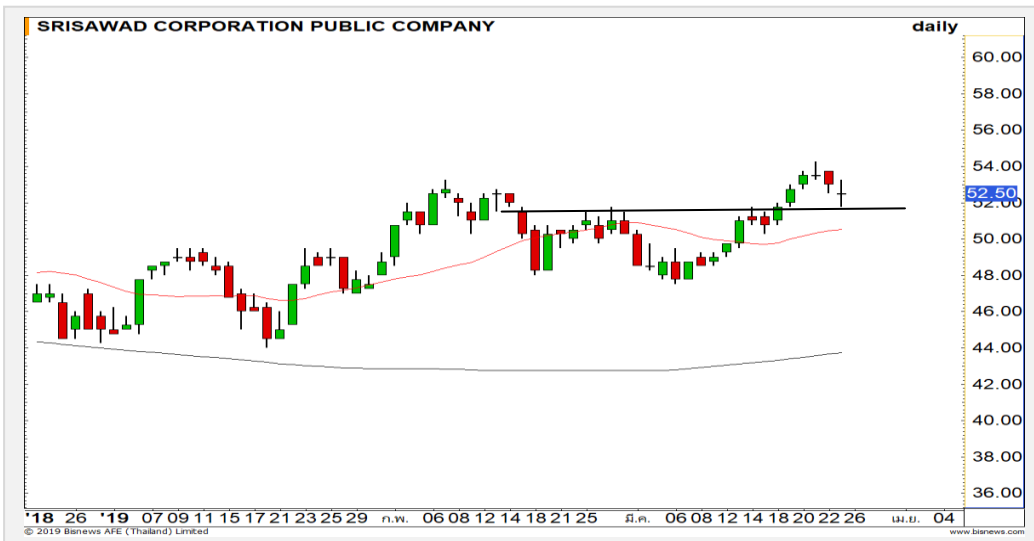

| แนวรับ |       | แนวต้าน |       |
|--------|-------|---------|-------|
| 51.75  | 50.50 | 53.75   | 53.25 |

ราคาย่อตัวลงมาที่บริเวณโซนแนวรับ 50.50-51.75 บาท โดยการย่อยังไม่เสียหายของขาขึ้นแต่อย่างใด คาดราคามีโอกาสฟื้นตัวกลับตามทิศทางเดิม

**ยกเว้นหลุด 50.50 บาทต้องตัดขาดทุน**



สอบถามข้อมูลเพิ่มเติม  
โทรศัพท์ 02-658-9915  
Email: dw@fnsyrus.com  
Line: @dw24

### ตารางราคา

\* ตารางราคาใช้เปรียบเทียบในการซื้อขายช่วง market open เท่านั้น ไม่รวมช่วง market call

|                         |              |                                   |             |
|-------------------------|--------------|-----------------------------------|-------------|
| <b>Name</b>             | SAWA24C1910A | <b>Implied Volatility</b>         | 58.00%      |
| <b>Underlying</b>       | SAWAD        | <b>Delta</b>                      | 88.01%      |
| <b>Type</b>             | Call         | <b>Listing Date</b>               | 26-Nov-2018 |
| <b>Strike</b>           | 35.200       | <b>Last Trading Date</b>          | 31-Oct-2019 |
| <b>Conversion Ratio</b> | 20.30000     | <b>Expire Date(Maturity Date)</b> | 05-Nov-2019 |
| <b>Moneyess</b>         | 50.57% ITM   | <b>outstanding (25-Mar-2019)</b>  | 282,000     |

| Underlying Bid* | DW Bid Price(THB) * |             |             |             |             |
|-----------------|---------------------|-------------|-------------|-------------|-------------|
|                 | 26-Mar-2019         | 27-Mar-2019 | 28-Mar-2019 | 29-Mar-2019 | 01-Apr-2019 |
| 54.00           | 1.04                | 1.04        | 1.04        | 1.03        | 1.03        |
| 53.75           | 1.03                | 1.03        | 1.02        | 1.02        | 1.02        |
| 53.50           | 1.01                | 1.01        | 1.01        | 1.01        | 1.01        |
| 53.25           | 1.00                | 1.00        | 1.00        | 1.00        | 1.00        |
| 53.00           | 0.99                | 0.99        | 0.99        | 0.99        | 0.99        |
| 52.75           | 0.98                | 0.98        | 0.98        | 0.98        | 0.98        |
| 52.50           | 0.97                | 0.97        | 0.97        | 0.97        | 0.97        |
| 52.25           | 0.96                | 0.96        | 0.96        | 0.96        | 0.96        |
| 52.00           | 0.95                | 0.95        | 0.95        | 0.95        | 0.95        |

# Volume Outperformed

| Stock   | Last  | Base Vol  | Volume     | %Vol up |
|---------|-------|-----------|------------|---------|
| ASIAN   | 7.85  | 279,116   | 11,791,200 | 4,124%  |
| BGC     | 11.10 | 790,800   | 5,902,900  | 646%    |
| SC      | 2.96  | 2,559,401 | 14,683,100 | 473%    |
| AMANAHA | 1.70  | 1,091,567 | 5,418,200  | 396%    |
| TTW     | 12.20 | 2,246,993 | 9,225,700  | 310%    |

## หมายเหตุประกอบการเลือก Volume Outperformed

- ไม่นับรวม DW และ Warrant
- ราคาหุ้นไม่ต่ำกว่า 1 บาท
- ปริมาณซื้อขาย (Volume) ต่อวันมากกว่า 5,000,000 หุ้น
- %Vol Up หมายถึง ปริมาณการซื้อขายมากกว่าวันก่อนหน้า โดยคิดเป็นเปอร์เซ็นต์
- ข้อมูลจาก Finansia Hero

\*\* เนื่องจากหุ้นในกลุ่มนี้ส่วนใหญ่เป็นหุ้นที่ผันผวนแรงกว่าตลาด  
นักลงทุนควรใช้ความระมัดระวังเป็นพิเศษ \*\*



**ASIAN** : ราคาปรับตัวขึ้นทะลุ Downtrend ของรอบการพักตัวขึ้นมาได้ ทำให้ราคามีโอกาสเข้าสู่รอบการปรับตัวอีกครั้ง

|            |      |      |
|------------|------|------|
| Support    | 7.80 | 7.65 |
| Resistance | 8.15 | 8.30 |



**BGC** : มีแรงเทขายลงมาแต่ราคายังยืนเหนือแนวรับ 11.00 บาทไม่หลุด รอบสั้นราคามีโอกาสกลับตัวระยะสั้น

|            |       |       |
|------------|-------|-------|
| Support    | 11    | 10.70 |
| Resistance | 11.30 | 11.60 |

Crude Oil (WTI)



|                   | Level 1 | Level 2 |
|-------------------|---------|---------|
| <b>Support</b>    | 58.50   | 57.50   |
| <b>Resistance</b> | 60      | 62      |

มีโอกาสขึ้นแตะ 60 เหรียญอีกครั้ง

ราคาน้ำมัน WTI ทิศทางโดยรวมเป็นเชิงบวก เคลื่อนไหวเหนือเส้น Uptrend line มีโอกาสได้เห็นการขึ้นแตะระดับ 60 ดอลลาร์สหรัฐต่อบาร์เรล

Shipping Index

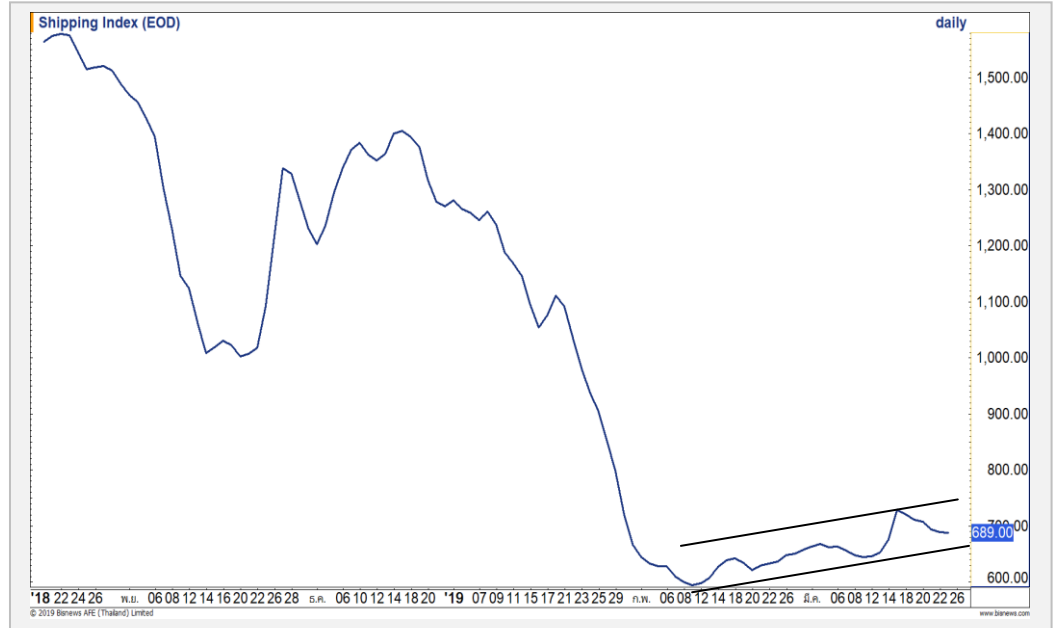

|                   | Level 1 | Level 2 |
|-------------------|---------|---------|
| <b>Support</b>    | 660     | 600     |
| <b>Resistance</b> | 730     | 800     |

Sideway Up

ดัชนีค่าระวางเรือ ลักษณะการแกว่งตัวเป็น Sideway Up ตั้งแต่ต้นเดือนก.พ. ที่ผ่านมา ในกรอบบริเวณ 660-730 จุด

# Gold Futures

## จับตาดูที่ระดับ 1320 ดอลลาร์

นักลงทุนเข้าซื้อทองคำที่เป็นสินทรัพย์ปลอดภัย หลังจากตลาดหุ้นทั่วโลกปรับตัวลง เนื่องจากกังวลเกี่ยวกับแนวโน้มเศรษฐกิจโลก และการอ่อนของเงินดอลลาร์ เป็นอีกปัจจัยหนุน

ภาพทางเทคนิคของราคาทองคำทะลุผ่าน 1320 ดอลลาร์ได้ในค่าคืนที่ผ่านมา ทำให้นักลงทุนจับตามองที่แนวรับบริเวณดังกล่าว หากหลุดลงจะทำให้ราคาทองคำมีโอกาสพักตัวอีกครั้ง แต่เรามองเป็นจังหวะในการเข้าสะสม เนื่องจากภาพหลักยังอยู่ในแนวโน้ม Sideway Up วางแนวรับแรกที่ 1314 ดอลลาร์

### คำแนะนำระยะสั้น GOH19

- พอร์ตว่าง Wait and See

วันที่ 25 มี.ค. 2019  
กองทุน SPDR เพิ่มการถือครองทองคำ  
2.94 ตัน เพิ่มขึ้นที่ระดับ 781.03 ตัน



| แนวรับ |      | แนวต้าน |      |
|--------|------|---------|------|
| 1314   | 1310 | 1326    | 1330 |

| Contracts   | Long | Short | Net  | YTD   |
|-------------|------|-------|------|-------|
| Institution | 3802 | 3323  | 479  | -2186 |
| Foreign     | 3716 | 3680  | 36   | -4616 |
| Local       | 7259 | 7774  | -515 | 8948  |

# USD Futures

**หากแข็งค่าทะลุ 31.50 บาท/ดอลลาร์ฯ ได้จะดึง  
ทิศทางกลับเป็นแข็งค่า**

ภาพทางเทคนิคของค่าเงินบาทกำลังแข็งขึ้น  
ทดสอบแนวรับ 31.50 บาท/ดอลลาร์ฯ ของกรอบการ  
กำหนดทิศทาง โดยหากค่าเงินบาทสามารถแข็งค่าทะลุ  
ผ่านไปได้ จะดึงทิศทางของค่าเงินบาทกลับมาแข็งค่าอีก  
ครั้ง

## คำแนะนำระยะสั้น USDM19

- พอร์ตว่างนะ Wait and See

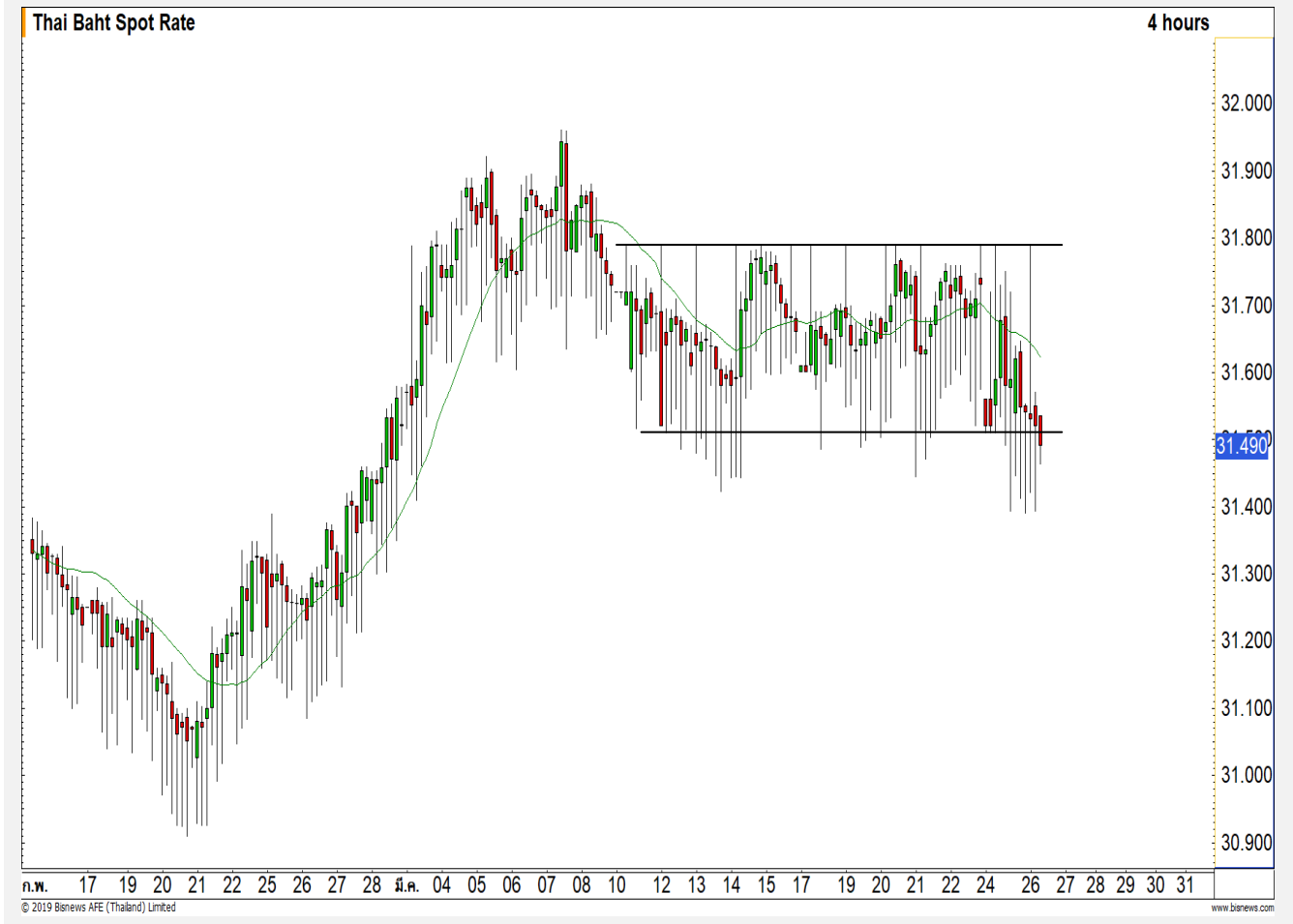

| แนวรับ |       | แนวต้าน |       |
|--------|-------|---------|-------|
| 31.45  | 31.40 | 31.58   | 31.63 |

## Market Summary & Theoretical Price

### SET50 Index Futures

| Series | Settle | Change | Vol Contracts | Vol Change | OI     | OI Change | Days to Delivery | Theoretical |         |         | Div. Yield | Fund Rate | Basis | Premium Discount |
|--------|--------|--------|---------------|------------|--------|-----------|------------------|-------------|---------|---------|------------|-----------|-------|------------------|
|        |        |        |               |            |        |           |                  | Theoretical | Lower   | Upper   |            |           |       |                  |
| S50H19 | 1082.1 | -14.6  | 214469        | 71969      | 233869 | -21405    | 2                | 1083.15     | 1083.09 | 1083.46 | 0.02%      | 1.75%     | -0.95 | -1.05            |
| S50J19 | 1078.0 | -16.2  | 119           | 113        | 231    | 30        | 34               | 1084.43     | 1083.42 | 1089.73 | 0.38%      | 1.75%     | -5.05 | -6.43            |
| S50H19 | 1080.0 | -9.0   | 3             | -1         | 208    | 1         | 65               | 1084.42     | 1082.49 | 1094.55 | 1.04%      | 1.75%     | -3.05 | -4.42            |
| S50M19 | 1077.8 | -14.9  | 126590        | 88056      | 96751  | 30786     | 93               | 1082.28     | 1079.52 | 1096.76 | 2.03%      | 1.75%     | -5.25 | -4.48            |
| S50U19 | 1073.9 | -14.4  | 5993          | 2787       | 9782   | 457       | 185              | 1075.75     | 1070.26 | 1104.57 | 3.08%      | 1.75%     | -9.15 | -1.85            |
| S50Z19 | 1074.2 | -14.1  | 1779          | 416        | 4157   | 454       | 276              | 1070.85     | 1062.66 | 1113.84 | 3.24%      | 1.75%     | -8.85 | 3.35             |

### Gold Futures

| Series | Settle | Change | Vol Contracts | Vol Change | OI   | OI Change | Days to Delivery | Theoretical |       |       | Premium / Discount | Risk Free Rate |
|--------|--------|--------|---------------|------------|------|-----------|------------------|-------------|-------|-------|--------------------|----------------|
|        |        |        |               |            |      |           |                  | Theoretical | Lower | Upper |                    |                |
| GFJ19  | 19830  | 10     | 180           | 111        | 1405 | 16        | 32               | 19814       | 19796 | 19905 | 16.17              | 1.75%          |
| GFM19  | 19890  | 0      | 18            | -30        | 367  | -43       | 93               | 19872       | 19821 | 20136 | 18.31              | 1.75%          |
| GFQ19  | 19940  | 0      | 10            | 0          | 58   | -10       | 156              | 19931       | 19847 | 20375 | 8.55               | 1.75%          |

### Gold Online Futures

| Series | Settle  | Change | Vol Contracts | Vol Change | OI   | OI Change | Days to Delivery | Theoretical |
|--------|---------|--------|---------------|------------|------|-----------|------------------|-------------|
| GOH19  | 1317.20 | 3.20   | 1961          | 23         | 3720 | -507      | 2                | 1321.84     |

### USD Futures

| Series | Settle | OI Change | Days to Delivery | Theoretical | Basis |
|--------|--------|-----------|------------------|-------------|-------|
| USDH19 | 31.60  | -0.05     | 2                | 31.50       | 0.11  |
| USDJ19 | 31.55  | -0.11     | 34               | 31.58       | 0.06  |
| USDK19 | 31.52  | -0.11     | 65               | 31.65       | 0.03  |
| USDM19 | 31.50  | -0.10     | 94               | 31.73       | 0.01  |

**DISCLAIMER:** รายงานฉบับนี้จัดทำโดยบริษัทหลักทรัพย์ ฟินันเซีย ไซรัส จำกัด (มหาชน) "บริษัท" ข้อมูลที่ปรากฏในรายงานฉบับนี้ถูกจัดทำขึ้นบนพื้นฐานของแหล่งข้อมูลที่น่าเชื่อถือ และหรือมีความถูกต้อง อย่างไรก็ตามบริษัทไม่รับรองความถูกต้อง/ครบถ้วนของข้อมูลดังกล่าว ข้อมูลและความเห็นที่ปรากฏอยู่ในรายงานฉบับนี้อาจมีการเปลี่ยนแปลง แก้ไข หรือเพิ่มเติมได้ตลอดเวลาโดยไม่ต้องแจ้งให้ทราบล่วงหน้า บริษัทไม่มีความประสงค์ที่จะชักจูงหรือชี้ชวนให้ผู้ลงทุน ลงทุนซื้อหรือขายหลักทรัพย์ตามที่ปรากฏในรายงานฉบับนี้ รวมทั้งบริษัทไม่ได้รับประกันผลตอบแทนหรือราคาของหลักทรัพย์ตามข้อมูลที่ปรากฏแต่อย่างใด บริษัทจึงไม่รับผิดชอบต่อความเสียหายใดๆ ที่เกิดขึ้นจากการนำข้อมูลหรือความเห็นในรายงานฉบับนี้ไปใช้ไม่ว่ากรณีใดก็ตาม ผู้ลงทุนควรศึกษาข้อมูลและใช้ดุลยพินิจอย่างรอบคอบในการตัดสินใจลงทุน

บริษัทขอสงวนลิขสิทธิ์ในข้อมูลและความเห็นที่ปรากฏอยู่ในรายงานฉบับนี้ ห้ามมิให้ผู้ใดนำข้อมูลและความเห็นในรายงานฉบับนี้ไปใช้ประโยชน์ คัดลอก ตัดแปลง ทำซ้ำ นำออกแสดงหรือเผยแพร่ต่อสาธารณชนไม่ว่าทั้งหมดหรือบางส่วน โดยไม่ได้รับอนุญาตเป็นลายลักษณ์อักษรจากบริษัทล่วงหน้า การลงทุนในหลักทรัพย์มีความเสี่ยง ผู้ลงทุนควรศึกษาข้อมูลและพิจารณาอย่างรอบคอบก่อนการตัดสินใจลงทุน

บริษัทหลักทรัพย์ ฟินันเซีย ไซรัส จำกัด (มหาชน) อาจเป็นผู้ดูแลสภาพคล่อง (Market Maker) และผู้ออกใบสำคัญแสดงสิทธิอนุพันธ์ (Derivative Warrants) บนหลักทรัพย์ที่ปรากฏอยู่ในรายงานฉบับนี้ โดยบริษัท อาจจัดทำทวีเคาระห์ของหลักทรัพย์อ้างอิงดังกล่าวนี้ ดังนั้น นักลงทุนควรศึกษารายละเอียดในหนังสือชี้ชวนของใบสำคัญแสดงสิทธิอนุพันธ์ดังกล่าวก่อนตัดสินใจลงทุน