



SET INDEX

เข้านี้แกว่งออกข้าง
แนวต้านติด 1720/1727 จุด

รายสัปดาห์ดัชนีมีโอกาสพักตัว
เนื่องจากติด Upside ที่ 1727 จุด วาง
ฐานพักตัว 1700 จุด และ 1685 จุด
ตราบที่ไม่หลุด Gap 1684-1692 จุด
จะยังคงเป็นรอบพักตัวเพื่อขึ้นต่อ

ภาพรายวันยังรักษากรอบแกว่ง
ออกข้าง ทำให้เข้านี้ยังติดแนวต้าน
1720 จุด และ 1727 จุด

แนวรับ	1713	1710
แนวต้าน	1720	1727

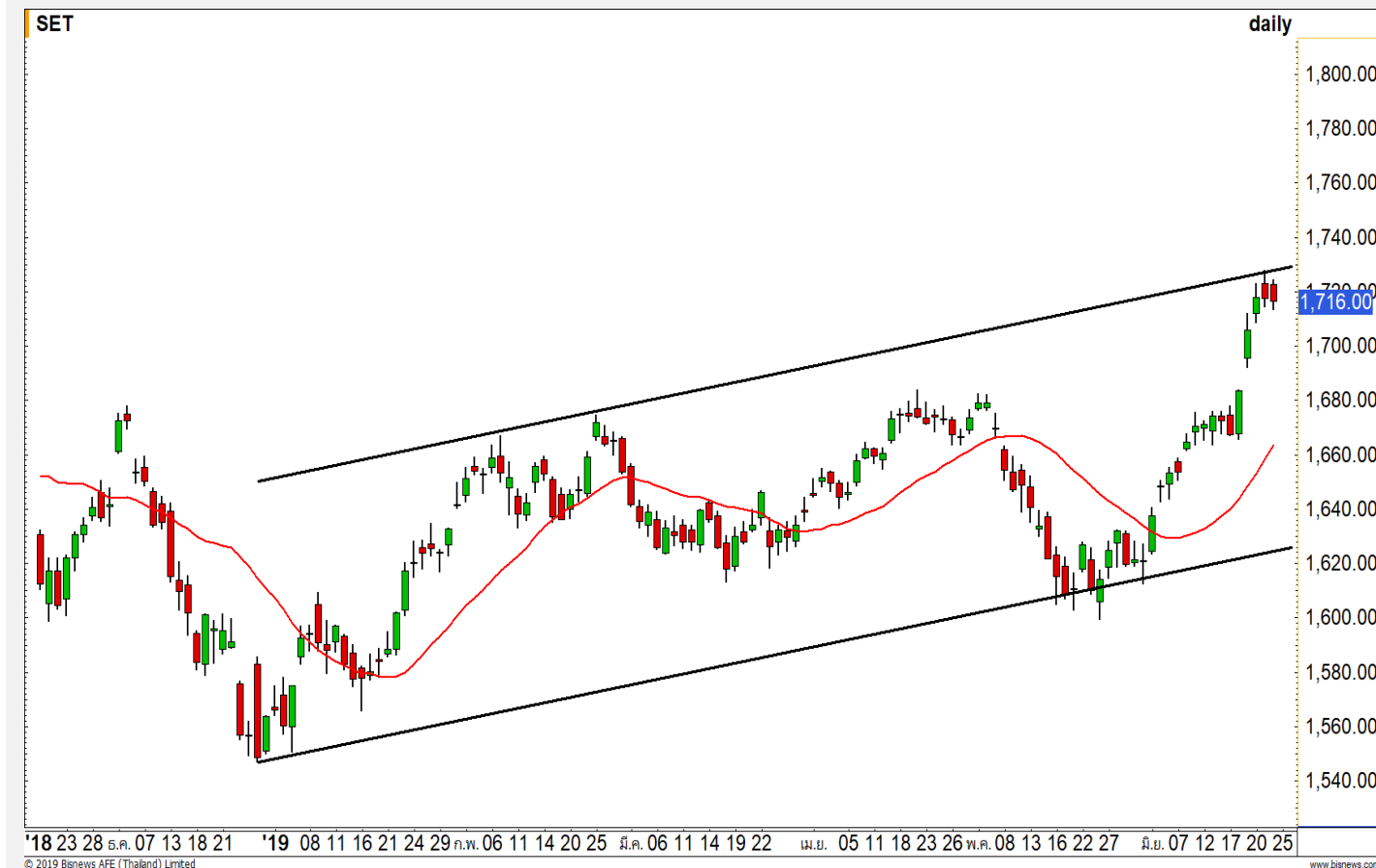

Technical Review:

- S50U19 : รายวันหากไม่รีบทะลุ 1150 จุด เปิดความเสี่ยงต่อการพักตัวระยะสั้นๆ
- Momentum Trading : SAPPE , COM7
- Swing Trading : UNIQ , KTC
- DW : CK

SET50 Index Futures



แนวต้านกดดันต่ำลง 1143-1147 จุด

24 มิ.ย. 62 นักลงทุนต่างชาติ Short สุทธิต่อเนื่อง 7,607 สัญญา (4-20 มิ.ย. มีสถานะ Long สุทธิสะสมไว้ถึง 92,491 สัญญา) และ OI ที่เพิ่มขึ้นจากการ Rollover รายสัปดาห์ติดแนวต้าน 1150 จุด และยังคงคาดว่า จะมีโอกาสพักระยะสั้น (พักเพื่อขึ้นต่อ) ลงสู่ฐาน 1130 จุด และ 1117 จุด

โดยจะเริ่มเปิดความเสี่ยงเมื่อหลุด 1135 จุด

ขณะที่เข้านี้คาดแนวต้านยังกดต่ำ 1143-1145 จุดไม่ผ่าน มีโอกาสแตะ 1135 จุด

กลยุทธ์ S50U19

- พอร์ตเปิด Short ช่วงเข้าเมื่อวาน ต้นทุน 1142-1145 จุด รออ่อนตัวปิดทำกำไรที่ 1138 จุด และ 1135 จุด กรณีทะลุแนวต้าน 1147 จุดในราย ชม. ตัดขาดทุนทันที
- พอร์ตว่าง wait & see

แนวรับ

1135 1130-1132

แนวต้าน

1143 1147

Contracts	Long	Short	Net	YTD
Institution	30959	30410	549	-54206
Foreign	104768	112375	-7607	109955
Local	66255	59197	7058	-55749



SET50 Index Options

คำแนะนำ : Wait and See

กลยุทธ์ : Wait and See

ขาดทุนสูงสุด : -

กำไรสูงสุดทางทฤษฎี : -

เป้าหมายการทำกำไร : -

จุดคุ้มทุน(เมื่อหมดอายุ) : -

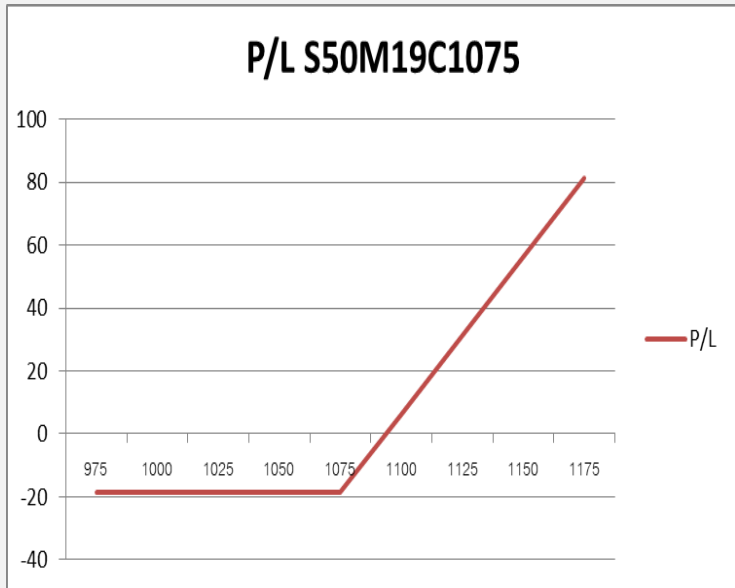

SET50 Index	Long S50M19C1050	Cost	Profit/Loss
975	-100	9.6	-9.6
1000	-75	9.6	-9.6
1025	-50	9.6	-9.6
1050	-25	9.6	-9.6
1075	0	9.6	-9.6
1100	25	9.6	15.4
1125	50	9.6	40.4
1150	75	9.6	65.4
1175	100	9.6	90.4

		Price	Change	Vol.	Open Interest	Intrinsic Value	Time Value	Break Even	All-in-Premium	Implied Volatility	Delta	Effective Gearing
Call Option	S50M19C1025	116.90	-4.10		362	116.98	-0.08	1141.90	0.00	0.00%	1.00	9.76
	S50M19C1050	95.00	-4.00	2	1193	91.98	3.02	1145.00	0.00	69.68%	0.91	10.98
	S50M19C1075	69.00	-3.00	30	2709	66.98	2.02	1144.00	0.00	48.92%	0.92	15.18
	S50M19C1100	44.00	-2.00	40	4,215	41.98	2.02	1144.00	0.00	34.38%	0.89	23.06
	S50M19C1125	21.20	-3.80	133	4,437	16.98	4.22	1146.20	0.00	25.73%	0.74	40.10
Put Option	S50M19P1025	0.10	-0.20	40	5104	0.00	0.10	1024.90	-0.10	48.07%	-0.01	-70.24
	S50M19P1050	0.10	-0.10	91	4812	0.00	0.10	1049.90	-0.08	38.43%	-0.01	-86.28
	S50M19P1075	0.20	-0.30	378	7,021	0.00	0.20	1074.80	-0.06	31.64%	-0.02	-96.09
	S50M19P1100	0.40	-0.80	389	5,130	0.00	0.40	1099.60	-0.04	23.78%	-0.04	-114.06
	S50M19P1125	1.40	-0.70	487	3,065	0.00	1.40	1123.60	-0.02	16.51%	-0.16	-126.96

Construction Services

	Level 1	Level 2
Support	97.50	94
Resistance	100	102

พักตัวปรับฐาน

ดัชนีกลุ่มบริการรับเหมาก่อสร้าง หลุดระดับ 100 จุด ลงมา ภาพเป็นการเข้าสู่รอบการพักตัวปรับฐาน วางแนวรับ 97.50 / 94 จุด ตามลำดับ



Construction Materials

	Level 1	Level 2
Support	11400	11200
Resistance	11700	11800

Upside จำกัด

ดัชนีกลุ่มวัสดุก่อสร้าง Upside ในการขึ้นรอบนี้ค่อนข้างจำกัด เนื่องจากใกล้บริเวณแนวต้านสำคัญที่ 11700-11800 จุด มีโอกาสได้เห็นการชะลอในรอบสั้นนี้





Support 48.50 47.75 Resistance 49.50 50

PTT : แนวต้านสำคัญของรอบการแกว่งตัว คือ 50 บาท มีโอกาสได้เห็นแรงขายเมื่อใกล้ระดับดังกล่าว

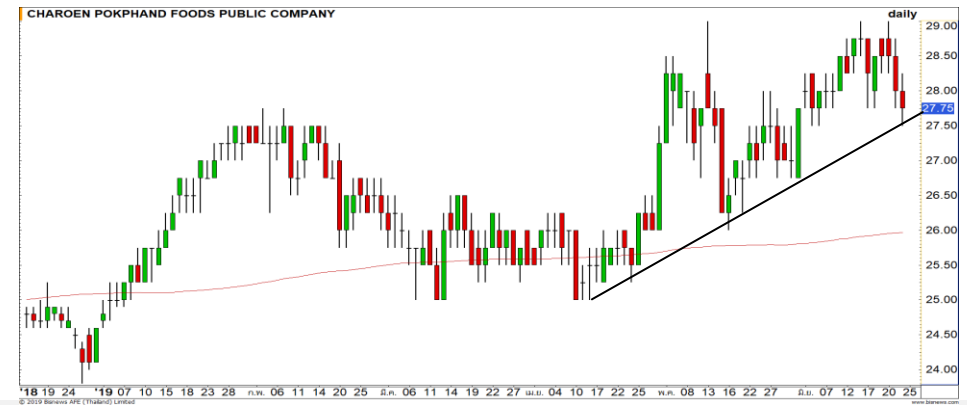

Support 27.50 26.75 Resistance 28.25 29

CPF : ราคาพักตัวลงมาทดสอบแนวรับเส้น Uptrend line กรณียืน 27.50 บาทได้ ลุ้นการตีกลับขึ้นหาแนวต้าน 29 บาทอีกครั้ง



Support 190 188 Resistance 192 194

KBANK : ภาพหลักรอการขึ้นผ่านระดับ 194 บาท เพื่อยืนยันรอบการขึ้นใหม่อีกครั้ง



Support 135 131.50 Resistance 137 140

PTTEP : โซนบริเวณแนวต้านช่วง 137-140 บาทยังต้องระวัง รอบสั้นมีโอกาสที่ราคาจะติดบริเวณดังกล่าว เพื่อชะลอสะสมกำลังก่อนกลับขึ้นมาทดสอบอีกครั้ง

Momentum Trading

SAPPE

Support	20.40
Resistance	21.40
Stop loss	20

คำแนะนำระยะสั้น (BUY)

ราคาเกิดการ Breakout ขึ้นทำ High ใหม่ แสดงถึงโมเมนตัมเชิงบวก มีโอกาสได้เห็นการปรับตัวขึ้นต่อ วางเป้าหมาย 21.40 บาท



COM7

Support	21.40
Resistance	22/22.50
Stop loss	21.20

คำแนะนำระยะสั้น (BUY)

รายวันราคาแกว่งตัวไม่หลุด 21.20 บาท ยังรักษารอบ Sideway up เป้าหมายรอดทดสอบ 22 บาท และ 22.50 บาท



Swing Trading

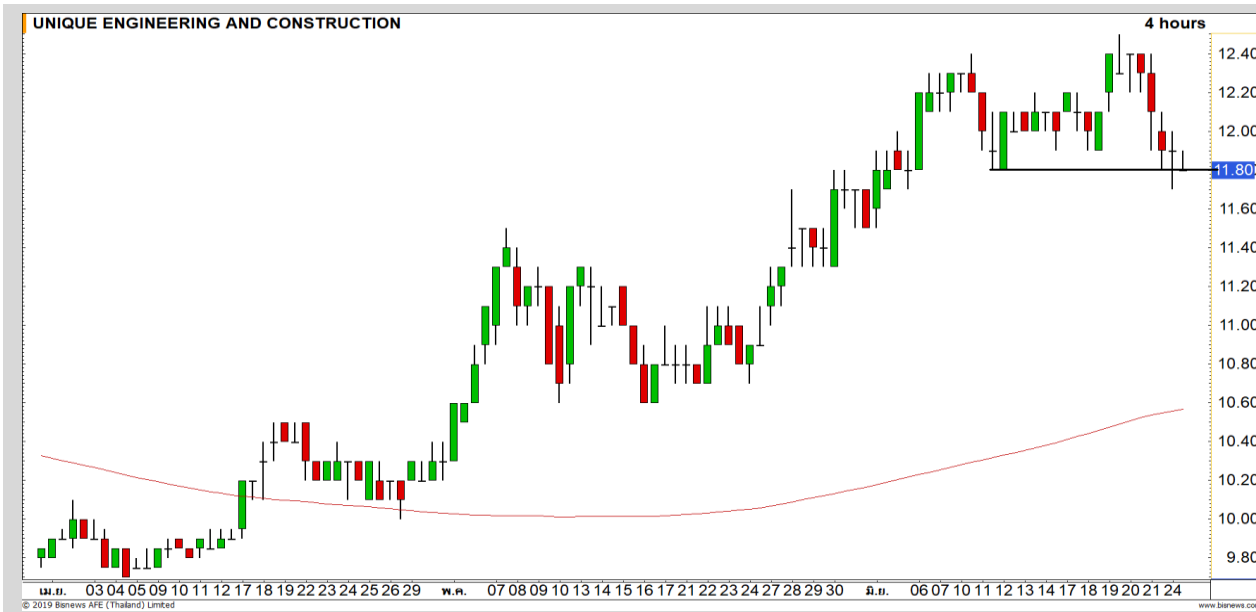

UNIQ

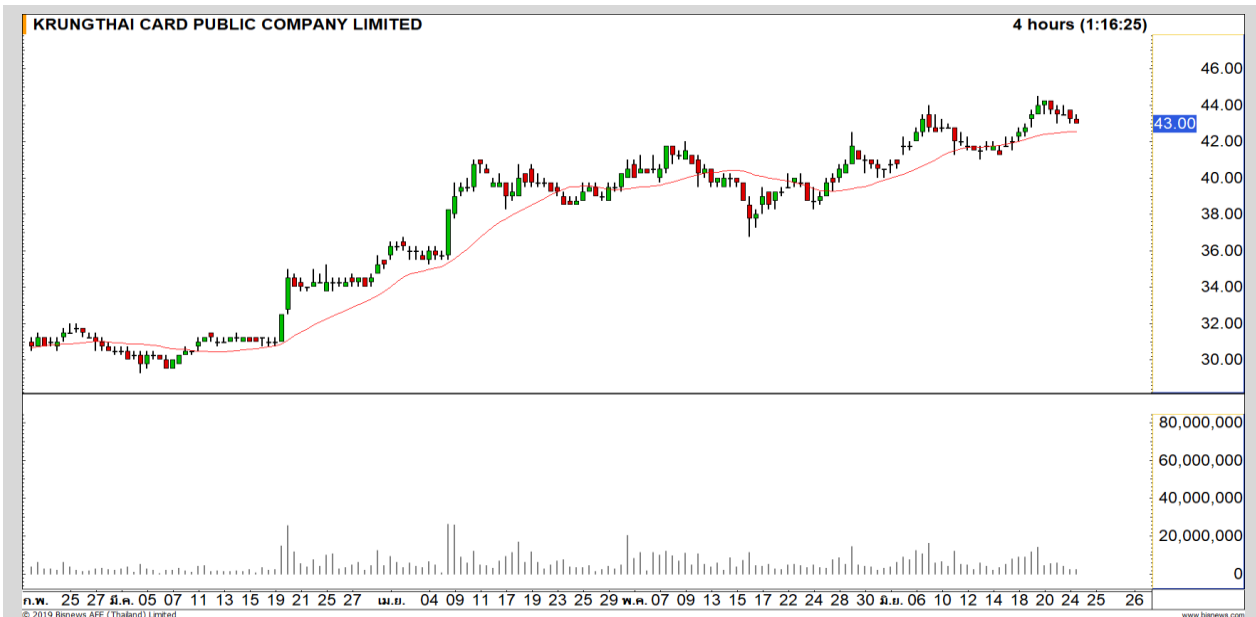

KTC

IRPC



เทียบราคาวันก่อนหน้า

Close Price	%Change
5.15	-

(ข้อมูล ณ เวลา 17.00 น. ของวันก่อนหน้า)

ต้นทุนทำ SBL สุกรที่ผ่านมาช่วง

5.20-5.30 บาท ยังรอซื้อคืน

แนวรับ		แนวต้าน	
5.05-5.10	4.90	5.25	5.30

เริ่มติดราคา High ระยะสั้นที่ 5.30 บาท และแรงส่งเริ่มลดลงต่อเนื่อง โดย Slow Stochastic บ่งชี้โอกาสพักตัวระยะสั้น

ยังรอซื้อคืนที่แนวรับด่านแรก 5.05-5.10 บาท

ปริมาณหุ้นที่ให้ยืมเพื่อขายชอร์ต

Stock	Available for borrowing (Share)
IRPC	13,089,600

(ข้อมูล ณ เวลา 9.00 น. ของวันก่อนหน้า)

ทะลุแนวต้าน 5.30 บาทตัดขาดทุนทันที

สอบถามข้อมูลเพิ่มเติม กรุณาติดต่อฝ่ายธุรกิจยืมและให้ยืมหลักทรัพย์

โทรศัพท์: 02-659-4335-40

Email: sbl@fnsyrus.com

CK : CK24C1910A



แนวรับ		แนวต้าน	
28	27.50	29	29.50

ราคาย่อตัวลงมาที่แนวรับ 28 บาท ซึ่งเป็นแนว Breakout ของรอบก่อนหน้า มองราคามีโอกาสผันตัวกลับที่บริเวณดังกล่าว

ตัดขาดทุนกรณีหลุด 27.50 บาท



สอบถามข้อมูลเพิ่มเติม
โทรศัพท์ 02-658-9915
Email: dw@fnsyrus.com
Line: @dw24

ตารางราคา

* ตารางราคาใช้เปรียบเทียบในการซื้อขายช่วง market open เท่านั้น ไม่รวมช่วง market call

Underlying Bid*	DW Bid Price(THB) *				
	25-Jun-2019	26-Jun-2019	27-Jun-2019	28-Jun-2019	01-Jul-2019
29.00	0.32	0.32	0.32	0.32	0.32
28.75	0.31	0.31	0.31	0.31	0.30
28.50	0.30	0.29	0.29	0.29	0.29
28.25	0.28	0.28	0.28	0.28	0.28
28.00	0.27	0.27	0.27	0.27	0.26
27.75	0.26	0.26	0.25	0.25	0.25
27.50	0.24	0.24	0.24	0.24	0.24
27.25	0.23	0.23	0.23	0.23	0.23
27.00	0.22	0.22	0.22	0.22	0.21

Name	CK24C1910A	Implied Volatility	45.00%
Underlying	CK	Delta	54.59%
Type	Call	Listing Date	14-Mar-2019
Strike	28.431	Last Trading Date	31-Oct-2019
Conversion Ratio	10.79797	Expire Date(Maturity Date)	05-Nov-2019
Moneyess	-1.52% OTM	outstanding (24-Jun-2019)	52,000

Volume Outperformed

Stock	Last	Base Vol	Volume	%Vol up
LOXLEY	2.22	1,182,801	54,557,000	4,512%
AMANAH	1.91	3,625,903	30,852,800	750%
MALEE	8.60	959,919	7,057,300	635%
FN	1.87	4,682,350	27,077,600	478%
SQ	2.80	4,701,441	24,592,700	423%

หมายเหตุประกอบการเลือก Volume Outperformed

- ไม่นับรวม DW และ Warrant
- ราคาหุ้นไม่ต่ำกว่า 1 บาท
- ปริมาณซื้อขาย (Volume) ต่อวันมากกว่า 5,000,000 หุ้น
- %Vol Up หมายถึง ปริมาณการซื้อขายมากกว่าวันก่อนหน้า โดยคิดเป็นเปอร์เซ็นต์
- ข้อมูลจาก Finansia Hero

** เนื่องจากหุ้นในกลุ่มนี้ส่วนใหญ่เป็นหุ้นที่ผันผวนแรงกว่าตลาด
นักลงทุนควรใช้ความระมัดระวังเป็นพิเศษ **



MALEE : ราคาฟื้นตัวขึ้นทะลุผ่านแนวต้าน 8.30 บาท ขึ้นสร้าง Higher High เป็นครั้งแรก ภาพเริ่มกลับมาเป็นบวก

Support	8.25	7.90
Resistance	8.90	9.20



SQ : มีแรงซื้อสะสมเข้ามา ทำให้ราคาขึ้นมาจ่อต้าน 2.82 บาท ประเมินราคามีโอกาสทะลุผ่านขึ้นสร้าง Higher High ได้

Support	2.68	2.54
Resistance	2.82	2.96



Crude Oil (WTI)



Level 1 Level 2

Support	56	54
Resistance	59	61

ทยอยปรับตัวขึ้น

ราคาน้ำมัน WTI เป็นการทยอยปรับตัวขึ้นทำ High ใหม่อย่างต่อเนื่องทิศทางโดยรวมเราให้น้ำหนักเป็นบวก แต่อาจมีข้อยกเว้นระหว่างทางได้บ้าง (1-2 ก.ค. ติดตามการประชุมของกลุ่ม OPEC)

Newcastle Coal

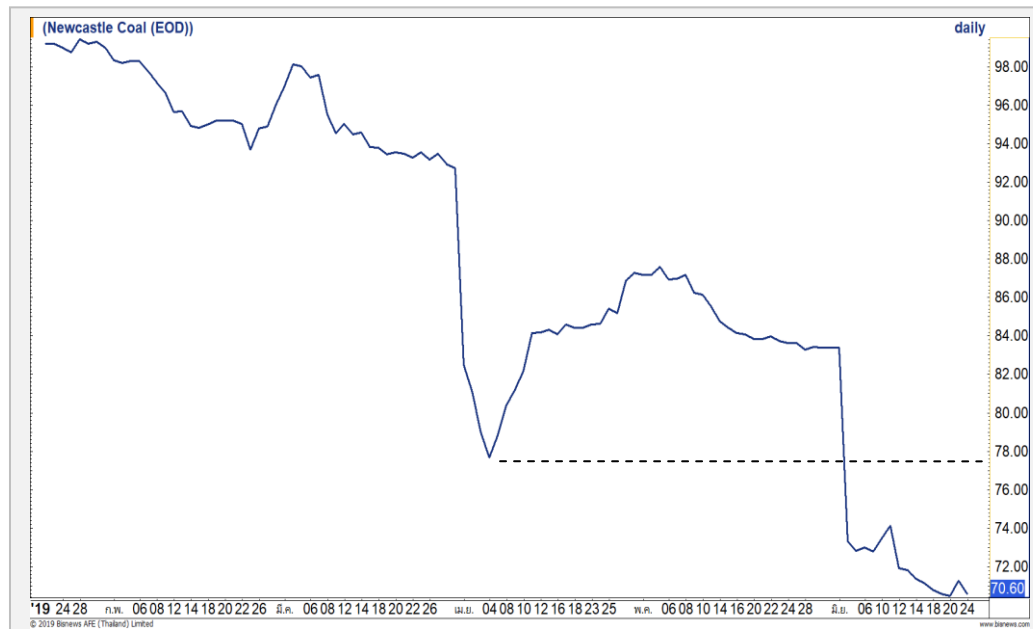

Level 1 Level 2

Support	70	67
Resistance	74	77

หาจุด Bottom ใหม่

ราคากำหนด ความเสี่ยงการพักตัวลงต่อยังคงมีค่อนข้างสูง ช่วงนี้เป็นลักษณะการหาจุด Bottom ใหม่อย่างต่อเนื่อง แนวรับถัดไปที่ 70/67 ดอลลาร์สหรัฐต่อตัน

Gold Futures

ระวังรอบการอ่อนตัว หลังไม่ผ่าน 1412 ดอลลาร์

นักลงทุนแห่เข้าซื้อทองคำที่เป็นสินทรัพย์ปลอดภัย
หลังความตึงเครียดระหว่างสหรัฐกับอิหร่านทวีความรุนแรง
มากขึ้น

ภาพทางเทคนิคราคาทองคำปรับตัวทะลุผ่านแนว
ต้าน 1412 ดอลลาร์ได้ ซึ่งปรับตัวได้ดีกว่าที่คาดการณ์

แต่การปรับตัวรอบนี้ของราคาทองคำเป็นลักษณะ
Overheat โดยให้ระวังการชะลอตัว

คำแนะนำระยะสั้น GOU19

- พอร์ต Short ต้นทุนที่ 1400 ดอลลาร์ **ตัดขาดทุน
กรณีทะลุ 1412 ดอลลาร์ไปแล้ว**
- พอร์ตวางแนว Wait and See

วันที่ 24 มิ.ย. 2019
กองทุน SPDR เพิ่มการถือครองทองคำ
2.93 ตัน แต่ระดับ 801.96 ตัน



แนวรับ		แนวต้าน	
1412	1400	1432	1435

Contracts	Long	Short	Net	YTD
Institution	10147	9664	483	320
Foreign	12293	6661	5632	109955
Local	17637	23752	-6115	-55749

USD Futures

หากค่าเงินบาทแข็งค่าเกิน 30.60 บาท/ดอลลาร์ จะหนุนรอบการแข็งค่าต่อเนื่อง

เข้านี้ค่าเงินบาทแข็งค่าเกินกว่า 30.70 บาท/ดอลลาร์ โดยหากค่าเงินบาทสามารถยืนแข็งค่าเกินกว่า 30.60 บาท/ดอลลาร์ได้ จะทำให้ภาพการอ่อนค่ารอบสั้นก่อนหน้านี้เป็นโมฆะ และจะหนุนภาพของการแข็งค่ากลับเข้ามาต่อเนื่อง

คำแนะนำระยะสั้น USD/THB

- พอร์ตวางแนว Wait and See



แนวรับ		แนวต้าน	
30.55	30.50	30.75	30.90

Market Summary & Theoretical Price

SET50 Index Futures

Series	Settle	Change	Vol Contracts	Vol Change	OI	OI Change	Days to Delivery	Theoretical			Div. Yield	Fund Rate	Basis	Premium Discount
								Theoretical	Lower	Upper				
S50M19	1144.1	-2.4	118362	-67407	273251	-4915	2	1142.09	1142.03	1142.42	0.02%	1.75%	2.12	2.01
S50N19	1143.7	-0.4	12	9	343	10	35	1143.48	1142.39	1149.23	0.38%	1.75%	1.72	0.22
S50Q19	1142.1	-2.4	0	-3	7	0	65	1143.42	1141.39	1154.10	1.04%	1.75%	0.12	-1.32
S50U19	1139.4	-2.2	79302	8309	122393	26238	94	1141.16	1138.22	1156.60	2.03%	1.75%	-2.58	-1.76
S50Z19	1139.6	-1.9	3433	-4139	17692	675	185	1134.28	1128.49	1164.67	3.08%	1.75%	-2.38	5.32
S50H20	1137.0	-1.6	873	-1705	6112	190	276	1129.11	1120.48	1174.45	3.24%	1.75%	-4.98	7.89

Gold Futures

Series	Settle	Change	Vol Contracts	Vol Change	OI	OI Change	Days to Delivery	Theoretical			Premium / Discount	Risk Free Rate
								Theoretical	Lower	Upper		
GFM19	20580	210	346	0	625	-81	2	20734	20732	20739	-153.50	1.75%
GFQ19	20630	200	33	-100	989	-105	65	20796	20759	20990	-166.12	1.75%
GFV19	20660	160	144	-59	556	16	127	20858	20786	21236	-197.75	1.75%

Gold Online Futures

Series	Settle	Change	Vol Contracts	Vol Change	OI	OI Change	Days to Delivery	Theoretical
GOM19	1407.30	18.10	3676	-1481	7659	-1398	2	1424.54

USD Futures

Series	Settle	OI Change	Days to Delivery	Theoretical	Basis
USDM19	30.73	-0.11	2	30.62	0.11
USDN19	30.75	-0.09	35	30.71	0.13
USDQ19	30.75	-0.11	65	30.78	0.13
USDU19	30.72	-0.08	94	30.85	0.10

DISCLAIMER: รายงานฉบับนี้จัดทำโดยบริษัทหลักทรัพย์ ฟินันเซีย ไซรัส จำกัด (มหาชน) "บริษัท" ข้อมูลที่ปรากฏในรายงานฉบับนี้ถูกจัดทำขึ้นบนพื้นฐานของแหล่งข้อมูลที่เชื่อว่าหรือควรเชื่อว่ามีที่น่าเชื่อถือ และบริษัทไม่รับรองความถูกต้องหรือมีความถูกต้อง อย่างไรก็ตาม/ครบถ้วนของข้อมูลดังกล่าว ข้อมูลและความเห็นที่ปรากฏอยู่ในรายงานฉบับนี้อาจมีการเปลี่ยนแปลง แก้ไข หรือเพิ่มเติมได้ตลอดเวลาโดยไม่ต้องแจ้งให้ทราบล่วงหน้า บริษัทไม่มีความประสงค์ที่จะชักจูงหรือชี้ชวนให้ผู้ลงทุน ลงทุนซื้อหรือขายหลักทรัพย์ตามที่ปรากฏในรายงานฉบับนี้ รวมทั้งบริษัทไม่ได้รับประกันผลตอบแทนหรือราคาของหลักทรัพย์ตามข้อมูลที่ปรากฏแต่อย่างใด บริษัทจึงไม่รับผิดชอบต่อความเสียหายใดๆ ที่เกิดขึ้นจากการนำข้อมูลหรือความเห็นในรายงานฉบับนี้ไปใช้ไม่ว่ากรณีใดๆก็ตาม ผู้ลงทุนควรศึกษาข้อมูลและใช้ดุลยพินิจอย่างรอบคอบในการตัดสินใจลงทุน

บริษัทขอสงวนลิขสิทธิ์ในข้อมูลและความเห็นที่ปรากฏอยู่ในรายงานฉบับนี้ ห้ามมิให้ผู้ใดนำข้อมูลและความเห็นในรายงานฉบับนี้ไปใช้ประโยชน์ คัดลอก ตัดแปลง ทำซ้ำ นำออกแสดงหรือเผยแพร่ต่อสาธารณชนไม่ว่าทั้งหมดหรือบางส่วน โดยไม่ได้รับอนุญาตเป็นลายลักษณ์อักษรจากบริษัทล่วงหน้า การลงทุนในหลักทรัพย์มีความเสี่ยง ผู้ลงทุนควรศึกษาข้อมูลและพิจารณาอย่างรอบคอบก่อนการตัดสินใจลงทุน

บริษัทหลักทรัพย์ ฟินันเซีย ไซรัส จำกัด (มหาชน) อาจเป็นผู้ดูแลสภาพคล่อง (Market Maker) และผู้ออกใบสำคัญแสดงสิทธิอนุพันธ์ (Derivative Warrants) บนหลักทรัพย์ที่ปรากฏอยู่ในรายงานฉบับนี้ โดยบริษัท อาจจัดทำทวีเคาระห์ของหลักทรัพย์อ้างอิงดังกล่าวนี้ ดังนั้น นักลงทุนควรศึกษารายละเอียดในหนังสือชี้ชวนของใบสำคัญแสดงสิทธิอนุพันธ์ดังกล่าวก่อนตัดสินใจลงทุน