



SET INDEX

แกว่งออกข้าง ห้ายสัปดาห์ยังไม่
ทะลุแนวต้าน 1580 จุด

รายสัปดาห์ SET INDEX ยัง
แกว่งตัวในกรอบสามเหลี่ยม Sideway
ในช่วง 1555-1585 จุด โดยต้องตามดู
แนวต้านสำคัญ 1580-1585 จุด ซึ่งจะมี
น้ำหนักทะลุผ่านเพื่อเปิด Upside
สูงขึ้นหรือไม่

วันนี้มี Sentiment เรื่องคำ
ตัดสินคดีรับจำนำข้าวของอดีตนายกฯ
ยิ่งลักษณะกดดันให้ภาพรวมตลาดฯ
น่าจะ Sideway ต่อ กรอบเคลื่อนไหว
1572-1578 จุด คาดวันนี้ห้ายสัปดาห์
ยังไม่พ้น 1580 จุด

แนวรับ	1572*	1570**
แนวต้าน	1578*	1580**

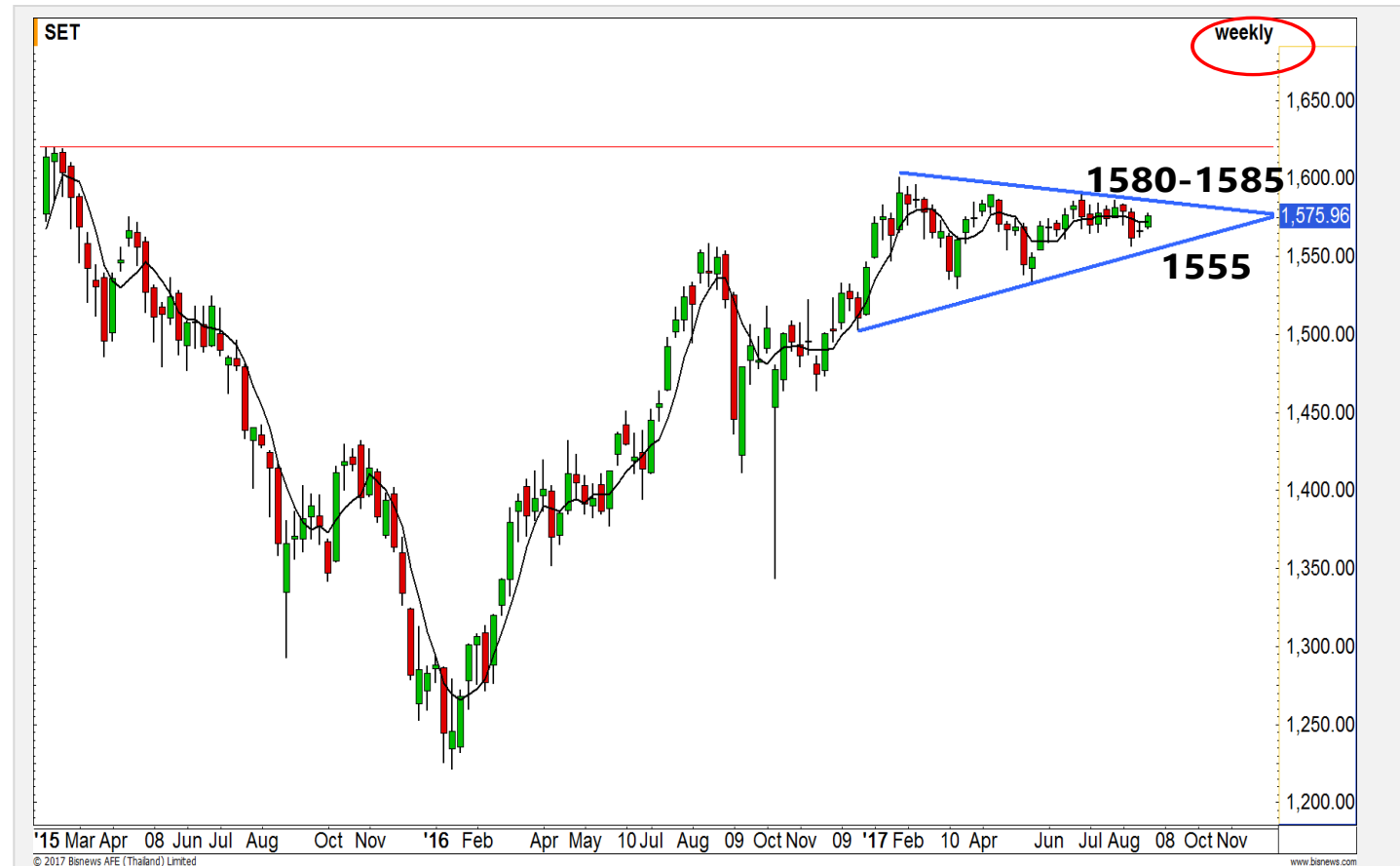

Technical Review:

- S50U17: ห้ายสัปดาห์ อาจมีแรงขายปิดความเสี่ยงบ้าง แนวต้านรอบเช้า 998-999 จุด
- Momentum trading : IRPC , ERW
- Swing trading : FSMART , KAMART

SET50 Index Futures



แนวรับ		แนวต้าน	
997**	995*	999**	1000*

Contracts	Long	Short	Net	YTD
Institution	12345	12908	-563	57299
Foreign	36634	9769	26865	-2601
Local	22902	49204	-26302	-54698

แนวต้าน 998-1000 จุด มีโอกาสทดสอบ แม้ว่าจะไม่ขึ้นถึงทีเดียว จากภาวะ Sideway

24 ส.ค. 60 นักลงทุนต่างชาติ Long สุทธิ เป็นวันที่สี่ 26,865 สัญญา (ส่งผลให้ 1 มิ.ย.-24 ส.ค. กลับมามียอด Long สุทธิสะสม 15,961 สัญญา)

ภาพรวมค่อยๆ ขยับ High สูงขึ้น มีโอกาสขึ้น ทดสอบเป้าหมายรายสัปดาห์ 998-1000 จุด แม้ว่าวันนี้ อาจจะไม่ขึ้นทดสอบแนวต้าน 1000-1002 จุดในทันที

รอบเข้ายังคงกว้างตัวออกข้างในช่วงบวค แนวต้าน 998-999 จุด จะเผชิญแรงขายปิดความเสี่ยงท้ายสัปดาห์

กลยุทธ์ S50U17 (Swing Trade)

- พอร์ตถือ Long ต้นทุน 991-995 จุด และ 998-998.50 จุด ถือรอทำกำไรที่แนวต้าน 998 จุด และ 1000 จุด **กรณีหลุด 994 จุด Stop loss ออกไปก่อน**

SET50 Index Options

คำแนะนำ : Wait and See

กลยุทธ์ : Wait and See

ขาดทุนสูงสุด : -

กำไรสูงสุดทางทฤษฎี : -

เป้าหมายการทำกำไร : -

จุดคุ้มทุน(เมื่อหมดอายุ) : -

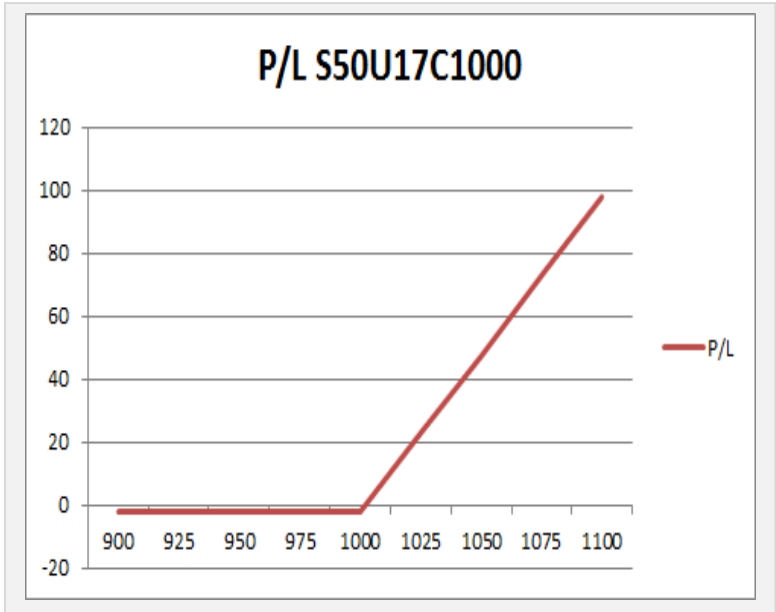

SET50 Index	Long S50U17C1000	Cost	Profit/Loss
900	-100	6.8	-6.8
925	-75	6.8	-6.8
950	-50	6.8	-6.8
975	-25	6.8	-6.8
1000	0	6.8	-6.8
1025	25	6.8	18.2
1050	50	6.8	43.2
1075	75	6.8	68.2
1100	100	6.8	93.2

		Price	Chang	Vol.	Open Interest	Intrinsic Value	Time Value	Break Even	All-in-Premium	Implied Volatility	Effective Gearing
Call Option	S50U17C950	49.80	-0.30	0.00	707	51.51	-1.71	999.80	0.00	0.00%	19.48
	S50U17C975	22.60	-0.20	111.00	4665	26.51	-3.91	997.60	0.00	0.00%	37.85
	S50U17C1000	3.60	-0.10	264.00	15102	1.51	2.09	1003.60	0.00	2.19%	163.27
	S50U17C1025	0.60	0.00	255.00	11493	0.00	0.60	1025.60	0.02	5.18%	134.67
	S50U17C1050	0.10	0.00	1.00	1001	0.00	0.10	1050.10	0.05	6.69%	135.16

Put Option	S50U17P950	0.90	-0.20	82.00	11796	0.00	0.90	949.10	-0.05	10.78%	-66.85
	S50U17P975	1.80	-0.10	293.00	16322	0.00	1.80	973.20	-0.03	7.87%	-77.66
	S50U17P1000	6.80	-0.70	428.00	13033	0.00	6.80	993.20	-0.01	5.93%	-68.39
	S50U17P1025	29.00	-0.10	85.00	4022	23.49	5.51	996.00	-0.01	11.14%	-25.48
	S50U17P1050	55.00	5.20	39.00	406	48.49	6.51	995.00	-0.01	17.82%	-14.38

Banking

	Level 1	Level 2
Support	514	510
Resistance	518	525

ย่อตัวเพื่อขึ้นต่อ

ชนแนวต้านย่อยที่บริเวณ 518 จุด ระยะสั้นอาจเกิดการพักตัวก่อน ส่วนภาพระยะกลางยังเป็นการแกว่งตัว Sideway สร้างฐาน

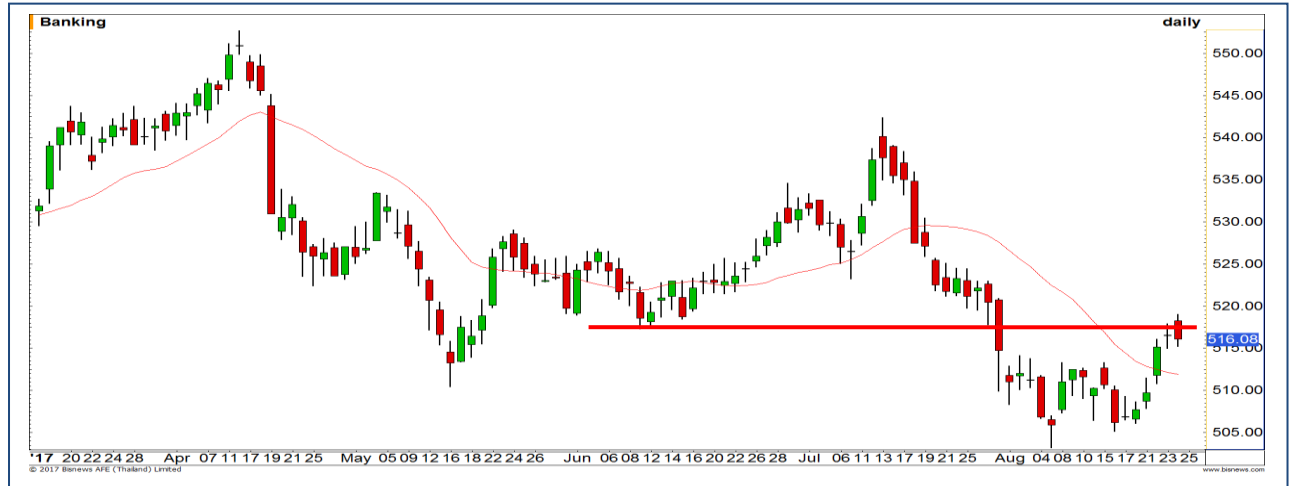

Transportation

	Level 1	Level 2
Support	324	320
Resistance	330	333

ใกล้เกิดสัญญาณการฟื้นตัว

หลังจากที่ดัชนีในกลุ่มนี้พักตัวมาในช่วง 2 สัปดาห์ที่ผ่านมา ตอนนี้เริ่มเห็นสัญญาณบวกขึ้นอีกครั้ง คาดการณ์การขึ้นต่อตามแนวโน้มหลัก

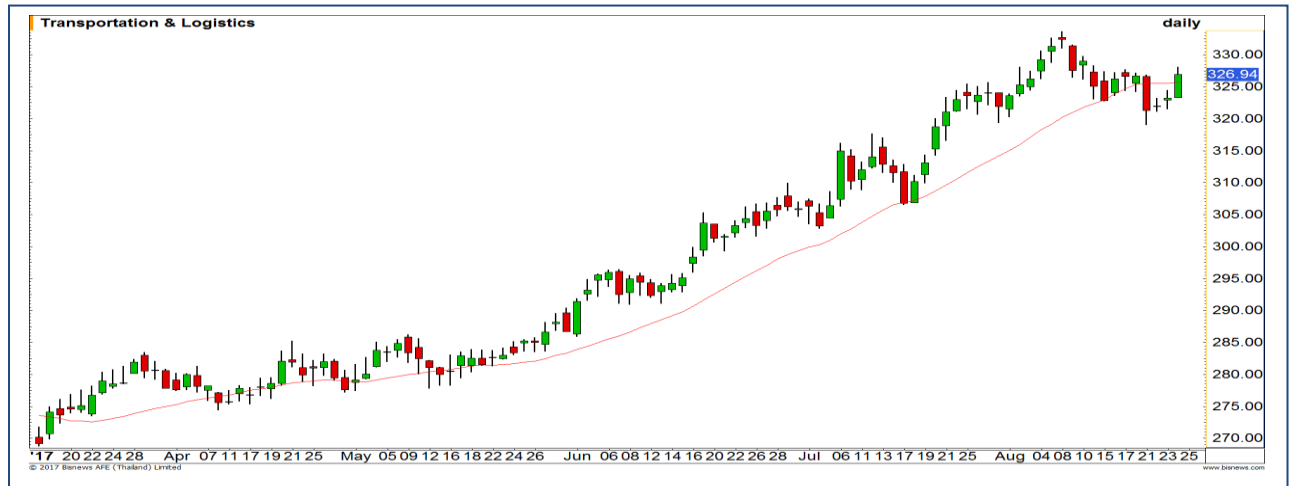

Top Most Active



Support 20.20 19.80 Resistance 20.70 21

BDMS (DAY): โมเมนตัมการขึ้นแข็งแกร่ง ประเมินทิศทางโดยรวมเป็นการแกว่งตัวขึ้นต่อตามกรอบ Uptrend channel



Support 484 480 Resistance 496 500

SCC (DAY): มีแรงซื้อกลับที่แนวรับ Low บริเวณ 484 บาท รอบสั้นเฝ้ามองราคา มีโอกาสฟื้นตัวจากบริเวณดังกล่าว



Support 7.60 7.50 Resistance 7.80 8

BEM (DAY): Upside เปิดกว้าง ราคาสามารถขึ้นยืนระดับ 7.65 บาทได้ มองปรับตัวขึ้นต่อ

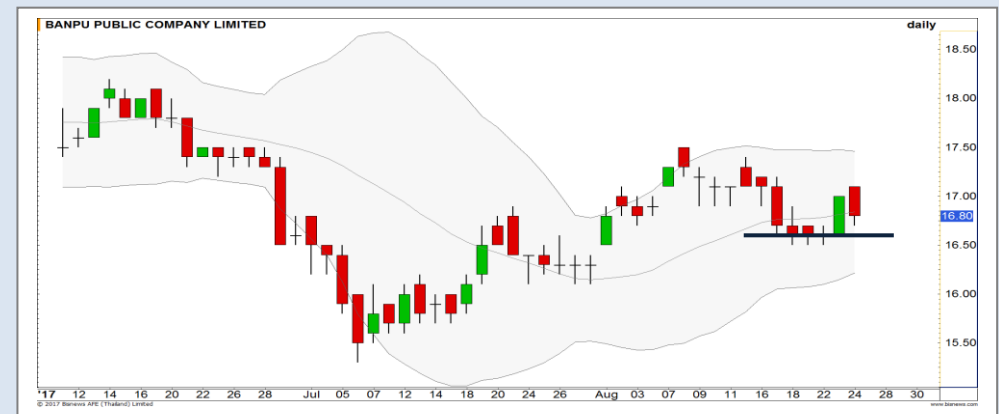

Support 16.50 16.20 Resistance 17 17.30

BANPU (DAY): ตราบใดที่ราคาไม่หลุดฐาน 16.50 บาท ก็ยังคงรักษาภาพบวกไว้ได้ มีโอกาสขึ้นทดสอบแนวต้าน 17/17.30 บาทตามลำดับ

Momentum Trading

IRPC

Support | 5.55
Resistance | 5.80 / 6
Stop loss | 5.35

คำแนะนำระยะสั้น (BUY)

โมเมนตัมการขึ้นแข็งแกร่ง ทิศทางโดยรวมเป็นบวก คาดได้เห็นการขึ้นทำ High ใหม่ของรอบ วางเป้าหมายแรกที่ 5.80 บาท

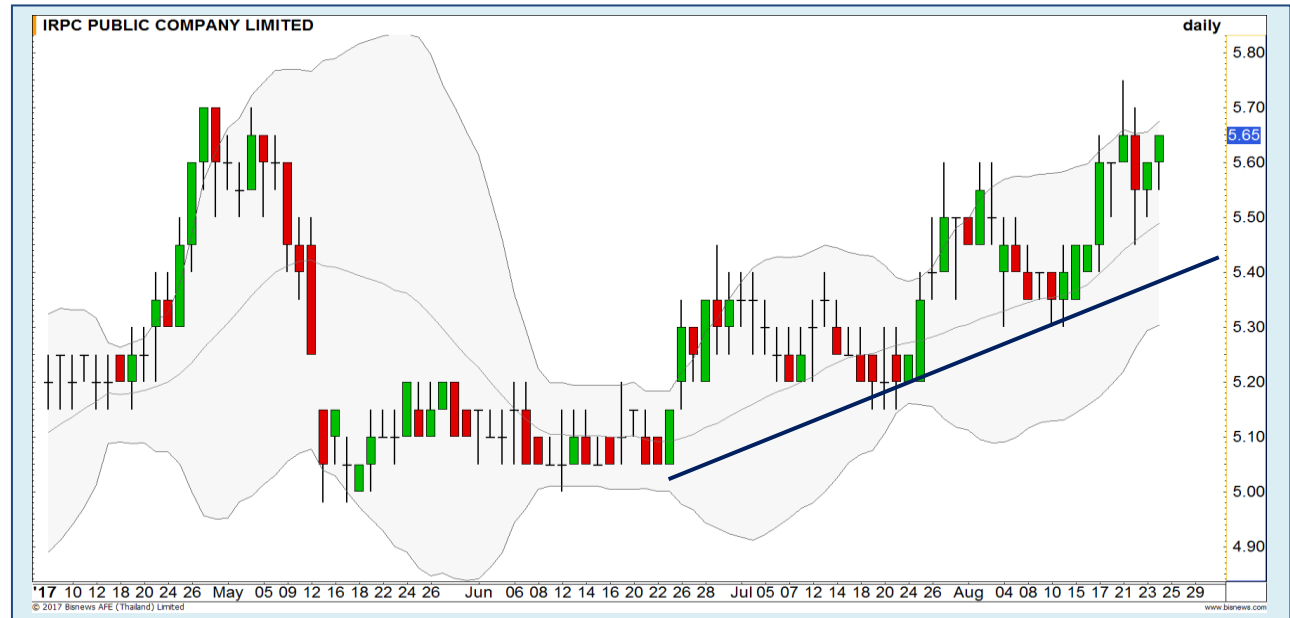

ERW

Support | 5.80
Resistance | 6.30
Stop loss | 5.60

คำแนะนำระยะสั้น (BUY)

ราคายืนเหนือยอด High เดิมที่บริเวณ 5.80 บาทได้ เป็นการรักษาภาพเชิงบวกไว้ ระยะสั้นจึงมองการปรับตัวขึ้นต่อตามแนวโน้มเดิม

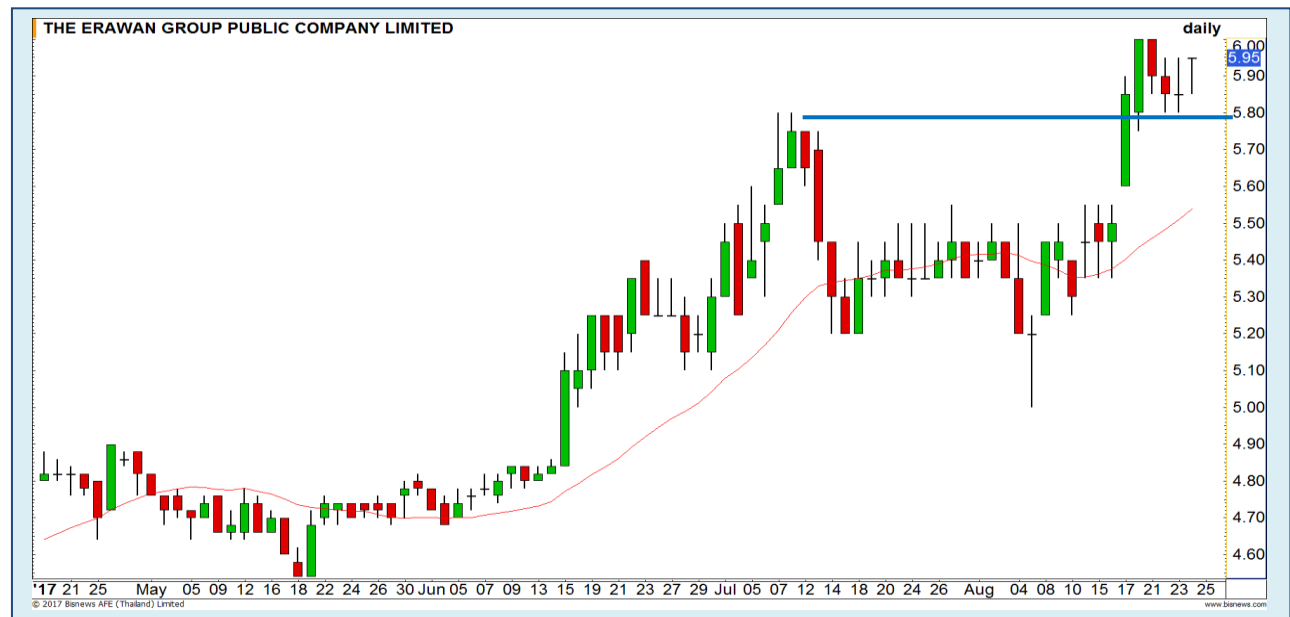

Swing Trading

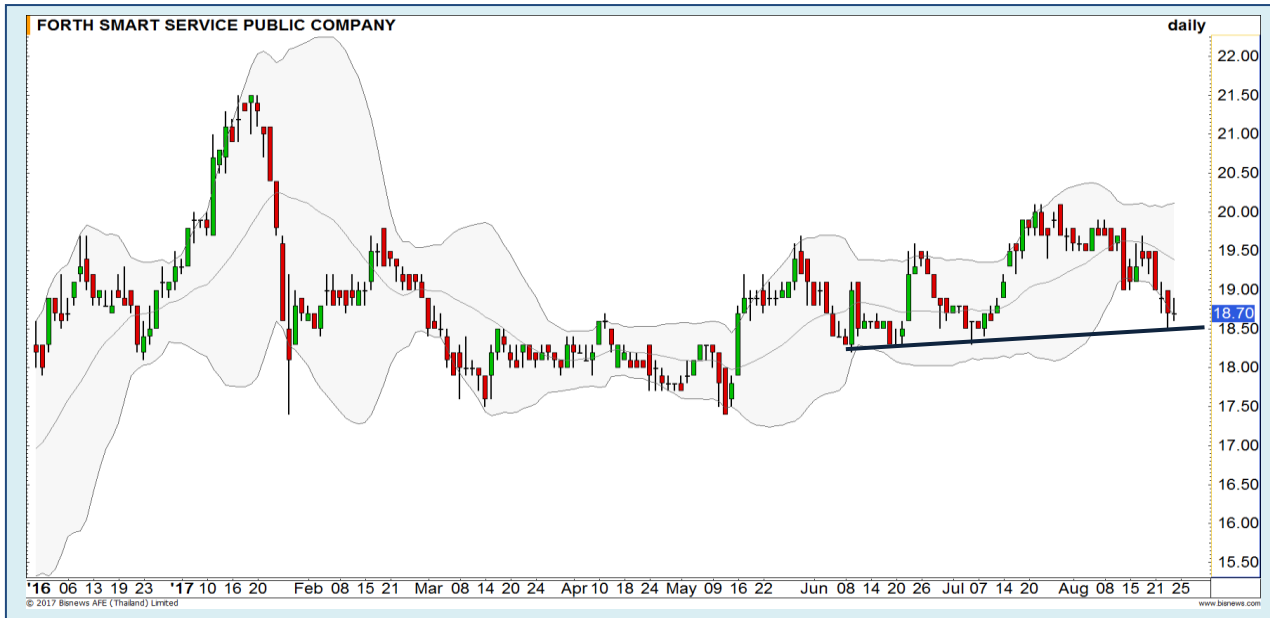

Support	18.50
Resistance	19.30
Stop loss	18.30

คำแนะนำระยะสั้น (BUY)

Downside จำกัด ราคาอ่อนตัวมาแต่เส้นแนวรับ Uptrend line มองเป็นจังหวะการเข้าเก็งกำไรเล่นรอบที่ดี

FSMART



Support	7.30
Resistance	7.75/8.00
Stop loss	7.20

คำแนะนำระยะสั้น (BUY)

ถึงแม้แนวโน้มระยะกลางจะอยู่ในขาลง แต่ระยะสั้นเริ่มเห็นว่า RSI เริ่มปรับตัวขึ้นจากเขต Oversold แล้วทำให้มองว่าราคามีโอกาสเข้าสู่รอบขาขึ้น

KAMART



TOP



ต้นทุนการทำ SBL สุกรที่ผ่านมา ยังรอซื้อคืน

แนวรับ		แนวต้าน	
87	86	92	94

ราคา TOP เริ่มพักตัว แม้ว่าจะเป็นการพักระหว่างขาขึ้น แต่การดึง High ทะลุ 92 บาทในวันก่อนหน้า แต่ยืนปิดเหนือแนวดังกล่าวไม่ได้

ยังระวังการพักตัวจาก Negative Divergence ใน RSI ต่อเนื่อง

ปริมาณหุ้นที่ให้ยืมเพื่อขายชอร์ต

Stock	Available for borrowing (Share)
TOP	152,000

(ข้อมูล ณ เวลา 9.30 น. ของวันก่อนหน้า)

แนวรอซื้อคืนด้านแรก 87 บาท

สอบถามข้อมูลเพิ่มเติม กรุณาติดต่อ ฝ่ายธุรกิจยืมและให้ยืมหลักทรัพย์

โทรศัพท์ : 02-658-9699

Email: sbl@fnsyrus.com

KKP : KKP24C1801A

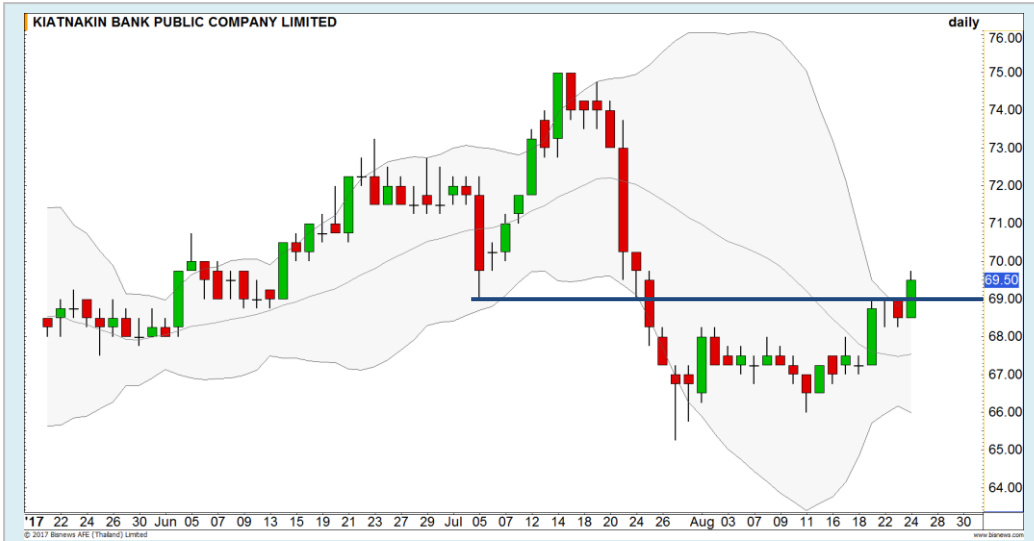

แนวรับ		แนวต้าน	
69	68.25	70.25	72

เกิดสัญญาณการ Breakout ราคาขึ้นผ่านแนวต้าน 69 บาทขึ้นมา โดยพิจารณาตามรอบเป็นการฟื้นตัวขึ้นต่อเนื่องจากฐาน 66 บาท มองว่าราคายังคงรักษาโมเมนตัมการขึ้นไว้ได้ดี โอกาสการขึ้นต่อมีสูง



สอบถามข้อมูลเพิ่มเติม
โทรศัพท์ 02-658-9915
Email: dw@fnsyrus.com
Line: @dw24

Name	KKP24C1801A	Expire Date(Maturity Date)	06-Feb-2018
Underlying	KKP	Last Trading Date	31-Jan-2018
Type	Call	Listing Date	24-Jul-2017
Strike	95.880	Conversion Ratio	7.52000
TimeDecay Per Day	-0.98%	Effective Gearing	6.92
Delta	19.46%	Implied Volatility	46.00%

TOP GAINER AND LOSER

5 TOP MAINBROAD GAINER

Rank	Stock	PClose	%Change	Support	Resistance	Trend (1 Week)	Technical View
1	MALEE	37.75	5.59	36.50/35.25	39/41.75	Uptrend	เกิดสัญญาณกลับตัว รูปแบบ Inverse H&S
2	BH	213	4.93	208/202	216/220	Uptrend	โมเมนตัมการขึ้นแข็งแกร่ง
3	MACO	1.85	4.52	1.80/1.74	1.90/1.95	Uptrend	ทะลุทำ High ใหม่ Upside เปิดโล่ง
4	MEGA	31	4.20	30/29	31.25/33	Uptrend	คาดได้เห็นการขึ้นผ่าน 31.25 บาท
5	ASIMAR	3.14	3.97	3.10/3	3.20/3.30	Uptrend	ทะลุแนวต้านสำคัญที่ 3.10 บาท

5 TOP MAINBROAD LOSER

Rank	Stock	PClose	%Change	Support	Resistance	Trend (1 Week)	Technical View
1	ASAP	7.40	5.73	7/6.75	7.80/8	Sideway Down	หลุดกรอบสามเหลี่ยม รอดูแนวรับ 7 บาท
2	HTECH	9.25	5.13	9.15/9	9.50/9.85	Sideway Up	ย่อตัวในกรอบ Uptrend Channel
3	CRANE	3.40	3.95	3.36/3.30	3.48/3.56	Sideway	โมเมนตัมการขึ้นเริ่มอ่อน มีโอกาสพักตัวในรอบสั้น
4	PACE	2.12	3.64	2/1.90	2.20/2.34	Downtrend	มีโอกาสได้เห็นการทำ Low ใหม่
5	TVO	29	3.33	28.50/28	29.25/30	Sideway Down	รอบสั้นมีโอกาสติดเพื่อปิด Gap 30 ที่ บาท

หมายเหตุประกอบการเลือก Top Gainer และ Top Loser

- ปริมาณการซื้อขายเฉลี่ย 5 วัน มากกว่า 10 ล้านบาท
- ไม่นับรวม DW และ Warrant
- ราคาหุ้นไม่ต่ำกว่า 1 บาท

** เนื่องจากหุ้นในกลุ่มนี้ส่วนใหญ่เป็นหุ้นที่ผันผวนแรงกว่าตลาด นักลงทุนควรใช้ความระมัดระวังเป็นพิเศษ **

WTI Oil

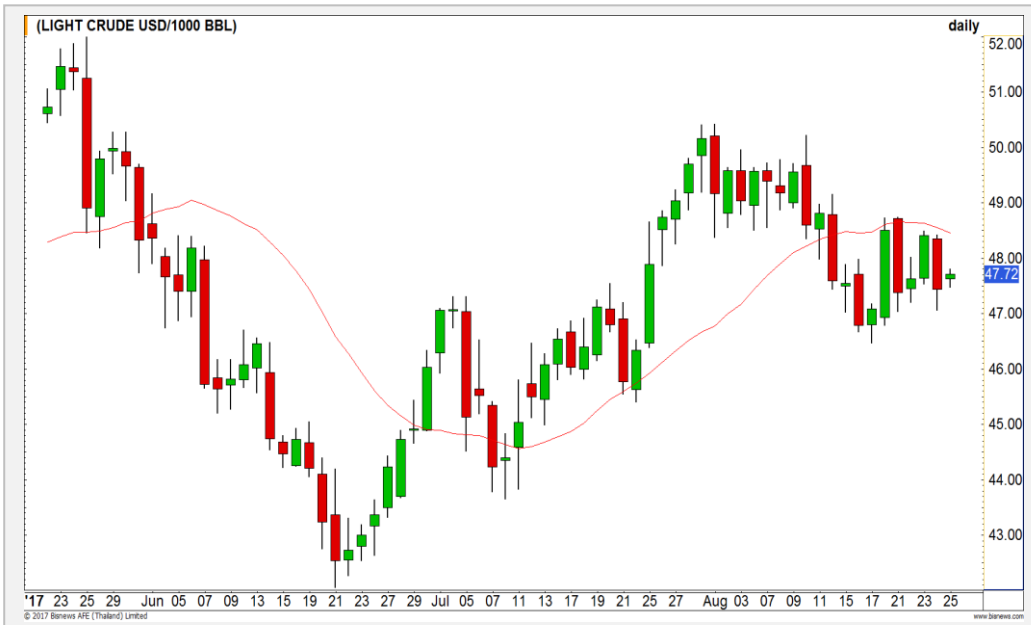

	Level 1	Level 2
Support	47.20	46.50
Resistance	48.00	48.60

Sideway

มองจากภาพรายวันจะเห็นว่าราคาน้ำมันยังคงแกว่งตัว Sideway ในกรอบเดิม ในช่วง 5 วันทำการที่ผ่านมา โดยมีแนวต้านหลักอยู่ที่เส้น Moving Average 20 วัน หากไม่รีบข้ามผ่านแนวต้านนี้ ราคามีโอกาสปรับตัวลงในระยะถัดไป

Baltic Dry Index

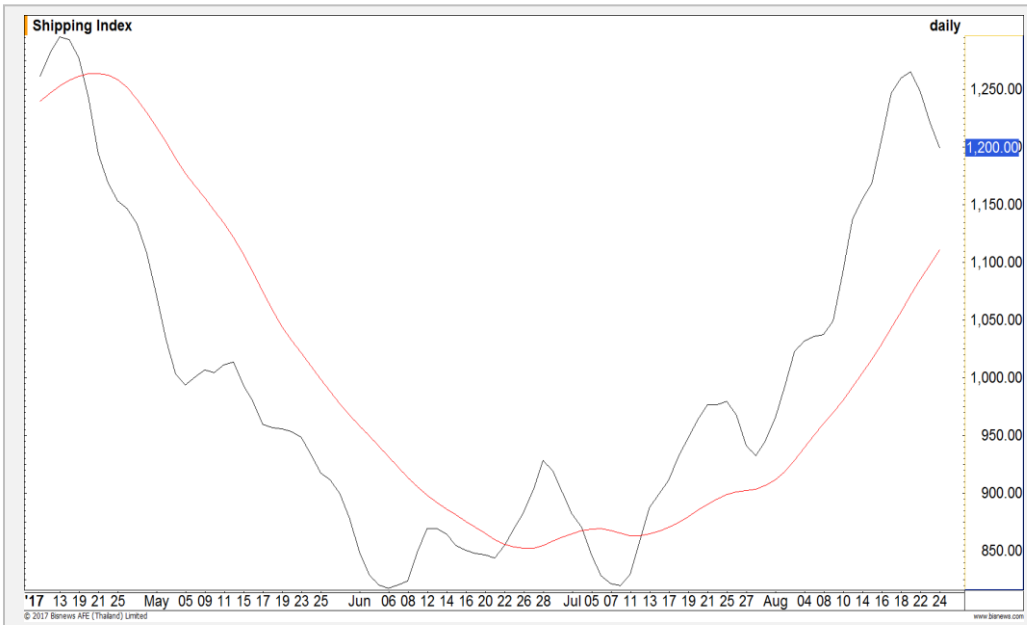

	Level 1	Level 2
Support	1170	1140
Resistance	1230	1260

พักตัวในแนวโน้มขาขึ้น

ดัชนีค่าระวางเรือปรับตัวลดลงในช่วง 3 วันทำการที่ผ่านมา แต่จะเห็นว่าแนวโน้มหลักยังไม่เสีย ยังคงเป็นขาขึ้นอยู่ จึงมองว่าการย่อตัวลงเป็นจังหวะในการเข้าซื้อ

Gold Futures

ยังคงแกว่งตัว Sideway ในกรอบเดิม

ราคาทองคำยังคงแกว่งอยู่บริเวณเดิม ยังคงให้แนวหลักของวันไว้ที่ 1280 ดอลลาร์ หากหลุดบริเวณนี้ลงมา มีโอกาสไหลลงแรงมาทดสอบแนวรับหลักที่ 1270 ดอลลาร์อีกครั้ง

คำแนะนำระยะสั้น GFQ17 (Trading Short)

- ตันทุน Short ที่บริเวณ 1300 ดอลลาร์ให้ถือต่อ โดยมีเป้าหมายการทำกำไรที่ 1275 ดอลลาร์ และมีจุดตัดขาดทุนที่ 1295 ดอลลาร์



แนวรับ		แนวต้าน	
1280	1275	1290	1295

24 ส.ค. 2017
 กองทุน SPDR คงการถือครองทองคำ
 ที่ระดับ 799.29 ตัน

Contracts	Long	Short	Net	YTD
Institution	4358	3822	536	11072
Foreign	2756	1339	1417	10900
Local	6378	8331	-1953	170032

USD Futures

คงเป้าหมายการอ่อนค่าถัดมา 33.40 บาท/ดอลลาร์สหรัฐ รอทดสอบ

รอบสั้นการอ่อนค่าแบบ Double Bottoms หลังจากทดสอบเป้าหมายแรก 33.30 บาท/ดอลลาร์สหรัฐ ไปแล้ว ยังคงความต่อเนื่องที่จะขึ้นทดสอบแนวต้าน 33.40 บาท/ดอลลาร์สหรัฐ

แต่รอบหลักยังไม่พ้นรอบแข็งค่า ฉะนั้นระยะอ่อนค่าที่เกิดขึ้นจะเป็นแค่กรอบชั่วคราว

คำแนะนำระยะสั้น USDU17 (Trading Long)

- ตันทุนถือ Long USDU17 บริเวณ 33.20-33.25 บาท/ดอลลาร์สหรัฐ ในที่เหลืรอปิดทั้งหมดที่ 33.40 บาท/ดอลลาร์สหรัฐ (ก่อนหน้านี้มีปิดทำกำไรที่ 33.35 บาท/ดอลลาร์สหรัฐไปแล้ว)
- ตัดขาดทุนกรณีทำระดับแข็งค่าเกิน 33.25 บาท/ดอลลาร์สหรัฐ



แนวรับ		แนวต้าน	
33.25**	33.20*	33.40*	33.50**

Market Summary & Theoretical Price

SET50 Index Futures

Series	Settle	Change	Vol. Contracts	Change	OI	Change	Days to Delivery	Theoretical			Div. Yield	Fund Rate	Basis	Premium Discount
								Theoretical	Lower	Upper				
S50Q17	1002.4	3.0	4	-1	18	2	6	1003.68	1003.55	1004.58	0.01	0.02	-1.16	-1.28
S50U17	997.5	1.0	62416	-1784	373677	-713	36	1004.59	1003.85	1010.03	0.00	0.02	-6.06	-7.09
S50V17	999.6	3.0	0	0	16	0	65	1004.76	1003.42	1014.59	0.01	0.02	-3.96	-5.16
S50Z17	998.8	0.8	8532	5316	52483	3333	126	1003.53	1000.93	1022.58	0.02	0.02	-4.76	-4.73
S50H18	995.1	0.9	267	144	3916	-42	218	1002.66	998.17	1035.63	0.02	0.02	-8.46	-7.56
S50M18	989.6	0.8	162	67	1978	14	308	991.20	984.84	1037.77	0.03	0.02	-13.96	-1.60

Gold Futures

Series	Settle	Change	Vol. Contracts	Change	OI	Change	Days to Delivery	Theoretical			Premium / Discount	Risk Free Rate
								Theoretical	Lower	Upper		
GFQ17	20390	0	62	27	1299	-40	6	20420	20418	20439	-30.15	0.02
GFV17	20430	0	43	-89	1656	-94	67	20471	20443	20677	-41.33	0.02
GFZ17	20460	0	67	38	642	-8	126	20521	20468	20908	-60.83	0.02

USD Futures

Series	Settle	Change	Days to Delivery	Theoretical	Basis
USDQ17	33.35	0.02	6	33.34	0.03
USDU17	33.33	0	35	33.41	0.01
USDV17	33.33	0.01	65	33.49	0.01
USDZ17	33.34	-0.01	126	33.66	0.02

DISCLAIMER: รายงานฉบับนี้จัดทำโดยบริษัทหลักทรัพย์ ฟินันเซีย ไซรัส จำกัด (มหาชน) "บริษัท" ข้อมูลที่ปรากฏในรายงานฉบับนี้ถูกจัดทำขึ้นบนพื้นฐานของแหล่งข้อมูลที่เชื่อหรือควรเชื่อว่ามีที่น่าเชื่อถือ และหรือมีความถูกต้อง / อย่างไรก็ตามบริษัทไม่รับรองความถูกต้องครบถ้วนของข้อมูลดังกล่าว ข้อมูลและความเห็นที่ปรากฏอยู่ในรายงานฉบับนี้อาจมีการเปลี่ยนแปลง แก้ไข หรือเพิ่มเติมได้ตลอดเวลาโดยไม่ต้องแจ้งให้ทราบล่วงหน้า บริษัทไม่มีความประสงค์ที่จะชักจูงหรือชี้ชวนให้ผู้ลงทุน ลงทุนซื้อหรือขายหลักทรัพย์ตามที่ปรากฏในรายงานฉบับนี้ รวมทั้งบริษัทไม่ได้รับประกันผลตอบแทนหรือราคาของหลักทรัพย์ตามข้อมูลที่ปรากฏแต่อย่างใด บริษัทจึงไม่รับผิดชอบต่อความเสียหายใดๆ ที่เกิดขึ้นจากการนำข้อมูลหรือความเห็นในรายงานฉบับนี้ไปใช้ไม่ว่ากรณีใดก็ตาม ผู้ลงทุนควรศึกษาข้อมูลและใช้ดุลยพินิจอย่างรอบคอบในการตัดสินใจลงทุน

บริษัทขอสงวนลิขสิทธิ์ในข้อมูลและความเห็นที่ปรากฏอยู่ในรายงานฉบับนี้ ห้ามมิให้ผู้ใดนำข้อมูลและความเห็นในรายงานฉบับนี้ไปใช้ประโยชน์ คัดลอก ตัดแปลง ทำซ้ำ นำออกแสดงหรือเผยแพร่ต่อสาธารณชนไม่ว่าทั้งหมดหรือบางส่วน โดยไม่ได้รับอนุญาตเป็นลายลักษณ์อักษรจากบริษัทล่วงหน้า การลงทุนในหลักทรัพย์มีความเสี่ยง ผู้ลงทุนควรศึกษาข้อมูลและพิจารณาอย่างรอบคอบก่อนการตัดสินใจลงทุน

บริษัทหลักทรัพย์ ฟินันเซีย ไซรัส จำกัด) อาจเป็นผู้ดูแลสภาพคล่อง (มหาชน)Market Maker) และผู้ออกใบสำคัญแสดงสิทธิอนุพันธ์ (Derivative Warrants) บนหลักทรัพย์ที่ปรากฏอยู่ในรายงานฉบับนี้ โดยบริษัทฯ อาจจัดทำบทวิเคราะห์ของหลักทรัพย์อ้างอิงดังกล่าวนี้ ดังนั้น นักลงทุนควรศึกษารายละเอียดในหนังสือชี้ชวนของใบสำคัญแสดงสิทธิอนุพันธ์ดังกล่าวก่อนตัดสินใจลงทุน