



SET INDEX

คาดแนวต้านจะกดต่ำลง หลังสุกัรที่
ผ่านมาปิดต่ำกว่า 1760 จุด

ภาพรายสัปดาห์ตราบที่ไม่รีบดึง
High เกิน 1765 จุด เพื่อทำลาย
Negative Divergence ใน RSI ยังให้
ระวังการหลุดแนวรับ 1750 จุด มีฐานรอ
ซ็อกกลับ 1730-1735 จุด (แต่รอบหลัก
ยังเป็นแค่การพักตัวเพื่อขึ้นต่อ)

ส่วนวันนี้คาดว่า Upside ตลาด
ยังจำกัด 1760 จุด หรือ 1766 จุด
สังเกตราย 60 นาที ความเสี่ยงในชะลอ
ยังคงอยู่ ราย ชม. ระวังหลุด 1753 จุด

| | | |
|---------|--------|-------|
| แนวรับ | 1750** | 1745* |
| แนวต้าน | 1760* | 1766 |



Technical Review:

- S50Z18: วันนี้ประเมิน Upside จำกัด ยังติดแนวต้าน 1164-1170 จุด
- Momentum Trading : TKN , BEM
- Swing Trading : KCE , TOP

SET50 Index Futures



**ติดแนวต้านช่วง
1164-1170 จุด**

21 ก.ย. 61 นักลงทุนต่างชาติ Short สุกติต่อเนื่อง เป็นวันที่สี่ 4,419 สัญญา ซึ่งบางส่วนเป็นการเปิด Short สุกติเพิ่มเติม (2 พ.ค. - 21 ก.ย. กลับมาสะสม Short สุกติ 3,677 สัญญา)

ศุกร์ที่ผ่านมามีค่า Basis ระหว่าง S50Z18 และ SET50 Index เหลือเป็น Premium เพียง 0.16 จุด จาก 20 ก.ย. ที่ผ่านมาเป็น Premium 1.19 จุด ประเมิน Upside จำกัด 1164-1170 จุด แม้ว่าศุกร์ที่ผ่านมามี High ผ่าน 1168 จุด แต่ยังไม่ปิดเหนือแนวตั้งกล่าวไม่ได้ ฉะนั้นไม่ทำลาย Negative Divergence ใน RSI

ราย ชม. ยังระวังการถอยต่ำกว่า 1153 จุด

กลยุทธ์ S50Z18 (รอยอ Long ในรอบหลัก)

- ในส่วนที่เหลือถือ Short ต้นทุน 1160-1163 จุด และต้นทุน 1165-1167 จุด รอปิดหากทำไรชวงย่อ ตามระดับแนวรับ 1157/1153 จุด **กรณีปิดทะเล 1170 จุดตัดขาดทุน**
- พอร์ตวาง ตั้งไม่ผันแนวต้าน 1170 จุด แนะนำเปิด Short

| แนวรับ | | แนวต้าน | |
|--------|------|---------|------|
| 1157* | 1153 | 1164 | 1170 |

| Contracts | Long | Short | Net | YTD |
|-------------|--------|--------|-------|--------|
| Institution | 51737 | 54230 | -2493 | 14011 |
| Foreign | 45240 | 49659 | -4419 | 5997 |
| Local | 119449 | 112537 | 6912 | -20008 |

SET50 Index Options

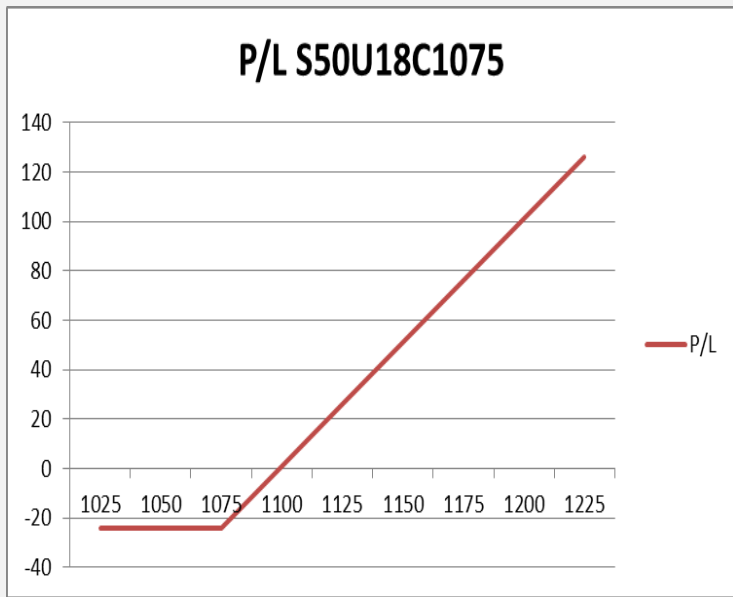

คำแนะนำ : -

กลยุทธ์: Wait & See

ขาดทุนสูงสุด : -

กำไรสูงสุดทางทฤษฎี : -

เป้าหมายการทำกำไร : -

จุดคุ้มทุน(เมื่อหมดอายุ) : -

| SET50 Index | Long S50U18C1075 | Cost | Profit/Loss |
|-------------|------------------|------|-------------|
| 1025 | -50 | 26 | -26 |
| 1050 | -25 | 26 | -26 |
| 1075 | 0 | 26 | -26 |
| 1100 | 25 | 26 | -1 |
| 1125 | 50 | 26 | 24 |
| 1150 | 75 | 26 | 49 |
| 1175 | 100 | 26 | 74 |
| 1200 | 125 | 26 | 99 |
| 1225 | 150 | 26 | 124 |

| | | Price | Change | Vol. | Open Interest | Intrinsic Value | Time Value | Break Even | All-in-Premium | Implied Volatility | Delta | Effective Gearing |
|-------------|-------------|-------|--------|-------|---------------|-----------------|------------|------------|----------------|--------------------|-------|-------------------|
| Call Option | S50U18C1075 | 87.00 | -1.00 | 28 | 2653 | 84.54 | 2.46 | 1162.00 | 0.00 | 52.56% | 0.92 | 12.26 |
| | S50U18C1100 | 61.90 | 0.80 | 93 | 1,409 | 59.54 | 2.36 | 1161.90 | 0.00 | 39.64% | 0.90 | 16.90 |
| | S50U18C1125 | 34.60 | -0.40 | 219 | 2,179 | 34.54 | 0.06 | 1159.60 | 0.00 | 0.00% | 1.00 | 33.47 |
| | S50U18C1150 | 14.30 | 1.10 | 468 | 3,685 | 9.54 | 4.76 | 1164.30 | 0.00 | 17.90% | 0.68 | 54.77 |
| | S50U18C1175 | 3.70 | -0.40 | 1,057 | 3,553 | 0.00 | 3.70 | 1178.70 | 0.02 | 19.41% | 0.26 | 82.11 |

| | | | | | | | | | | | | |
|------------|-------------|-------|-------|-----|-------|-------|------|---------|-------|--------|-------|--------|
| Put Option | S50U18P1075 | 0.10 | -0.10 | 48 | 5,639 | 0.00 | 0.10 | 1074.90 | -0.07 | 30.32% | -0.01 | -94.11 |
| | S50U18P1100 | 0.50 | -0.30 | 174 | 2,589 | 0.00 | 0.50 | 1099.50 | -0.05 | 28.31% | -0.04 | -83.95 |
| | S50U18P1125 | 1.80 | -0.20 | 273 | 3,679 | 0.00 | 1.80 | 1123.20 | -0.03 | 24.91% | -0.12 | -77.13 |
| | S50U18P1150 | 5.00 | -1.00 | 632 | 2,765 | 0.00 | 5.00 | 1145.00 | -0.01 | 18.70% | -0.33 | -76.79 |
| | S50U18P1175 | 19.50 | -1.50 | 126 | 593 | 15.46 | 4.04 | 1155.50 | 0.00 | 20.53% | -0.73 | -43.18 |

Construction Services

| | Level 1 | Level 2 |
|-------------------|---------|---------|
| Support | 104 | 102.50 |
| Resistance | 108 | 110 |

Shooting star

ดัชนีกลุ่มบริการรับเหมาก่อสร้าง แห่งเทียนเกิดรูปแบบ Shooting star มีการชะลอระยะสั้น เพื่อสะสมกำลังก่อนขึ้นใหม่ อย่างไรก็ตามทิศทางหลักยังคงแข็งแกร่ง



Commerce

| | Level 1 | Level 2 |
|-------------------|---------|---------|
| Support | 42000 | 41300 |
| Resistance | 42800 | 43500 |

รอฟ่าน High เดิม

ดัชนีกลุ่มพาณิชย์ เข้าใกล้แนวต้านสำคัญที่ 42800 จุด หากดัชนีสามารถผ่านระดับดังกล่าวได้ จะเป็นการดึงทิศทางเชิงบวกในภาพระยะกลาง





Support 64.50 63 Resistance 67 70

AOT (DAY): ยังไม่สามารถข้ามผ่านแนวต้านสำคัญที่ 67 บาทได้ ดังนั้นภาพในช่วงนี้ยังคงเป็นลักษณะแกว่งตัวออกด้านข้างไปก่อน



Support 19.50 86.50 Resistance 20 20.50

BANPU (DAY): ยังคงให้ราคาผ่านระดับแนวต้าน 20 บาท เพื่อยืนยันรอบการติดตัวอีกครั้ง

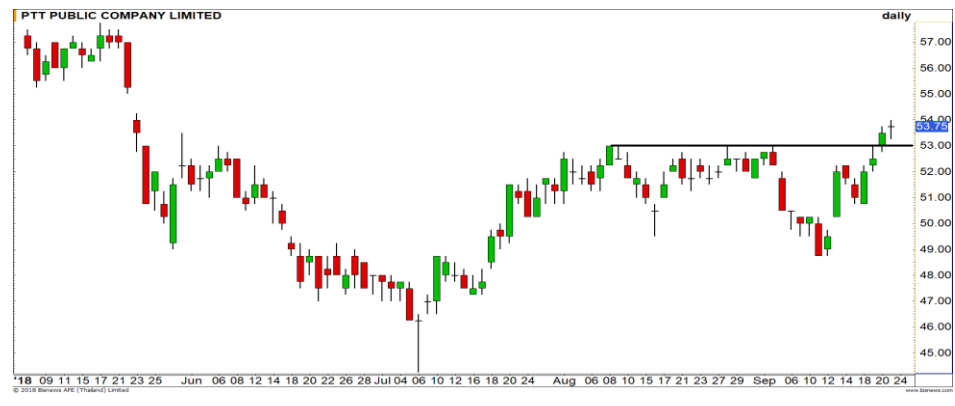

Support 53 52.25 Resistance 54.25 55

PTT (DAY): รอบในรอบการ Breakout โมเมนตัมเป็นบวก มีแนวต้านรอทดสอบ 54.25/55 บาท



Support 146.50 142 Resistance 151 153

SCB (DAY): เกิดสัญญาณ Bearish divergence กับ RSI มีโอกาสได้เห็นการชะลอในรอบสั้น

Momentum Trading

TKN

Support | 16.60
Resistance | 18.30
Stop loss | 16.30

คำแนะนำระยะสั้น (BUY)

ราคาทะลุแนวต้าน High เดิมขึ้นมา ประกอบกับขึ้นปิด High ของวัน โมเมนตัมแข็งแกร่ง วางเป้าหมายถัดไปที่ 18.30 บาท



BEM

Support | 9
Resistance | 9.25
Stop loss | 8.90

คำแนะนำระยะสั้น (BUY)

ราคาทำ All Time High แนวโน้มยังมีโอกาสทดสอบแนวต้าน 9.25 บาท และสูงกว่า สอดคล้องกับ MACD ที่ให้โมเมนตัมบวกต่อเนื่อง



Swing Trading

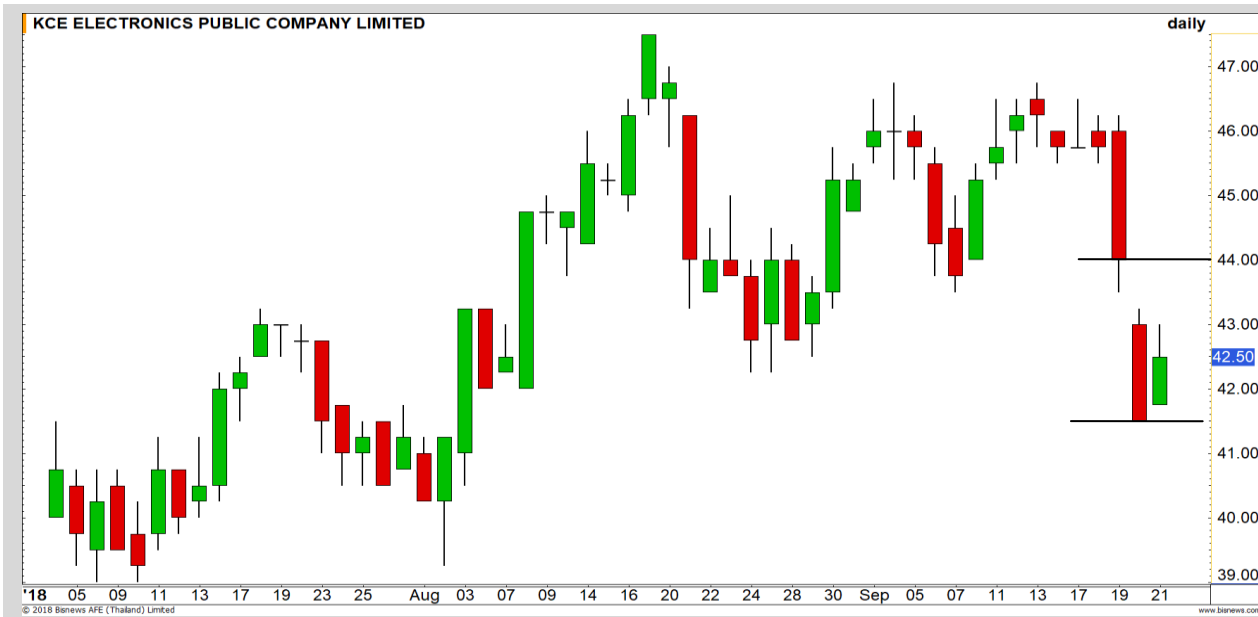

| | |
|-------------------|-------|
| Support | 42 |
| Resistance | 44 |
| Stop loss | 41.50 |

คำแนะนำระยะสั้น (BUY)

แท่งเทียนเกิดรูปแบบ Bullish Harami มีโอกาสเกิด Technical Rebound รอบสั้น วางเป้าหมายรอบที่ 44 บาท

KCE



| | |
|-------------------|-------|
| Support | 87.25 |
| Resistance | 90 |
| Stop loss | 86.75 |

คำแนะนำระยะสั้น (BUY)

ราคาพักตัวหลังไม่พ้นแนวต้าน 90 บาท แต่ยังมีอยู่ในกรอบ Sideway up ได้ คาดเป็นการพักตัวเพื่อขึ้นต่อ มีลื่นผ่านแนวต้าน 90 บาท

TOP

STA

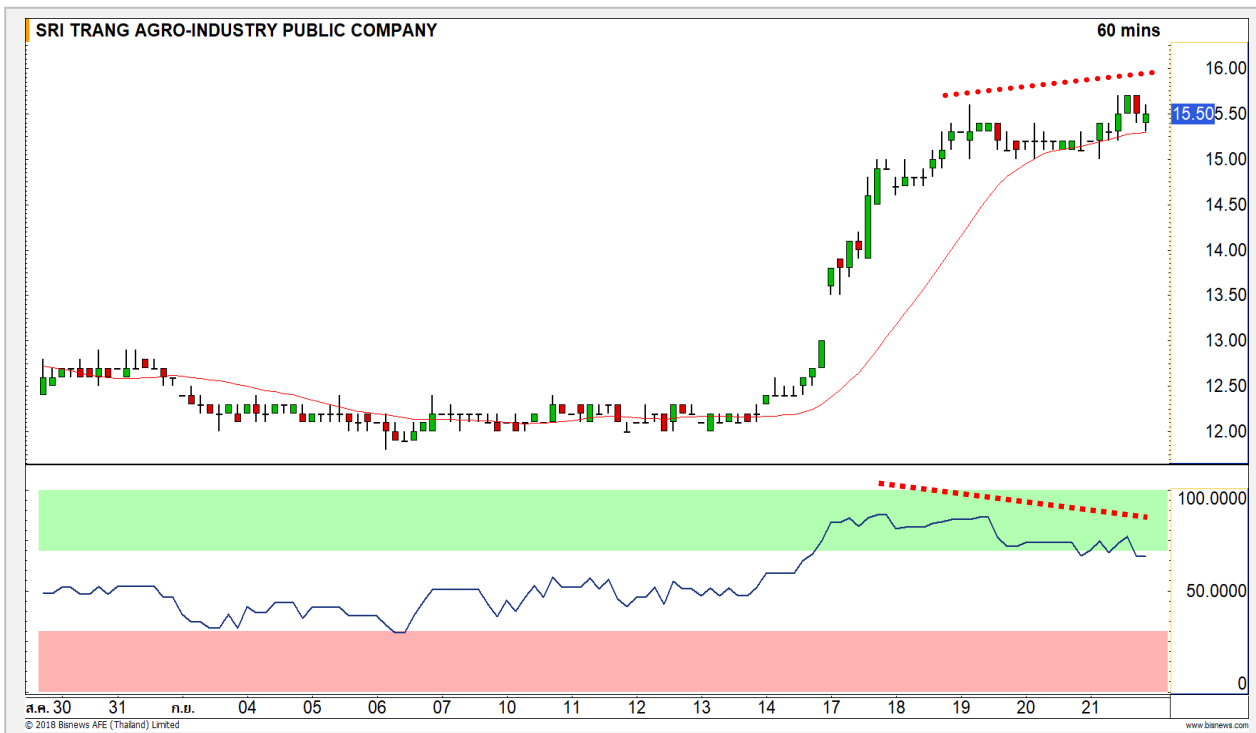

เทียบราคาก่อนหน้า

| Close Price | %Change |
|-------------|---------|
| 15.50 | +2.65% |

(ข้อมูล ณ เวลา 17.00 น. ของวันก่อนหน้า)

ยังรอซื้อคืน

หลังดึง High ไม่พ้น 16 บาท

| แนวรับ | | แนวต้าน | |
|--------|-------|---------|-------|
| 14.70 | 14.50 | 15.80 | 16.00 |

ต้นทุนทำ SBL ในช่วง 15.20-15.40 บาท ยังรอซื้อคืนแนวแรก 14.70 บาท หลังศุกร์ที่ผ่านมาราคาดึง High ไปถึง 15.70 บาท แต่ยืนปิดเหนือไม่ได้ ฉะนั้นระยะสั้นยังไม่ลบโอกาสชะลอตัว

ปริมาณหุ้นที่ให้ยืมเพื่อขายชอร์ต

| Stock | Available for borrowing (Share) |
|-------|---------------------------------|
| STA | 1,955,200 |

(ข้อมูล ณ เวลา 9.00 น. ของวันก่อนหน้า)

ผ่านแนวต้าน 16 บาทตัดขาดทุน

สอบถามข้อมูลเพิ่มเติม กรุณาติดต่อฝ่ายธุรกิจยืมและให้ยืมหลักทรัพย์

โทรศัพท์ : 02-658-9699

Email: sbl@fnsyrus.com

ERW: ERW24C1904A

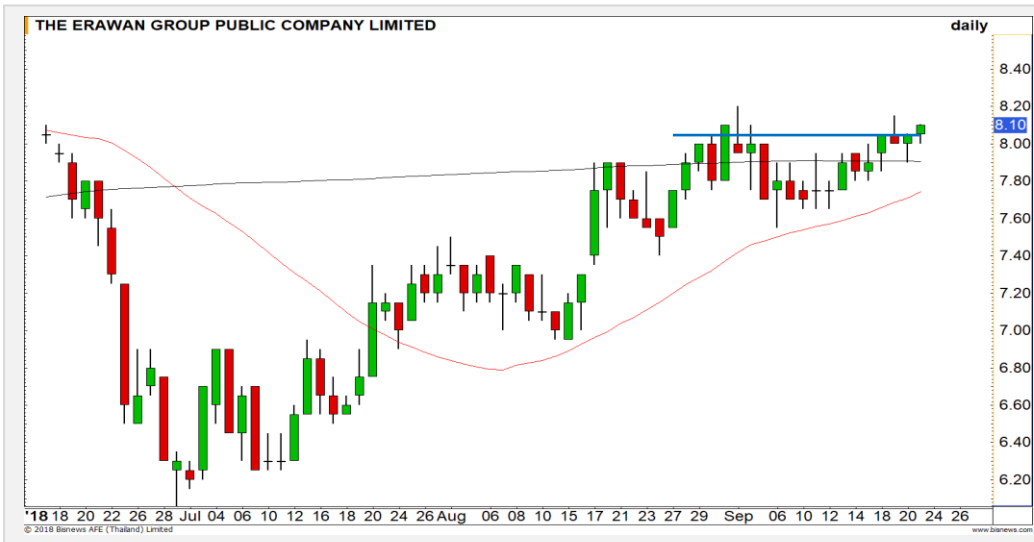

| แนวรับ | | แนวต้าน | |
|--------|------|---------|------|
| 8.00 | 7.85 | 8.30 | 8.45 |

ราคาดีดทะลุผ่านแนวต้านย่อยที่ 8.05 บาทได้ ประเมินราคามีโอกาสปรับตัวขึ้นต่อเนื่องตามทิศทางเดิม ด้านรอลทดสอบแรกที่ 8.30

หากราคาหลุดต่ำกว่า 7.85 บาท ตัดขาดทุน



สอบถามข้อมูลเพิ่มเติม
โทรศัพท์ 02-658-9915
Email: dw@fnsyrus.com
Line: @dw24

ตารางราคา

* ตารางราคาใช้เปรียบเทียบในการซื้อขายช่วง market open เท่านั้น ไม่รวมช่วง market call

| | | | |
|------------------|-------------|----------------------------|-------------|
| Name | ERW24C1904A | Implied Volatility | 68.00% |
| Underlying | ERW | Delta | 47.85% |
| Type | Call | Listing Date | 07-Aug-2018 |
| Strike | 9.620 | Last Trading Date | 30-Apr-2019 |
| Conversion Ratio | 2.30000 | Expire Date(Maturity Date) | 06-May-2019 |
| Moneyess | -20.25% OTM | outstanding (23-Sep-2018) | 30,100 |

| Underlying Bid* | DW Bid Price(THB) * | | | | |
|-----------------|---------------------|-------------|-------------|-------------|-------------|
| | 24-Sep-2018 | 25-Sep-2018 | 26-Sep-2018 | 27-Sep-2018 | 28-Sep-2018 |
| 8.20 | 0.55 | 0.55 | 0.55 | 0.55 | 0.54 |
| 8.15 | 0.54 | 0.54 | 0.54 | 0.54 | 0.53 |
| 8.10 | 0.53 | 0.53 | 0.53 | 0.52 | 0.52 |
| 8.05 | 0.52 | 0.52 | 0.52 | 0.51 | 0.51 |
| 8.00 | 0.51 | 0.51 | 0.51 | 0.50 | 0.50 |
| 7.95 | 0.50 | 0.50 | 0.50 | 0.49 | 0.49 |
| 7.90 | 0.49 | 0.49 | 0.49 | 0.48 | 0.48 |
| 7.85 | 0.48 | 0.48 | 0.48 | 0.47 | 0.47 |
| 7.80 | 0.47 | 0.47 | 0.47 | 0.46 | 0.46 |

TOP GAINER AND LOSER

5 TOP MAINBROAD GAINER

| Rank | Stock | PClose | %Change | Support | Resistance | Trend (1 Week) | Technical View |
|------|--------|--------|---------|-------------|-------------|----------------|--|
| 1 | THAI | 14.70 | 9.70 | 14.50/14.00 | 15.20/15.50 | Sideway | พื้นที่ไม่ผ่านเส้น 200 วัน Upside ยังไม่เปิด |
| 2 | NETBAY | 35.75 | 7.52 | 35.25/34.00 | 36.00/37.50 | Sideway | หากราคาผ่าน 36.00 บาท ได้จะเปิด Upside |
| 3 | PCSGH | 7.60 | 7.04 | 7.50/7.35 | 8.00/8.20 | Sideway Up | Breakout ขึ้นมาจากฐาน มีโอกาสปรับตัวขึ้นต่อ |
| 4 | AEONTS | 190.50 | 6.42 | 188/185 | 194/196 | Uptrend | ราคาปิดทำ All Time High แนวโน้มแข็งแกร่ง |
| 5 | TOA | 38.00 | 5.56 | 37.25/36.50 | 39.00/40.00 | Sideway Up | ราคาทำ Higher High ได้ ดึงภาพกลับเป็นบวก |

5 TOP MAINBROAD LOSER

| Rank | Stock | PClose | %Change | Support | Resistance | Trend (1 Week) | Technical View |
|------|-------|--------|---------|-------------|-------------|----------------|--|
| 1 | VNT | 25.25 | -5.61 | 24.75/23.75 | 25.75/26.50 | Sideway | พื้นที่ไม่ผ่านเส้น 200 วัน พักตัวออกด้านข้าง |
| 2 | MBK | 25.25 | -4.72 | 24.90/24.50 | 26.00/26.75 | Sideway Up | ย่อตัวในแนวโน้มขาขึ้น |
| 3 | BWG | 1.10 | -4.35 | 1.08/1.04 | 1.14/1.17 | Sideway Up | ราคาพักตัวออกด้านข้าง |
| 4 | CHAYO | 5.50 | -4.35 | 5.35/5.20 | 5.80/5.95 | Sideway Up | พักตัวในแนวโน้มขาขึ้น |
| 5 | TK | 11.30 | -4.24 | 11.10/10.80 | 11.60/11.90 | Sideway | ราคาแกว่งตัวในกรอบ Sideway |

หมายเหตุประกอบการเลือก Top Gainer และ Top Loser

- ปริมาณการซื้อขายเฉลี่ย 5 วัน มากกว่า 10 ล้านบาท
- ไม่นับรวม DW และ Warrant
- ราคาหุ้นไม่ต่ำกว่า 1 บาท

** เนื่องจากหุ้นในกลุ่มนี้ส่วนใหญ่เป็นหุ้นที่ผันผวนแรงกว่าตลาด นักลงทุนควรใช้ความระมัดระวังเป็นพิเศษ **

Crude Oil (WTI)



| | Level 1 | Level 2 |
|-------------------|---------|---------|
| Support | 69 | 67.50 |
| Resistance | 72.50 | 74.50 |

กำลังขึ้นทำ High ใหม่

ราคาน้ำมัน WTI ในภาพรายวัน ทิศทางในช่วงนี้ยังคงเป็นบวก ล่าสุดราคา กำลังขึ้นสร้าง High ใหม่ วางเป้าหมายรอบนี้ที่ 72.50 / 74.50 ดอลลาร์ ตามลำดับ

Cotton



| | Level 1 | Level 2 |
|-------------------|---------|---------|
| Support | 78 | 76 |
| Resistance | 82 | 84 |

กำลังหาจุด Bottom

ราคาฝ้าย อยู่ในระหว่างการหาจุด Bottom อยู่ โดยล่าสุดยังคงเคลื่อนไหวต่ำ กวาระดับ 80 เซนต์ต่อปอนด์ ภาพรวมเรายังให้น้ำหนักเป็นเชิงลบ มีโอกาสได้เห็น การลงแตะระดับ 78/76 เซนต์ต่อปอนด์ในลำดับถัดไป

Gold Futures

ผันผวนในกรอบ 1190-1210 ดอลลาร์

ราคาทองคำยังไม่สามารถข้ามผ่านแนวต้านหลักที่บริเวณ 1210-1213 ดอลลาร์ได้ ทำให้ภาพโดยรวมยังคงลักษณะการแกว่งตัวในกรอบ 1190-1210 ดอลลาร์ ในขณะนี้แนะนำให้นักลงทุนสามารถจับจังหวะ Trading ในกรอบดังกล่าว

คำแนะนำระยะสั้น GFV18

- รอเปิด Long ช่วงบริเวณ 1190-1193 ดอลลาร์ เพื่อปิดทำกำไรเป้าหมาย 1200 ดอลลาร์ **ตัดขาดทุนกรณีหลุด 1185 ดอลลาร์**

วันที่ 21 ก.ย. 2018
กองทุน SPDR คงการถือครองทองคำไว้
ไว้ที่ระดับ 742.23 ตัน



| แนวรับ | | แนวต้าน | |
|--------|------|---------|------|
| 1190 | 1185 | 1200 | 1210 |

| Contracts | Long | Short | Net | YTD |
|-------------|------|-------|-------|--------|
| Institution | 3880 | 1376 | 2504 | -8587 |
| Foreign | 2633 | 963 | 1670 | -22694 |
| Local | 2978 | 7152 | -4174 | 31281 |

USD Futures

ค่าเงินบาท Pull Back และ 32.45 บาท/ดอลลาร์

เมื่อเช้านี้ค่าเงินบาทอ่อนค่าลงมาที่ระดับ 32.48 บาท/ดอลลาร์ ประเมินการอ่อนค่ารอบนี้เป็นเพียงการ Pull Back เท่านั้น ยังไม่เสียภาพของทิศทางแข็งค่าของค่าเงินบาท

เบื้องต้นประเมินแนวต้านของ Pull Back ที่บริเวณ 32.45 – 32.55 บาท/ดอลลาร์

นักลงทุนสามารถเข้าสะสมสถานะ Short ที่บริเวณดังกล่าวนี้ได้

คำแนะนำระยะสั้น USDU18

- พอร์ตว่างแนะนำเปิดสถานะ Short เมื่อค่าเงินบาทอ่อนค่าลงมาที่บริเวณ 32.45 – 32.55 บาท/ดอลลาร์ มีเป้าหมายทำกำไรที่บริเวณ 32.22 – 32.30 บาท/ดอลลาร์

ตัดขาดทุนเมื่อค่าเงินบาทอ่อนค่าเกินระดับ 32.70 บาท/ดอลลาร์



Market Summary & Theoretical Price

SET50 Index Futures

| Series | Settle | Change | Vol. Contracts | Change | OI | Change | Days to Delivery | Theoretical | | | Div. Yield | Fund Rate | Basis | Premium Discount |
|--------|--------|--------|----------------|--------|--------|--------|------------------|-------------|---------|---------|------------|-----------|-------|------------------|
| | | | | | | | | Theoretical | Lower | Upper | | | | |
| S50U18 | 1158.8 | 1.0 | 156338 | 16500 | 236630 | 3505 | 3 | 1159.64 | 1159.57 | 1160.16 | 0.00 | 1.50% | -0.74 | -0.84 |
| S50V18 | 1160.0 | -0.6 | 45 | 25 | 1407 | -4 | 36 | 1160.52 | 1159.67 | 1166.81 | 0.01 | 1.50% | 0.46 | -0.52 |
| S50X18 | 1156.6 | 1.0 | 22 | 3 | 160 | -5 | 66 | 1161.30 | 1159.73 | 1172.83 | 0.01 | 1.50% | -2.94 | -4.70 |
| S50Z18 | 1159.7 | 1.2 | 54512 | 6646 | 100406 | 7727 | 94 | 1161.72 | 1159.48 | 1178.14 | 0.01 | 1.50% | 0.16 | -2.02 |
| S50H19 | 1156.6 | 0.9 | 4175 | 811 | 7999 | 466 | 185 | 1157.95 | 1153.55 | 1190.28 | 0.02 | 1.50% | -2.94 | -1.35 |
| S50M19 | 1152.0 | 1.5 | 1334 | 179 | 5527 | 181 | 276 | 1149.37 | 1142.79 | 1197.59 | 0.03 | 1.50% | -7.54 | 2.63 |

Gold Futures

| Series | Settle | Change | Vol. Contracts | Change | OI | Change | Days to Delivery | Theoretical | | | Premium / Discount | Risk Free Rate |
|--------|--------|--------|----------------|--------|------|--------|------------------|-------------|-------|-------|--------------------|----------------|
| | | | | | | | | Theoretical | Lower | Upper | | |
| GFV18 | 18620 | 70 | 177 | 161 | 2059 | 86 | 36 | 18507 | 18493 | 18607 | 113.35 | 1.50% |
| GFZ18 | 18660 | 60 | 259 | 242 | 2489 | 181 | 94 | 18551 | 18515 | 18812 | 109.30 | 1.50% |
| GFG19 | 18730 | 100 | 6 | -12 | 78 | 4 | 156 | 18598 | 18539 | 19032 | 132.22 | 1.50% |

USD Futures

| Series | Settle | Change | Days to Delivery | Theoretical | Basis |
|--------|--------|--------|------------------|-------------|-------|
| USDU18 | 32.41 | 0.01 | 3 | 32.48 | -0.07 |
| USDV18 | 32.35 | -0.03 | 36 | 32.57 | -0.13 |
| USDX18 | 32.33 | 0.02 | 66 | 32.65 | -0.15 |
| USDZ18 | 32.32 | 0.02 | 94 | 32.72 | -0.16 |

DISCLAIMER: รายงานฉบับนี้จัดทำโดยบริษัทหลักทรัพย์ ฟินันเซีย ไซรัส จำกัด (มหาชน) "บริษัท" ข้อมูลที่ปรากฏในรายงานฉบับนี้ถูกจัดทำขึ้นบนพื้นฐานของแหล่งข้อมูลที่เราเชื่อหรือคิดว่ามีความน่าเชื่อถือ และหรือมีความถูกต้อง อย่างไรก็ตามบริษัทไม่รับรองความถูกต้อง/ครบถ้วนของข้อมูลดังกล่าว ข้อมูลและความเห็นที่ปรากฏอยู่ในรายงานฉบับนี้อาจมีการเปลี่ยนแปลง แก้ไข หรือเพิ่มเติมได้ตลอดเวลาโดยไม่ต้องแจ้งให้ทราบล่วงหน้า บริษัทไม่มีความประสงค์ที่จะชักจูงหรือชี้ชวนให้ผู้ลงทุน ลงทุนซื้อหรือขายหลักทรัพย์ตามที่ปรากฏในรายงานฉบับนี้ รวมทั้งบริษัทไม่ได้รับประกันผลตอบแทนหรือราคาของหลักทรัพย์ตามข้อมูลที่ปรากฏแต่อย่างใด บริษัทจึงไม่รับผิดชอบต่อความเสียหายใดๆ ที่เกิดขึ้นจากการนำข้อมูลหรือความเห็นในรายงานฉบับนี้ไปใช้ไม่ว่ากรณีใดก็ตาม ผู้ลงทุนควรศึกษาข้อมูลและใช้ดุลยพินิจอย่างรอบคอบในการตัดสินใจลงทุน

บริษัทขอสงวนลิขสิทธิ์ในข้อมูลและความเห็นที่ปรากฏอยู่ในรายงานฉบับนี้ ห้ามมิให้ผู้ใดนำข้อมูลและความเห็นในรายงานฉบับนี้ไปใช้ประโยชน์ คัดลอก ตัดแปลง ทำซ้ำ นำออกแสดงหรือเผยแพร่ต่อสาธารณชนไม่ว่าทั้งหมดหรือบางส่วน โดยไม่ได้รับอนุญาตเป็นลายลักษณ์อักษรจากบริษัทล่วงหน้า การลงทุนในหลักทรัพย์มีความเสี่ยง ผู้ลงทุนควรศึกษาข้อมูลและพิจารณาอย่างรอบคอบก่อนการตัดสินใจลงทุน

บริษัทหลักทรัพย์ ฟินันเซีย ไซรัส จำกัด (มหาชน) อาจเป็นผู้ดูแลสภาพคล่อง (Market Maker) และผู้ออกใบสำคัญแสดงสิทธิอนุพันธ์ (Derivative Warrants) บนหลักทรัพย์ที่ปรากฏอยู่ในรายงานฉบับนี้ โดยบริษัท อาจจัดทำทวีเคาระห์ของหลักทรัพย์อ้างอิงดังกล่าวนี้ ดังนั้น นักลงทุนควรศึกษารายละเอียดในหนังสือชี้ชวนของใบสำคัญแสดงสิทธิอนุพันธ์ดังกล่าวก่อนตัดสินใจลงทุน