



SET INDEX

รอบเช้าวันนี้ น่าจะแกว่งตัวใน
กรอบ 1710-1724 จุด

รายสัปดาห์ดัชนีมีโอกาสพักตัว
ระยะสั้น หลังจาก Upside เริ่มติดและมี
แรงขายสลับที่แนวต้าน 1727 จุด
ประเมินเป็นการพักเพื่อขึ้นต่อ วางฐาน
พักตัว 1700 จุด และ 1685 จุด **ตราบที่**
ไม่หลุด Gap 1684-1692 จุด จะยังคง
เป็นรอบพักตัวเพื่อขึ้นต่อ

ส่วนวันนี้รอบเช้าประเมินกรอบ
แกว่งตัวไว้ในช่วง 1710-1724 จุด

แนวรับ	1710	1705
แนวต้าน	1720	1727



Technical Review:

- S50U19 : ทิศทางรวมมี Upside จำกัด ส่วนเช้าวันนี้การฟื้นราย ชม. น่าจะติดแนวต้าน 1147 จุด
- Momentum Trading : ICHI, DTAC
- Swing Trading : OSP, RS
- DW : SCC

SET50 Index Futures



**รอบเช้าวันนี้ติดแนวต้าน 1147-1150 จุด
รายสัปดาห์มีโอกาสคลายตัว**

21 มิ.ย. 62 นักลงทุนต่างชาติกลับมา Short สุทธิ 9,865 สัญญา (หลังจากช่วง 4-20 มิ.ย. มีสถานะ Long สุทธิสะสมไว้ถึง 92,491 สัญญา)

รายสัปดาห์ติดแนวต้าน 1150 จุด และมีโอกาสพักระยะสั้น (พักเพื่อขึ้นต่อ) ลงสู่ฐาน 1130 จุด และ 1117 จุด

ทำให้ Upside ที่เหลือของ S50U19 ในช่วงแนวต้าน 1150-1156 จุดน่าจะเริ่มต้น **และจะเริ่มเปิดความเสี่ยงในระยะสั้นเมื่อหลุด 1135 จุด**

กลยุทธ์ S50U19

- พอร์ตว่างรอดูทิศทางกราฟปรับตัว กรณีไม่ฟื้นแนวต้าน 1150 จุดแนะนำเปิด Short
- ส่วนที่ถือ Short ต้นทุน 1146 จุด คาดรอบบ่ายศุกร์ที่ผ่านมามาลงมาทดสอบ 1140 จุด และใกล้เคียง 1135 จุดน่าจะได้ปิดทำกำไรไปแล้ว

แนวรับ		แนวต้าน		
1138-1140	1135	1147	1150	
Contracts	Long	Short	Net	YTD
Institution	65404	64651	753	-54755
Foreign	82575	92440	-9865	117562
Local	118939	109827	9112	-62807

SET50 Index Options

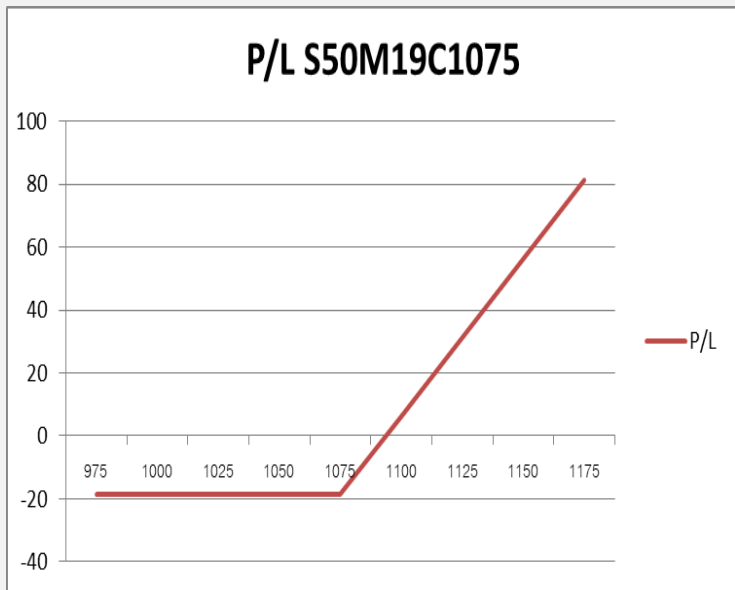

คำแนะนำ : Wait and See

กลยุทธ์ : Wait and See
 ขาดทุนสูงสุด : -
 กำไรสูงสุดทางทฤษฎี : -
 เป้าหมายการทำกำไร : -
 จุดคุ้มทุน(เมื่อหมดอายุ) : -

SET50 Index	Long S50M19C1050	Cost	Profit/Loss
975	-100	9.6	-9.6
1000	-75	9.6	-9.6
1025	-50	9.6	-9.6
1050	-25	9.6	-9.6
1075	0	9.6	-9.6
1100	25	9.6	15.4
1125	50	9.6	40.4
1150	75	9.6	65.4
1175	100	9.6	90.4

		Price	Change	Vol.	Open Interest	Intrinsic Value	Time Value	Break Even	All-in-Premium	Implied Volatility	Delta	Effective Gearing
Call Option	S50M19C1025	121.00	1.60	25	362	117.46	3.54	1146.00	0.00	76.24%	0.92	8.68
	S50M19C1050	99.00	-0.90	230	1192	92.46	6.54	1149.00	0.01	76.03%	0.86	9.98
	S50M19C1075	72.00	-3.00	364	2719	67.46	4.54	1147.00	0.00	53.84%	0.87	13.75
	S50M19C1100	46.00	-4.70	497	4,238	42.46	3.54	1146.00	0.00	35.89%	0.85	21.07
	S50M19C1125	25.00	-1.20	2090	4,438	17.46	7.54	1150.00	0.01	30.77%	0.69	31.55

Put Option	S50M19P1025	0.30	0.20	76	5104	0.00	0.30	1024.70	-0.10	48.08%	-0.01	-55.33
	S50M19P1050	0.20	-0.20	306	4882	0.00	0.20	1049.80	-0.08	36.55%	-0.01	-74.04
	S50M19P1075	0.50	0.00	284	7,255	0.00	0.50	1074.50	-0.06	31.96%	-0.03	-75.28
	S50M19P1100	1.20	0.50	1755	5,385	0.00	1.20	1098.80	-0.04	26.39%	-0.08	-78.53
	S50M19P1125	2.10	0.50	1,925	2,999	0.00	2.10	1122.90	-0.02	16.89%	-0.19	-102.23

Construction Materials

	Level 1	Level 2
Support	11400	11200
Resistance	11700	12000

Upside ยังพอมี

ดัชนีกลุ่มวัสดุก่อสร้าง โมเมนตัมการขึ้นช่วงนี้ค่อนข้างแข็งแกร่ง Upside ยังพอมีอยู่ โดยวางแนวต้านสำคัญไว้ที่ 11700 จุด



Petrochemicals & Chemicals

	Level 1	Level 2
Support	1160	1140
Resistance	1190	1200

Technical Rebound

ดัชนีกลุ่มปิโตรเคมีและเคมีภัณฑ์ โดยรวมเป็นการแกว่งตัวในกรอบ Uptrend channel รอบหลักเราให้น้ำหนักเป็นลักษณะ Technical Rebound

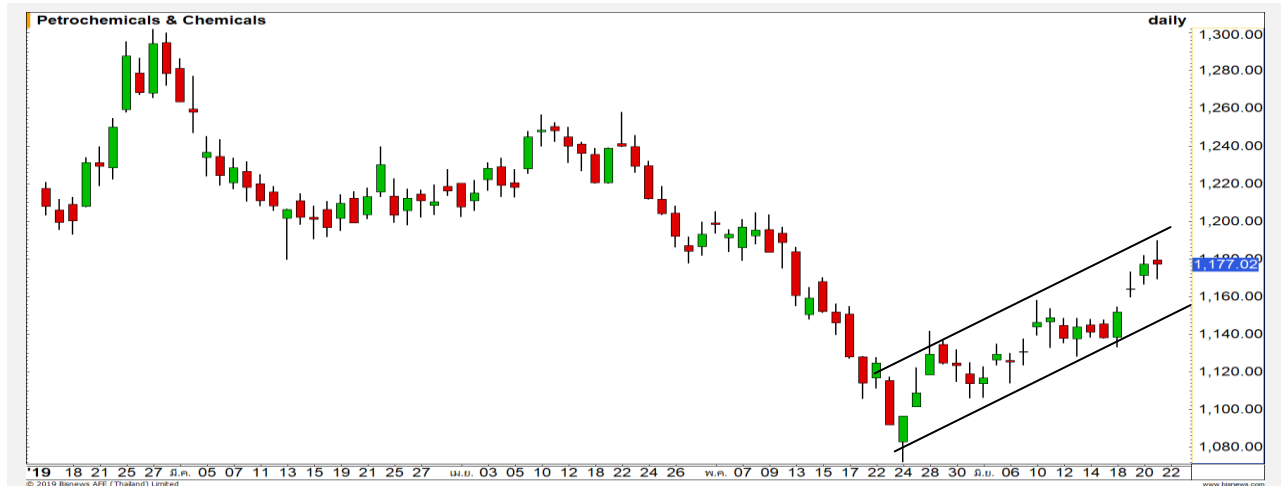

Top Most Active

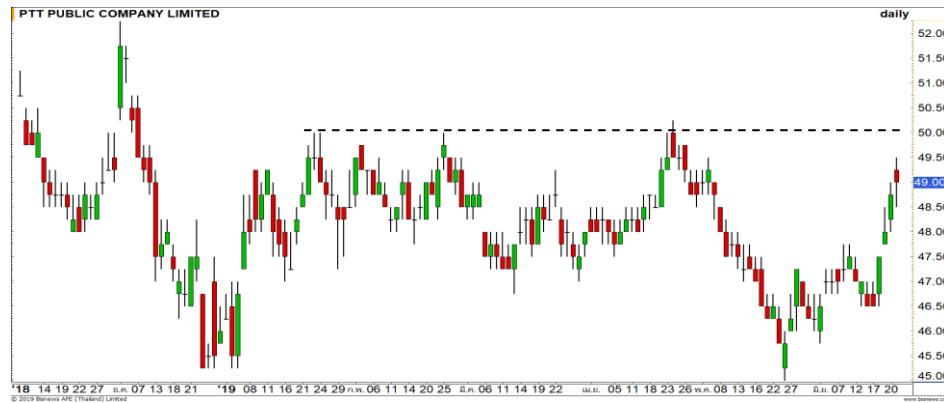

Support 48.50 47.75 Resistance 50 51.50

PTT : Upside ยังเหลืออยู่ (แต่ไม่มาก) วางแนวต้านสำคัญรอบนี้ที่บริเวณ 50 บาท มีโอกาสได้เห็นการชะลอตัวใกล้ระดับดังกล่าว



Support 84.50 82 Resistance 86 88

CPALL : ราคาปรับตัวขึ้นอย่างแข็งแกร่งต่อเนื่อง โดยทิศทางเป็นบวก มีโอกาสได้เห็นการขึ้นต่อ วางแนวต้านสำคัญรอบใหญ่ที่ 88 บาท



Support 63.50 62 Resistance 65 65.75

TOP : แท่งเทียนเกิดรูปแบบ Shooting star เป็นสัญญาณลบในทางเทคนิค ดังนั้นให้ระวังการย่อตัวในรอบสั้นนี้



Support 470 464 Resistance 476 482

SCC : ราคากำลังขึ้นสร้าง High ใหม่ แสดงถึงโมเมนตัมเชิงบวกในช่วงนี้ ประเมินแนวโน้มปรับตัวขึ้นต่อ

Momentum Trading

ICHI

Support	5.50
Resistance	5.90
Stop loss	5.30

คำแนะนำระยะสั้น (BUY)

เกิดโมเมนตัมเชิงบวกในระยะสั้น ราคาทะลุเส้นแนวต้าน Downtrend line ขึ้นมาได้ มีโอกาสได้เห็นการปรับตัวขึ้นสร้าง High ใหม่ ว่างเป้าหมาย 5.90 บาท

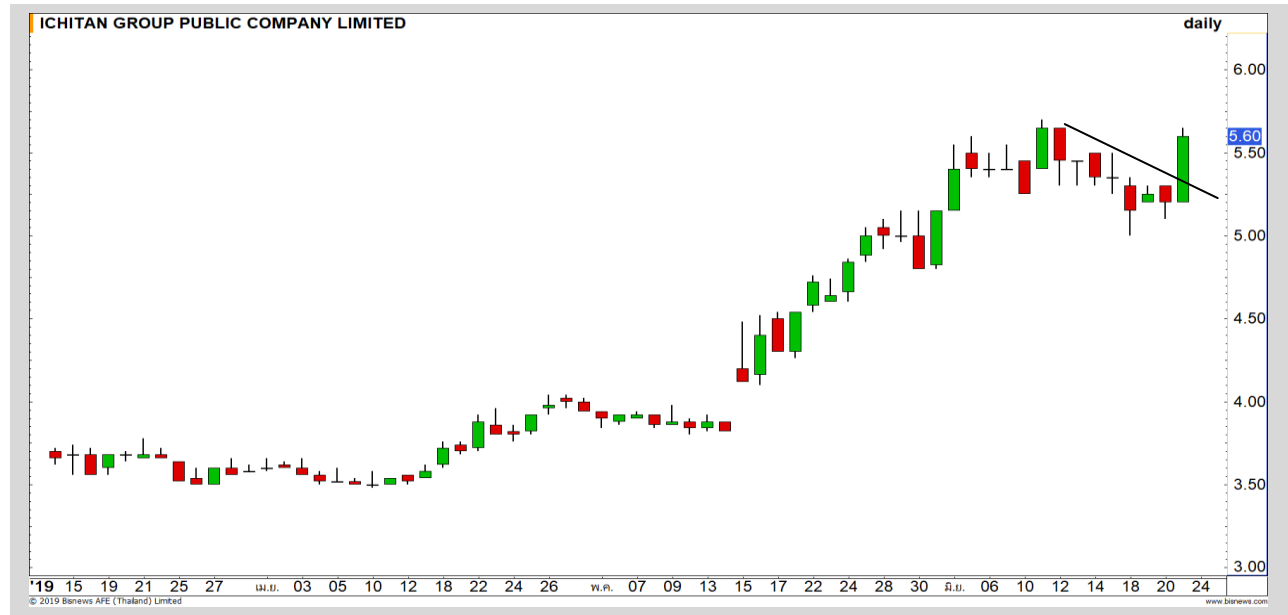

DTAC

Support	50.25
Resistance	51.75-52
Stop loss	50

คำแนะนำระยะสั้น (BUY)

ราย 60 นาทีราคาแกว่งตัวในกรอบ 49.75-51.25 บาท รอทะลุผ่านเพื่อกลับสู่แนวโน้มขาขึ้นตามทิศทางหลัก ว่างเป้าหมายรอทดสอบ 51.75-52 บาท

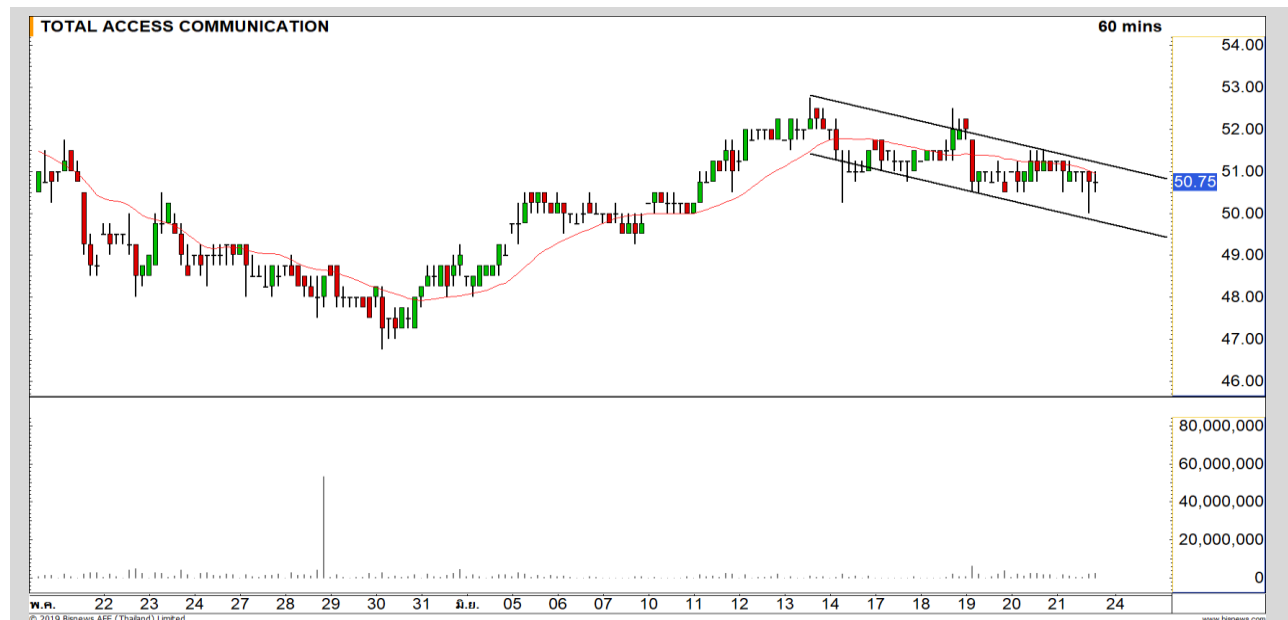

Swing Trading



Support	34.25
Resistance	37
Stop loss	33.75

คำแนะนำระยะสั้น (BUY)

ราคาแกว่งตัวในกรอบสามเหลี่ยมรูปแบบ Ascending triangle เราประเมินให้ นักการ Breakout ฟังขาขึ้นมากกว่า สามารถวัดเป้าหมายได้ที่ 37 บาท

OSP



Support	17.60
Resistance	18.40
Stop loss	17.50

คำแนะนำระยะสั้น (BUY)

ราคาพักตัวช่วงสั้น ไม่หลุดแนวรับสำคัญ 17.50 บาท น่าจะประคองติดกลับราย ชม. เป้าหมาย 18.40 บาท

ยกเว้นเหรียญหลุด 17.50 บาทตัดขาดทุนทันที

RS

IRPC



เทียบราคาวันก่อนหน้า

Close Price	%Change
5.15	-

(ข้อมูล ณ เวลา 17.00 น. ของวันก่อนหน้า)

ต้นทุนทำ SBL สุกรที่ผ่านมาช่วง

5.20-5.30 บาท ยังรอซื้อคืน

แนวรับ		แนวต้าน	
5.05	4.90	5.25	5.30

คาดการณ์ยังไม่น่าดีใจเร็วจนข้ามแนวต้าน 5.30 บาท
ในทันที ระยะสั้นยังคงมีโอกาสพักตัว
วางแนวรับรอซื้อคืน 5.05 บาท

ปริมาณหุ้นที่ให้ยืมเพื่อขายชอร์ต

Stock	Available for borrowing (Share)
IRPC	13,089,600

(ข้อมูล ณ เวลา 9.00 น. ของวันก่อนหน้า)

ทะลุแนวต้าน 5.30 บาทตัดขาดทุน

สอบถามข้อมูลเพิ่มเติม กรุณาติดต่อ
ฝ่ายธุรกิจยืมและให้ยืมหลักทรัพย์

โทรศัพท์ : 02-659-4335-40

Email: sbl@fnsyrus.com



SCC : SCC24C1912A



แนวรับ		แนวต้าน	
470	464	480	484

ราคาฟื้นตัวขึ้นทะลุผ่านแนวต้านแรกที่ 470 บาทขึ้นมาได้ เป็นการเข้าสู่ออบการฟื้นตัวอีกครั้ง วางแนวต้านแรกที่ 480 บาท

ตัดขาดทุนกรณีหลุด 464 บาท



สอบถามข้อมูลเพิ่มเติม
โทรศัพท์ 02-658-9915
Email: dw@fnsyrus.com
Line: @dw24

ตารางราคา

* ตารางราคาใช้เปรียบเทียบในการซื้อขายช่วง market open เท่านั้น ไม่รวมช่วง market call

Underlying Bid*	DW Bid Price(THB) *				
	25-Jun-2019	26-Jun-2019	27-Jun-2019	28-Jun-2019	01-Jul-2019
476.00	0.52	0.52	0.52	0.51	0.51
474.00	0.51	0.51	0.51	0.50	0.50
472.00	0.50	0.50	0.50	0.49	0.49
470.00	0.49	0.49	0.49	0.48	0.48
468.00	0.48	0.48	0.48	0.48	0.47
466.00	0.47	0.47	0.47	0.47	0.46
464.00	0.46	0.46	0.46	0.46	0.46
462.00	0.45	0.45	0.45	0.45	0.45
460.00	0.44	0.44	0.44	0.44	0.44

Name	SCC24C1912A	Implied Volatility	35.00%
Underlying	SCC	Delta	72.33%
Type	Call	Listing Date	02-Apr-2019
Strike	423.727	Last Trading Date	13-Dec-2019
Conversion Ratio	150.82956	Expire Date(Maturity Date)	18-Dec-2019
Moneyess	10.45% ITM	outstanding (23-Jun-2019)	661,200

Volume Outperformed

Stock	Last	Base Vol	Volume	%Vol up
TIPCO	9.75	590,500	10,011,100	1,595%
TAE	3.62	1,212,707	12,818,200	956%
RML	1.20	1,741,900	12,595,000	623%
AMA	6.60	1,496,201	8,671,499	590%
ICHI	5.60	3,472,301	15,529,799	447%

หมายเหตุประกอบการเลือก Volume Outperformed

- ไม่นับรวม DW และ Warrant
- ราคาหุ้นไม่ต่ำกว่า 1 บาท
- ปริมาณซื้อขาย (Volume) ต่อวันมากกว่า 5,000,000 หุ้น
- %Vol Up หมายถึง ปริมาณการซื้อขายมากกว่าวันก่อนหน้า โดยคิดเป็นเปอร์เซ็นต์
- ข้อมูลจาก Finansia Hero

** เนื่องจากหุ้นในกลุ่มนี้ส่วนใหญ่เป็นหุ้นที่ผันผวนแรงกว่าตลาด
นักลงทุนควรใช้ความระมัดระวังเป็นพิเศษ **



TIPCO : มีแรงซื้อเข้ามาหนาแน่น ทำให้ราคาขึ้นปิดเหนือแนวต้าน 9.55 บาท มองราคามีโอกาสฟื้นตัวต่อ

Support	9.55	9.15
Resistance	10	10.20



ICHI : ราคาแกว่งตัวลักษณะ Bull Flag ซึ่งเป็นรูปของการฟื้นตัวต่อเนื่อง คาดราคามีโอกาสฟื้นตัวขึ้นทดสอบแนวต้าน 5.90 บาท และทะลุผ่าน

Support	5.50	5.10
Resistance	5.90	6.00



Crude Oil (WTI)



Level 1

Level 2

Support

56

54

Resistance

59

61

โมเมนตัมรอบสั้นแข็งแกร่ง

ราคาน้ำมัน WTI อยู่ในกรอบของ Technical Rebound โดยประเมินทิศทางช่วงนี้เป็นบวก มีโอกาสได้เห็นการแกว่งตัวขึ้นต่อ วางแนวต้านรอทดสอบที่ 59/61 ดอลลาร์สหรัฐต่อบาร์เรล (ติดตามการประชุม OPEC 1-2 ก.ค. นี้)

Palm Oil

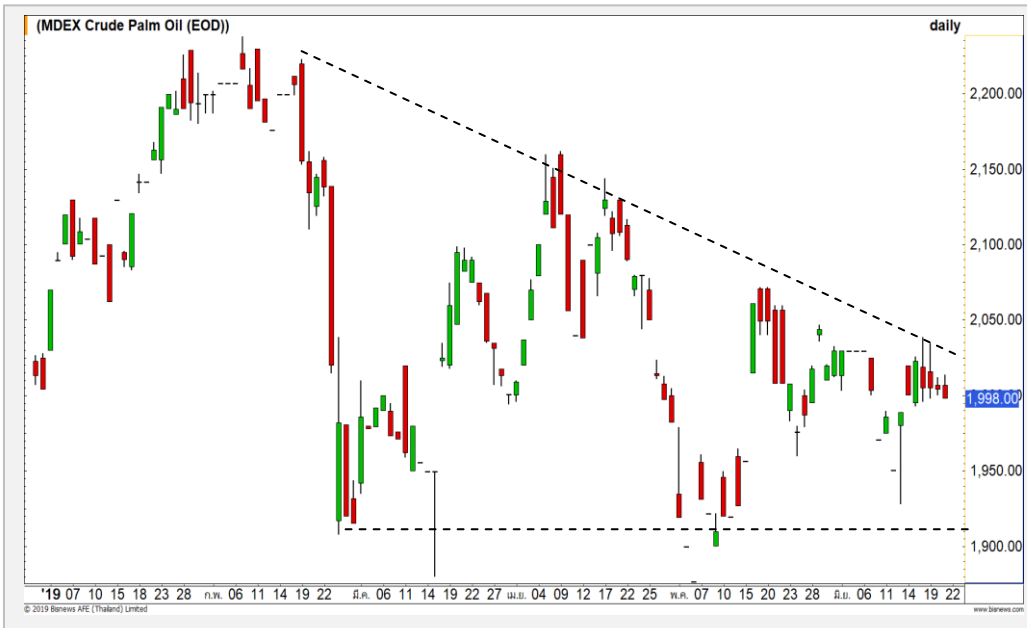

Level 1

Level 2

Support

1950

1900

Resistance

2030

2100

แกว่งตัวในกรอบสามเหลี่ยม

ราคาน้ำมันปาล์ม การเคลื่อนไหวเป็นลักษณะแกว่งตัวในกรอบสามเหลี่ยม Descending triangle รอการ Breakout เพื่อกำหนดทิศทางในอนาคต

Gold Futures

ระวังรอบการอ่อนตัว หลังไม่ผ่าน 1412 ดอลลาร์

การดำเนินนโยบายทางการเงินที่ผ่อนคลายจากธนาคารกลางสหรัฐ (เฟด) และธนาคารกลางประเทศอื่นๆ เป็นปัจจัยหนุนนำราคาทองคำ

ภาพทางเทคนิคราคาทองคำปรับตัวขึ้นมาทดสอบแนวต้าน 1412 ดอลลาร์อีกครั้ง แต่ราคาไม่สามารถผ่านไป ได้ จึงมีความเสี่ยงที่จะย่อตัวลงมาอีกระลอก

โดยการหลุด 1400 ดอลลาร์ลงมา จะเป็นการยืนยันรอบการย่อตัว

คำแนะนำระยะสั้น GOU19

- พอร์ต Short ต้นทุนที่ 1400 ดอลลาร์วางเป้าหมายทำกำไรที่ 1375 ดอลลาร์ ตัดขาดทุนกรณีทะลุ 1412 ดอลลาร์

วันที่ 20 มิ.ย. 2019
กองทุน SPDR เพิ่มการถือครองทองคำถึง 34.93 ตัน แต่ระดับ 799.03 ตัน



แนวรับ		แนวต้าน	
1393	1385	1412	1422

Contracts	Long	Short	Net	YTD
Institution	15418	15018	400	-163
Foreign	15462	18977	-3515	117562
Local	34761	31646	3115	-62807

USD Futures

เริ่มมีสัญญาณอ่อนค่าสั้นๆ

ภาพทางเทคนิคค่าเงินบาทเริ่มมีสัญญาณการอ่อนค่ารอบสั้นจาก Bullish Divergence ในเครื่องมือ Stochastic

คาดค่าเงินบาทมีรอบการอ่อนค่าสั้นๆ วางแนวต้านแรกที่ 30.90 บาท/ดอลลาร์

คำแนะนำระยะสั้น USDM19

- พอร์ตว่างนะ Wait and See



แนวรับ		แนวต้าน	
30.75	30.70	30.90	31.00**

Market Summary & Theoretical Price

SET50 Index Futures

Series	Settle	Change	Vol Contracts	Vol Change	OI	OI Change	Days to Delivery	Theoretical			Div. Yield	Fund Rate	Basis	Premium Discount
								Theoretical	Lower	Upper				
S50M19	1146.5	-3.3	185769	30135	278166	-7864	3	1142.62	1142.53	1143.12	0.02%	1.75%	4.04	3.88
S50N19	1144.1	-4.7	3	-18	333	0	36	1144.00	1142.88	1149.92	0.38%	1.75%	1.64	0.10
S50Q19	1144.5	-3.3	3	2	7	3	66	1143.93	1141.86	1154.77	1.04%	1.75%	2.04	0.57
S50U19	1141.6	-2.8	70993	20053	96155	17047	95	1141.63	1138.65	1157.24	2.03%	1.75%	-0.86	-0.03
S50Z19	1141.5	-2.9	7572	415	17017	1064	186	1134.72	1128.90	1165.28	3.08%	1.75%	-0.96	6.78
S50H20	1138.6	-2.4	2578	-142	5922	417	277	1129.54	1120.87	1175.06	3.24%	1.75%	-3.86	9.06

Gold Futures

Series	Settle	Change	Vol Contracts	Vol Change	OI	OI Change	Days to Delivery	Theoretical			Premium / Discount	Risk Free Rate
								Theoretical	Lower	Upper		
GFM19	20370	30	346	0	706	8	3	20585	20583	20594	-214.85	1.75%
GFQ19	20430	40	133	27	1094	97	66	20647	20610	20842	-217.02	1.75%
GFV19	20500	70	203	61	540	-8	128	20708	20636	21087	-208.20	1.75%

Gold Online Futures

Series	Settle	Change	Vol Contracts	Vol Change	OI	OI Change	Days to Delivery	Theoretical
GOM19	1389.20	6.10	5157	-1017	9057	-974	3	1407.06

USD Futures

Series	Settle	OI Change	Days to Delivery	Theoretical	Basis
USDM19	30.84	-0.06	3	30.79	0.06
USDN19	30.84	-0.09	36	30.87	0.06
USDQ19	30.86	-0.06	66	30.94	0.08
USDU19	30.80	-0.09	95	31.01	0.02

DISCLAIMER: รายงานฉบับนี้จัดทำโดยบริษัทหลักทรัพย์ ฟินันเซีย ไซรัส จำกัด (มหาชน) "บริษัท" ข้อมูลที่ปรากฏในรายงานฉบับนี้ถูกจัดทำขึ้นบนพื้นฐานของแหล่งข้อมูลที่เชื่อใจหรือเชื่อว่ามีความน่าเชื่อถือ และรับรองความถูกต้องหรือมีความถูกต้อง อย่างไรก็ตามบริษัทไม่รับ/ครบถ้วนของข้อมูลดังกล่าว ข้อมูลและความเห็นที่ปรากฏอยู่ในรายงานฉบับนี้อาจมีการเปลี่ยนแปลง แก้ไข หรือเพิ่มเติมได้ตลอดเวลาโดยไม่ต้องแจ้งให้ทราบล่วงหน้า บริษัทไม่มีความประสงค์ที่จะชักจูงหรือชี้ชวนให้ผู้ลงทุน ลงทุนซื้อหรือขายหลักทรัพย์ตามที่ปรากฏในรายงานฉบับนี้ รวมทั้งบริษัทไม่ได้รับประกันผลตอบแทนหรือราคาของหลักทรัพย์ตามข้อมูลที่ปรากฏแต่อย่างใด บริษัทจึงไม่รับผิดชอบต่อความเสียหายใดๆ ที่เกิดขึ้นจากการนำข้อมูลหรือความเห็นในรายงานฉบับนี้ไปใช้ไม่ว่ากรณีใดๆก็ตาม ผู้ลงทุนควรศึกษาข้อมูลและใช้ดุลยพินิจอย่างรอบคอบในการตัดสินใจลงทุน

บริษัทขอสงวนลิขสิทธิ์ในข้อมูลและความเห็นที่ปรากฏอยู่ในรายงานฉบับนี้ ห้ามมิให้ผู้ใดนำข้อมูลและความเห็นในรายงานฉบับนี้ไปใช้ประโยชน์ คัดลอก ดัดแปลง ทำซ้ำ นำออกแสดงหรือเผยแพร่ต่อสาธารณชนไม่ว่าทั้งหมดหรือบางส่วน โดยไม่ได้รับอนุญาตเป็นลายลักษณ์อักษรจากบริษัทล่วงหน้า การลงทุนในหลักทรัพย์มีความเสี่ยง ผู้ลงทุนควรศึกษาข้อมูลและพิจารณาอย่างรอบคอบก่อนการตัดสินใจลงทุน

บริษัทหลักทรัพย์ ฟินันเซีย ไซรัส จำกัด (มหาชน) อาจเป็นผู้ดูแลสภาพคล่อง (Market Maker) และผู้ออกใบสำคัญแสดงสิทธิอนุพันธ์ (Derivative Warrants) บนหลักทรัพย์ที่ปรากฏอยู่ในรายงานฉบับนี้ โดยบริษัท อาจจัดทำทวีเคาระห์ของหลักทรัพย์อ้างอิงดังกล่าวนี้ ดังนั้น นักลงทุนควรศึกษารายละเอียดในหนังสือชี้ชวนของใบสำคัญแสดงสิทธิอนุพันธ์ดังกล่าวก่อนตัดสินใจลงทุน