



SET INDEX

แกว่งออกข้างต่อ ทิศทางยังขาด
แรงส่งที่จะทะลุขึ้น

เกือบ 2 เดือนที่ SET INDEX
แกว่งเข้ากรอบ Sideway ในรูปแบบ
สามเหลี่ยมช่วง 1555-1585 จุด รอ
ผ่าน 1575 จุดเพื่อเปิด Upside แต่ใน
ที่สุดแล้วยังต้องตามดูแนวต้าน 1580-
1585 จุด ว่าจะสามารถทะลุผ่านได้
หรือไม่ จากมูลค่าการซื้อขายที่ยังเบา
บาง

วันนี้เปิดทรงตัว แนวต้านหลักยัง
ติด High เมื่อวาน 1576 จุด รอบรวม
ของวันแกว่งออกข้าง 1570-1576 จุด

แนวรับ	1570*	1568**
แนวต้าน	1576*	1580**



Technical Review:

- S50U17: วันนี้แกว่งออกข้าง สังเกต Low “ไม่หลุด 993 จุด” ยังมีรอบถัดไปรอแตะ 998-1000 จุด
- Momentum trading : SIS , BANPU
- Swing trading : VNT , IHL

SET50 Index Futures



แกว่งออกข้าง Low ไม่ควรหลุด 993 จุด เพื่อคงให้ภาพหลักมีโอกาสแตะ 998 จุด

23 ส.ค. 60 นักลงทุนต่างชาติ Long สุทธิ เป็นวันที่สาม 8,259 สัญญา (ส่งผลให้ 1 มิ.ย.-23 ส.ค. มียอด Short สุทธิสะสมลดลงเหลือ 10,904 สัญญา)

ภาพรายสัปดาห์ยังเกาะทิศทางแกว่งตัวในกรอบสามเหลี่ยม 990-1000 จุด หลังจาก 2 วันที่ผ่านมาปิดเหนือ 995 จุดได้ ทำให้มีลุ้นการขึ้นทดสอบเป้าหมายรายสัปดาห์ 998-1000 จุด

กลยุทธ์ S50U17 (Swing Trade)

- พอร์ตถือ Long ต้นทุน 991-995 จุด และ 998-998.50 จุด ถือรอทำกำไรที่แนวต้าน 998 จุด และ 1000 จุด **กรณีหลุด 993 จุด Stop loss ออกไปก่อน**

แนวรับ		แนวต้าน	
995**	993*	997**	999*

Contracts	Long	Short	Net	YTD
Institution	9874	8227	1647	57862
Foreign	22249	13990	8259	-29466
Local	35516	45422	-9906	-28396

SET50 Index Options

คำแนะนำ : Wait and See

กลยุทธ์ : Wait and See

ขาดทุนสูงสุด : -

กำไรสูงสุดทางทฤษฎี : -

เป้าหมายการทำกำไร : -

จุดคุ้มทุน(เมื่อหมดอายุ) : -

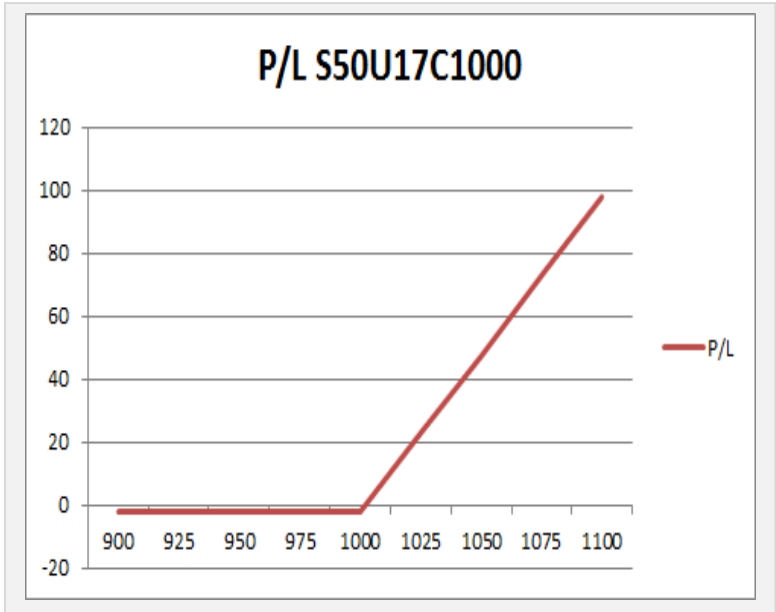

SET50 Index	Long S50U17C1000	Cost	Profit/Loss
900	-100	6.8	-6.8
925	-75	6.8	-6.8
950	-50	6.8	-6.8
975	-25	6.8	-6.8
1000	0	6.8	-6.8
1025	25	6.8	18.2
1050	50	6.8	43.2
1075	75	6.8	68.2
1100	100	6.8	93.2

		Price	Chang	Vol.	Open Interest	Intrinsic Value	Time Value	Break Even	All-in-Premium	Implied Volatility	Effective Gearing
Call Option	S50U17C950	49.80	-0.30	0.00	707	51.51	-1.71	999.80	0.00	0.00%	19.48
	S50U17C975	22.60	-0.20	111.00	4665	26.51	-3.91	997.60	0.00	0.00%	37.85
	S50U17C1000	3.60	-0.10	264.00	15102	1.51	2.09	1003.60	0.00	2.19%	163.27
	S50U17C1025	0.60	0.00	255.00	11493	0.00	0.60	1025.60	0.02	5.18%	134.67
	S50U17C1050	0.10	0.00	1.00	1001	0.00	0.10	1050.10	0.05	6.69%	135.16

Put Option	S50U17P950	0.90	-0.20	82.00	11796	0.00	0.90	949.10	-0.05	10.78%	-66.85
	S50U17P975	1.80	-0.10	293.00	16322	0.00	1.80	973.20	-0.03	7.87%	-77.66
	S50U17P1000	6.80	-0.70	428.00	13033	0.00	6.80	993.20	-0.01	5.93%	-68.39
	S50U17P1025	29.00	-0.10	85.00	4022	23.49	5.51	996.00	-0.01	11.14%	-25.48
	S50U17P1050	55.00	5.20	39.00	406	48.49	6.51	995.00	-0.01	17.82%	-14.38

Health Care

	Level 1	Level 2
Support	5230	5180
Resistance	5350	5400

ย่อตัวเพื่อขึ้นต่อ

ดัชนีย่อตัวลงเล็กน้อยไม่หลุดแนวรับของยอด High เดิมที่ 5230 จุด ทำให้มองว่าจะเกิดการปรับตัวขึ้นต่อเพื่อทดสอบเป้าหมายหลักที่ 5400 จุด



Electronic Components

	Level 1	Level 2
Support	2050	2020
Resistance	2090	2140

ใกล้เกิดสัญญาณการฟื้นตัว

ดัชนีใกล้ที่จะปิดเหนือเส้น Moving Average 20 วันได้ เป็นครั้งแรกในรอบ 2 เดือน สัญญาณดังกล่าวจะเป็นการยืนยันรอบการฟื้นตัว



Top Most Active



Support 61 60.50 Resistance 61.75 62.25

CPALL (DAY): ลักษณะการแกว่งตัวช่วงนี้ยังคงเป็นการ Sideway ในกรอบ 60.50-61.75 บาท



Support 196.50 195 Resistance 199 200

KBANK (DAY): โมเมนตัมการขึ้นแข็งแกร่ง ราคาสามารถฝ่าแนวต้าน 195 บาท ขึ้นมาได้ อีกทั้งแท่งเทียนปิดที่ระดับ High ของวัน หนูนภาพการขึ้นต่อ



Support 25.75 25 Resistance 26.50 27.25

CPF (DAY): รอดูแนวรับการพักตัวที่ 25.75 บาท เลวร้ายสุดไม่ควรหลุด 25 บาท มิฉะนั้นจะถึงภาพลบกลับมาอีกครั้ง



Support 51.25 50 Resistance 52.75 54.25

AOT (DAY): ราคาสร้างฐานย่อยที่ 51.25 บาท มีโอกาสสูงที่จะได้เห็นการแกว่งตัวขึ้น เพื่อขึ้นตามแนวโน้มหลัก

Momentum Trading

SIS

Support | 7.60
Resistance | 8.10
Stop loss | 7.45

คำแนะนำระยะสั้น (BUY)

ราคาสามารถทะลุแนวต้าน High เดิม
 ขึ้นมาได้อย่างแข็งแกร่ง แท่งเทียนมีลักษณะ
 Big white candle หนูนภาพการปรับตัว
 ขึ้นต่อ มีแนวต้านรอทดสอบ 8.10 บาท



BANPU

Support | 16.80
Resistance | 17.50
Stop loss | 16.50

คำแนะนำระยะสั้น (BUY)

ราคาหุ้นฟอร์มตัวรูปแบบ Bull Flag หาก
 Breakout ผ่านแนวต้านที่ 17 บาทได้จะเป็น
 สัญญาณบวกหนุนให้ราคาปรับตัวเพิ่มขึ้น
 ตามแนวโน้มเดิม



Swing Trading



Support	20.20
Resistance	21.50
Stop loss	19.90

คำแนะนำระยะสั้น (BUY)

ราคาลงมาใกล้แนวรับสำคัญ 20 บาท
สามารถใช้เป็นจังหวะในการเข้าซื้อเก็งกำไร
ราคาไม่ควรหลุดบริเวณนี้

VNT

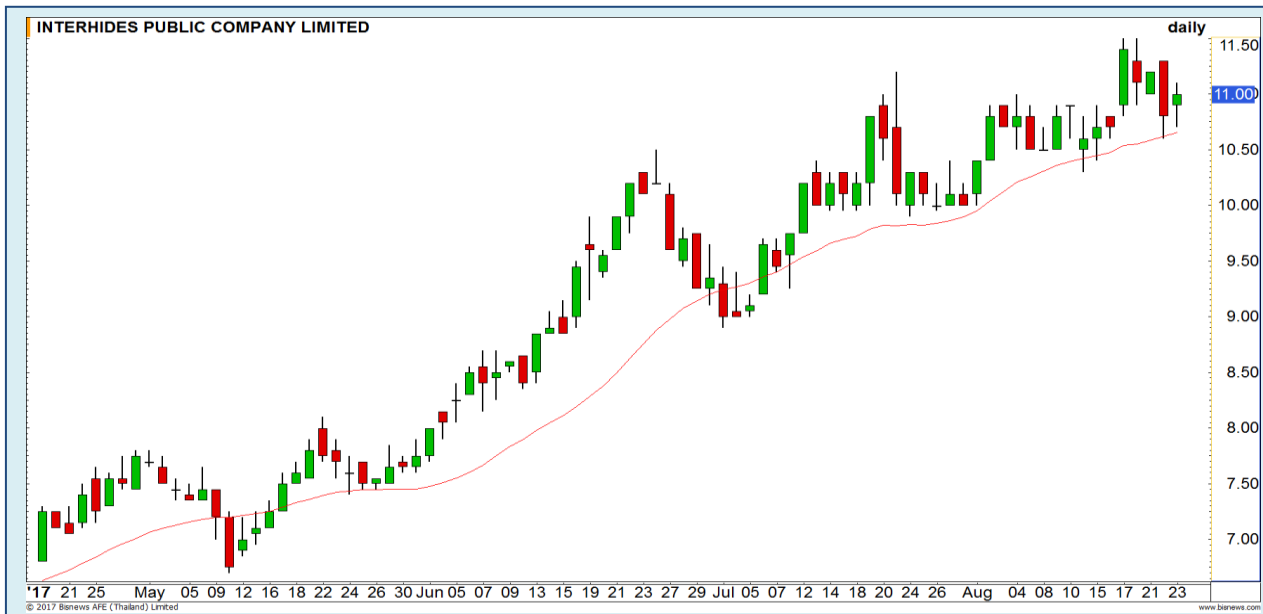

Support	10.40
Resistance	11.40
Stop loss	10.00

คำแนะนำระยะสั้น (BUY)

สังเกตว่าเส้น Moving Average 20 วัน
เป็นแนวรับหลักของราคาหุ้นตัวนี้ ดังนั้นมอง
ว่าการย่อตัวลงมาที่เส้น Moving Average
20 วันอีกครั้ง เป็นจังหวะในการเข้าซื้อ

IHL



TOP



ต้นทุนการทำ SBL ศุกร์ที่ผ่านมา ยังรอซื้อคืน

แนวรับ		แนวต้าน	
87	86	92	94

ราคา TOP ดิ่ง High ทะลุระดับ 92 บาท แต่ปิดยี่นเหนือแนวดังกล่าวไม่ได้ จึงยังไม่ได้ Stop loss ต้นทุนการทำ SBL เมื่อศุกร์ที่ผ่านมา

สัญญาณเตือนของ Negative Divergence ใน RSI จึงน่าจะมีการย่อตัวระหว่างรอบขาขึ้น

ปริมาณหุ้นที่ให้ยืมเพื่อขายชอร์ต

Stock	Available for borrowing (Share)
TOP	60,400

(ข้อมูล ณ เวลา 9.30 น. ของวันก่อนหน้า)

แนวรอซื้อคืนด้านแรก 87 บาท

สอบถามข้อมูลเพิ่มเติม กรุณาติดต่อฝ่ายธุรกิจยืมและให้ยืมหลักทรัพย์

โทรศัพท์ : 02-658-9699

Email: sbl@fnsyrus.com

CHG : CHG24C1711A



แนวรับ		แนวต้าน	
2.28	2.22	2.40	2.50

สำหรับนักลงทุนที่รับความเสี่ยงได้สูง แนะนำให้เข้าเก็งกำไรในบริเวณนี้ เนื่องจากเรามองว่า Downside การอ่อนตัวลงค่อนข้างจำกัด ราคาขึ้นมาใกล้แนวรับสำคัญ 2.22 บาท โอกาสหลุดตรงนี้มีน้อย มีลุ้นติดกลับ



สอบถามข้อมูลเพิ่มเติม
โทรศัพท์ 02-658-9915
Email: dw@fnsyrus.com
Line: @dw24

Name	CHG24C1711A	Expire Date(Maturity Date)	07-Dec-2017
Underlying	CHG	Last Trading Date	30-Nov-2017
Type	Call	Listing Date	24-Apr-2017
Strike	3.118	Conversion Ratio	0.70270
TimeDecay Per Day	-1.59%	Effective Gearing	7.71
Delta	16.34%	Implied Volatility	50.00%

TOP GAINER AND LOSER

5 TOP MAINBROAD GAINER

Rank	Stock	PClose	%Change	Support	Resistance	Trend (1 Week)	Technical View
1	SUPER	1.31	5.65	1.29/1.25	1.35/1.40	Sideway	แตะเป้าหมายแรกที่ 1.32 บาทไปแล้ว รอดูรอบการฟื้น
2	HANA	45.25	5.63	44/43.25	46.50/48	Uptrend	โมเมนตัมกลับมาแข็งแกร่งอีกครั้ง
3	CWT	3.24	5.19	3.20/3.10	3.40/3.50	Uptrend	ยืนระดับ 3.20 บาทได้ Upside เปิด
4	SVOA	2.18	4.81	2.12/2.06	2.22/2.30	Uptrend	การขึ้นยังคงแข็งแกร่ง
5	SIS	7.75	4.03	7.60/7.35	7.90/8.20	Uptrend	เกิดภาพ Inverse H&S ทะลุขึ้นไปต่อ

5 TOP MAINBROAD LOSER

Rank	Stock	PClose	%Change	Support	Resistance	Trend (1 Week)	Technical View
1	PACE	2.20	5.98	2.12/2	2.26/2.34	Downtrend	ยังคงเผชิญความเสี่ยงอ่อนตัวลงต่อ
2	RS	13.80	4.83	13.50/13	14.20/15	Sideway	เกิดแรงขายที่แนวต้าน 15 บาท อย่างหนาแน่น
3	LH	9.80	3.92	9.75/9.60	9.90/10.10	Sideway Up	แกว่งตัว Sideway Up
4	PSL	10.30	3.74	10/9.65	10.60/11	Sideway	รอดแนวรับ 10 บาท
5	ASIAN	14.70	3.29	14.50/14	15/15.30	Uptrend	ย่อเพื่อขึ้นต่อ

หมายเหตุประกอบการเลือก Top Gainer และ Top Loser

- ปริมาณการซื้อขายเฉลี่ย 5 วัน มากกว่า 10 ล้านบาท
- ไม่นับรวม DW และ Warrant
- ราคาหุ้นไม่ต่ำกว่า 1 บาท

** เนื่องจากหุ้นในกลุ่มนี้ส่วนใหญ่เป็นหุ้นที่ผันผวนแรงกว่าตลาด นักลงทุนควรใช้ความระมัดระวังเป็นพิเศษ **

WTI Oil



	Level 1	Level 2
Support	47.20	46.50
Resistance	48.00	48.60

ขึ้นต่อตาม Momentum

ราคาน้ำมันปรับตัวขึ้นแรงเมื่อวานนี้หลังจากสามารถ Breakout ออกจากรูปแบบ Symmetrical Triangle ขึ้นมาได้ ทิศทางวันนี้มีโอกาสขึ้นต่อตาม Momentum เดิม โดยต้องผ่านแนวต้านหลักที่ 48.70 เพื่อเปิด Upside ต่อไป

Soybean Oil



	Level 1	Level 2
Support	34.40	34.00
Resistance	35.00	35.50

รอ Breakout ผ่านแนวต้านที่ 35 เซนต์ เพื่อขึ้นต่อ

ราคาน้ำมันถั่วเหลืองติดตัวขึ้นทดสอบแนวต้านเดิมที่ 35 เซนต์ หากผ่านไปได้ จะเป็นการเปิด Upside ด้านบน

Gold Futures

Sideway

ราคาทองคำยังไม่หลุดแนวรับที่ 1280 ดอลลาร์ ทำให้ราคายังคงไม่มีทิศทางที่ชัดเจน แนวโน้ม Sideway ในกรอบ 1280-1293 ดอลลาร์ นักลงทุนที่ยังไม่มีสถานะยังแนะนำให้ Wait and See ไปก่อน

คำแนะนำระยะสั้น GFQ17 (Trading Short)

- ตันทุน Short ที่บริเวณ 1300 ดอลลาร์ ให้ถือต่อ โดยมีเป้าหมายการทำการที่ 1275 ดอลลาร์ และมีจุดตัดขาดทุนที่ 1295 ดอลลาร์

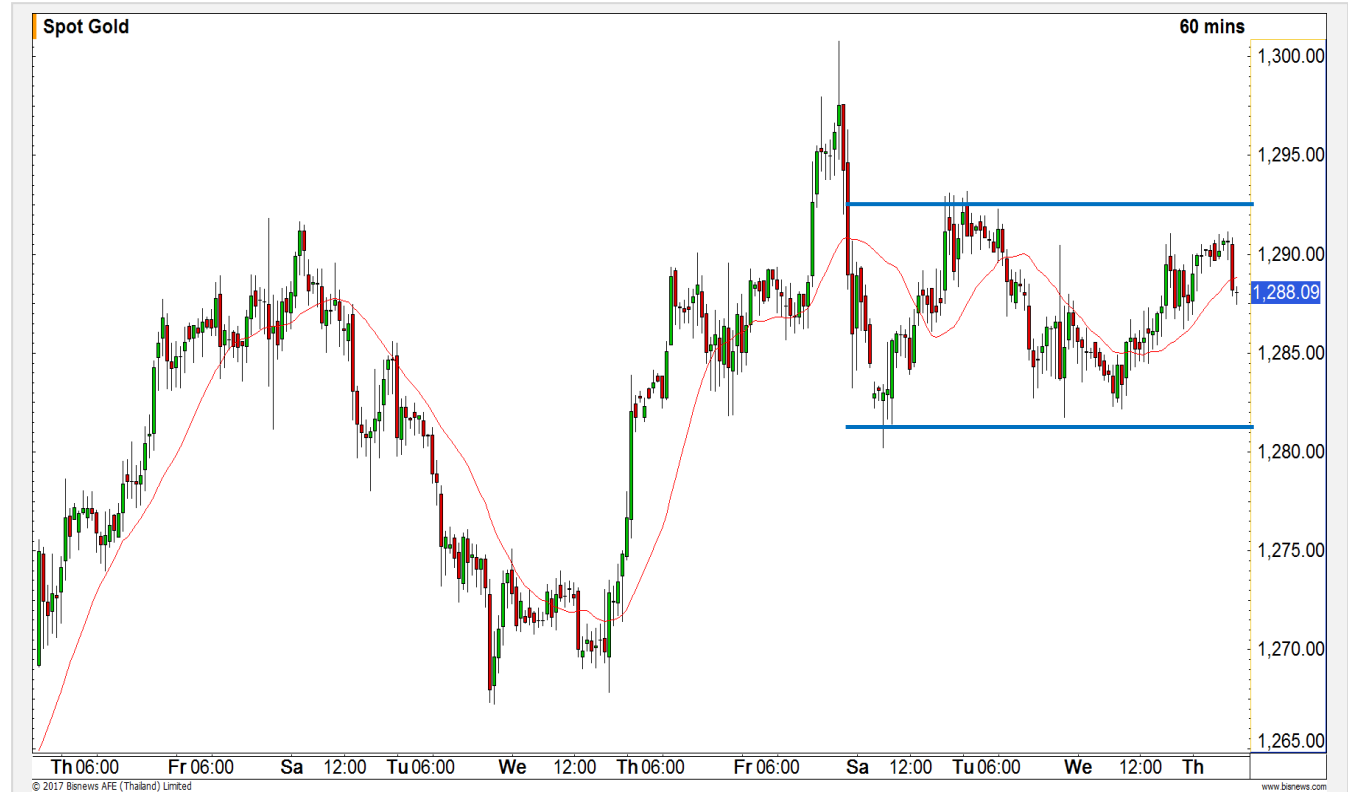

แนวรับ		แนวต้าน	
1285	1280	1293	1300

23 ส.ค. 2017
 กองทุน SPDR คงการถือครองทองคำ
 ที่ระดับ 799.29 ตัน

Contracts	Long	Short	Net	YTD
Institution	12226	11721	505	10536
Foreign	6386	1999	4387	9483
Local	9761	14653	-4892	156540

USD Futures

เป้าหมายการอ่อนค่าถัดมา 33.40 บาท/ดอลลาร์สหรัฐ

รอบสั้นการอ่อนค่าแบบ Double Bottoms ทดสอบเป้าหมายแรก 33.30 บาท/ดอลลาร์สหรัฐไปแล้ว ยังคงความต่อนิ่งที่จะขึ้นทดสอบแนวต้าน 33.40 บาท/ดอลลาร์สหรัฐ

แต่รอบหลักยังไม่ฟื้นรอบแข็งค่า ฉะนั้นระยะอ่อนค่าที่เกิดขึ้นจะเป็นแค่กรอบชั่วคราว

คำแนะนำระยะสั้น USDU17 (Trading Long)

- ต้นทุนถือ Long USDU17 บริเวณ 33.20-33.25 บาท/ดอลลาร์สหรัฐ เมื่อวานได้ทำกำไรในช่วงสั้นที่เป้าหมายแรก 33.35 บาท/ดอลลาร์สหรัฐไปแล้ว
- ที่เหลือรอปิดทั้งหมดที่ 33.40 บาท/ดอลลาร์สหรัฐ
- ตัดขาดทุนกรณีทำระดับแข็งค่าเกิน 33.25 บาท/ดอลลาร์สหรัฐ



Market Summary & Theoretical Price

SET50 Index Futures

Series	Settle	Change	Vol. Contracts	Change	OI	Change	Days to Delivery	Theoretical			Div. Yield	Fund Rate	Basis	Premium Discount
								Theoretical	Lower	Upper				
S50Q17	999.4	-2.1	5	5	16	4	6	1001.63	1001.50	1002.53	0.01	0.02	-2.11	-2.23
S50U17	996.5	0.2	64200	5545	374390	8057	36	1002.54	1001.80	1007.97	0.00	0.02	-5.01	-6.04
S50V17	996.6	-2.1	0	-3	16	0	65	1002.70	1001.37	1012.51	0.01	0.02	-4.91	-6.10
S50Z17	998.0	0.1	3216	-770	49150	274	126	1001.48	998.88	1020.49	0.02	0.02	-3.51	-3.48
S50H18	994.2	0.1	123	-55	3958	30	218	1000.61	996.13	1033.51	0.02	0.02	-7.31	-6.41
S50M18	988.8	0.2	95	-95	1964	10	308	989.17	982.83	1035.65	0.03	0.02	-12.71	-0.37

Gold Futures

Series	Settle	Change	Vol. Contracts	Change	OI	Change	Days to Delivery	Theoretical			Premium / Discount	Risk Free Rate
								Theoretical	Lower	Upper		
GFQ17	20390	70	35	-84	1339	-386	6	20439	20437	20458	-49.22	0.02
GFV17	20430	60	132	-179	1750	120	67	20490	20462	20697	-60.45	0.02
GFZ17	20460	70	29	3	650	21	126	20540	20487	20928	-79.99	0.02

USD Futures

Series	Settle	Change	Days to Delivery	Theoretical	Basis
USDQ17	33.33	0.09	6	33.36	-0.01
USDU17	33.33	0.09	35	33.43	-0.01
USDV17	33.32	0.08	65	33.51	-0.02
USDZ17	33.35	0.1	126	33.68	0.01

DISCLAIMER: รายงานฉบับนี้จัดทำโดยบริษัทหลักทรัพย์ ฟินันเซีย ไซรัส จำกัด (มหาชน) "บริษัท" ข้อมูลที่ปรากฏในรายงานฉบับนี้ถูกจัดทำขึ้นบนพื้นฐานของแหล่งข้อมูลที่เชื่อหรือควรเชื่อว่ามีที่น่าเชื่อถือ และหรือมีความถูกต้อง / อย่างไรก็ตามบริษัทไม่รับรองความถูกต้องครบถ้วนของข้อมูลดังกล่าว ข้อมูลและความเห็นที่ปรากฏอยู่ในรายงานฉบับนี้อาจมีการเปลี่ยนแปลง แก้ไข หรือเพิ่มเติมได้ตลอดเวลาโดยไม่ต้องแจ้งให้ทราบล่วงหน้า บริษัทไม่มีความประสงค์ที่จะชักจูงหรือชี้ชวนให้ผู้ลงทุน ลงทุนซื้อหรือขายหลักทรัพย์ตามที่ปรากฏในรายงานฉบับนี้ รวมทั้งบริษัทไม่ได้รับประกันผลตอบแทนหรือราคาของหลักทรัพย์ตามข้อมูลที่ปรากฏแต่อย่างใด บริษัทจึงไม่รับผิดชอบต่อความเสียหายใดๆ ที่เกิดขึ้นจากการนำข้อมูลหรือความเห็นในรายงานฉบับนี้ไปใช้ไม่ว่ากรณีใดก็ตาม ผู้ลงทุนควรศึกษาข้อมูลและใช้ดุลยพินิจอย่างรอบคอบในการตัดสินใจลงทุน

บริษัทขอสงวนลิขสิทธิ์ในข้อมูลและความเห็นที่ปรากฏอยู่ในรายงานฉบับนี้ ห้ามมิให้ผู้ใดนำข้อมูลและความเห็นในรายงานฉบับนี้ไปใช้ประโยชน์ คัดลอก ตัดแปลง ทำซ้ำ นำออกแสดงหรือเผยแพร่ต่อสาธารณชนไม่ว่าทั้งหมดหรือบางส่วนโดยไม่ได้รับอนุญาตเป็นลายลักษณ์อักษรจากบริษัทล่วงหน้า การลงทุนในหลักทรัพย์มีความเสี่ยง ผู้ลงทุนควรศึกษาข้อมูลและพิจารณาอย่างรอบคอบก่อนการตัดสินใจลงทุน

บริษัทหลักทรัพย์ ฟินันเซีย ไซรัส จำกัด) อาจเป็นผู้ดูแลสภาพคล่อง (มหาชน)Market Maker) และผู้ออกใบสำคัญแสดงสิทธิอนุพันธ์ (Derivative Warrants) บนหลักทรัพย์ที่ปรากฏอยู่ในรายงานฉบับนี้ โดยบริษัทฯ อาจจัดทำบทวิเคราะห์ของหลักทรัพย์อ้างอิงดังกล่าวนี้ ดังนั้น นักลงทุนควรศึกษารายละเอียดในหนังสือชี้ชวนของใบสำคัญแสดงสิทธิอนุพันธ์ดังกล่าวก่อนตัดสินใจลงทุน