



## SET INDEX

วันนี้รอบเช้าแกว่งออกข้าง  
1570-1575 จุด

ตราบที่ Low ไม่หลุด 1566-1570 จุดทิศทางไม่เสียโอกาสที่จะปรับขึ้นสู่แนวต้าน 1585-1590 จุด และ 1600 จุด แต่ระยะเวลาที่จะขึ้นทดสอบจะถูกยืดออกไปนานขึ้น

ขณะที่ภาพเข้านี้เน้น Sideway ช่วงเกาะเคลื่อนไหวกรอบแรก 1570-1575 จุด วันนี้โดนทิศทางราคาน้ำมันดิบกดดัน หลังคืนศุกร์ที่ผ่านมาปรับลง 2.45% และ 45.77 ดอลลาร์ (WTI)

ระดับที่จะเปิดความเสี่ยง คือ ดิ่ง Low หลุดแนวรับ 1566-1568 จุด และ กลับมาปิดยืนเหนือ 1570 จุดไม่ได้

แนวรับ	1570**	1566
แนวต้าน	1575*	1578



## Technical Review:

- S50U17: เปิดบวก แนวต้านจำกัด 994 จุด ภาพรวมยังเน้นแกว่งออกข้าง ขณะที่รอบหลัก Upside จำกัดแล้ว
- Momentum trading : BCH , GPSC
- Swing trading : STEC , PYLON

# SET50 Index Futures



**แข็งแกร่งกว่า SET INDEX น่าจะลื่นเปิดบวก แต่ยังเป็นกรอบแกว่งแคบติด 994 จุด**

21 ก.ค. 60 นักลงทุนต่างชาติ Long สุทธิ ต่อเนื่องเป็นวันที่สาม 5,929 สัญญา (1 มิ.ย.-21 ก.ค. กลับมาสะสม Long สุทธิ 6,965 สัญญา)

ภาพรายสัปดาห์เหลือ Upside ในการขึ้นค่อนข้างจำกัด 998 จุด จะเผชิญแรงขายทำกำไร

โดยรอบเข้านี้มีน้ำหนักเปิดบวก แต่จำกัดแนวต้าน 994 จุด ประเมินผ่านยาก ภาพรวมเน้น Sideway ช่วงแรก คือ 992-994 จุด

### กลยุทธ์ S50U17: Swing Trading

- ถือ Long ต้นทุน 988-990 จุด ส่วนที่เหลือรอปิดทำกำไรทั้งหมด เมื่อขึ้นทดสอบแนวต้าน 997-998 จุด (บางส่วนทำกำไรไถ่เลี้ยง 995 จุดไปแล้ว) **ตัดขาดทุนกำไรกรณีหลุด 992 จุด**
- พอร์ตวางรอเปิด Short ในรอบติดที่เหลือ 997-998 จุดซึ่ง Upside จำกัดมากขึ้น จากกรอบที่เน้น Sideway **ตัดขาดทุนกรณีถึง High เกิน 1000 จุด**

**แนวรับ**

992\*\*                      990

**แนวต้าน**

994\*\*                      996

Contracts	Long	Short	Net	YTD
Institution	6882	4963	1919	47401
Foreign	13845	7916	5929	(11547)
Local	29778	37626	(7848)	-35854

# SET50 Index Options

คำแนะนำ : Wait and See

กลยุทธ์ : Wait and See

ขาดทุนสูงสุด : -

กำไรสูงสุดทางทฤษฎี : -

เป้าหมายการทำกำไร : -

จุดคุ้มทุน(เมื่อหมดอายุ) : -

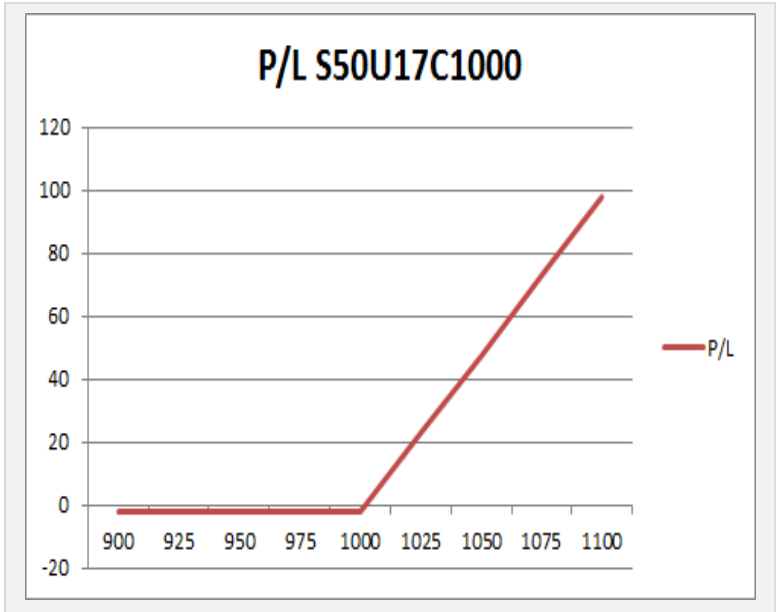

SET50 Index	Long S50U17C1000	Cost	Profit/Loss
900	-100	6.8	-6.8
925	-75	6.8	-6.8
950	-50	6.8	-6.8
975	-25	6.8	-6.8
1000	0	6.8	-6.8
1025	25	6.8	18.2
1050	50	6.8	43.2
1075	75	6.8	68.2
1100	100	6.8	93.2

		Price	Chang	Vol.	Open Interest	Intrinsic Value	Time Value	Break Even	All-in-Premium	Implied Volatility	Effective Gearing
Call Option	S50U17C950	43.10	0.00	0.00	702	48.19	-5.09	993.10	-0.01	0.00%	20.78
	S50U17C975	21.70	0.70	106.00	4016	23.19	-1.49	996.70	0.00	0.00%	43.20
	S50U17C1000	5.50	0.70	299.00	13159	0.00	5.50	1005.50	0.01	3.66%	83.12
	S50U17C1025	0.90	0.00	88.00	7051	0.00	0.90	1025.90	0.03	4.61%	106.58
	S50U17C1050	0.20	0.00	0.00	936	0.00	0.20	1050.20	0.05	5.70%	109.22

Put Option	S50U17P950	2.00	-0.20	28.00	8781	0.00	2.00	948.00	-0.05	9.11%	-51.84
	S50U17P975	3.80	-0.10	387.00	12708	0.00	3.80	971.20	-0.03	6.96%	-56.80
	S50U17P1000	12.60	-0.10	124.00	8405	1.81	10.79	987.40	-0.01	6.70%	-41.12
	S50U17P1025	32.00	0.00	16.00	2103	26.81	5.19	993.00	-0.01	8.50%	-23.59
	S50U17P1050	54.50	0.00	0.00	253	51.81	2.69	995.50	0.00	10.08%	-15.93

Construction Services

	Level 1	Level2
<b>Support</b>	125.50	123
<b>Resistance</b>	127	129

**อยู่ที่แนวรับเดิม**

อยู่ที่แนวรับเดิมบริเวณ 125.50 จุด บริเวณนี้ควรเกิดแรงซื้อกลับ เพราะหากหลุดจากบริเวณนี้ลงไปจะทำให้การพักตัวใช้เวลานานขึ้น



Construction Materials

	Level 1	Level2
<b>Support</b>	13100	13000
<b>Resistance</b>	13300	13400

**Descending Triangle**

ฟอร์มตัวรูปแบบ Descending Triangle หากหลุดแนวรับที่ 13100 จุดลงไปจะเกิดสัญญาณลบและเปิด Downside ด้านล่าง

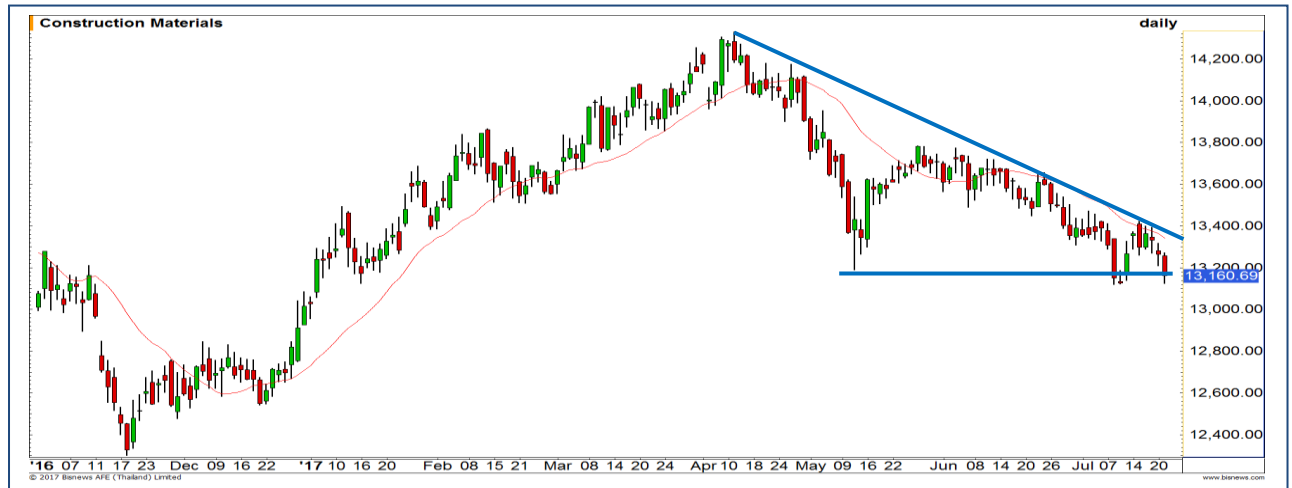

# Top Most Active



Support 180 178.50 Resistance 182.50 184

**BBL (DAY):** Downside ค่อนข้างจำกัด ราคาลงมาใกล้แนวรับสำคัญบริเวณ เส้น Uptrend line มีโอกาสตีกลับในรอบสั้นนี้

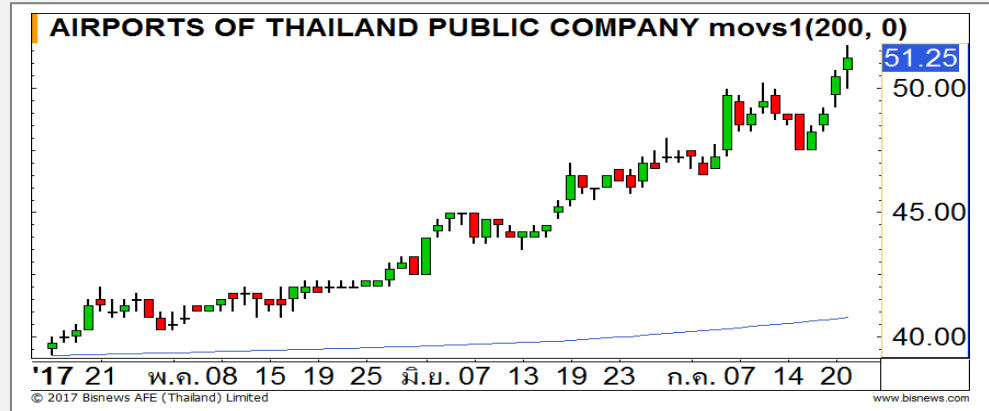

Support 50.75 50 Resistance 52 53

**AOT (DAY):** ภาพยังคงเป็นการทำ All time high ภาพใหญ่โอกาสไปต่อมีสูง แต่ในระยะสั้นอาจมีการชะลอออกด้านข้าง การย่อตัวเป็นจังหวะเข้าซื้อที่ดี



Support 16.20 16 Resistance 16.80 17

**BANPU (DAY):** โมเมนตัมการขึ้นในภาพระยะกลางยังคงเป็นบวก トラบได้ที ราคายังไม่ลงต่ำกว่าระดับ 16.20 บาท รักษากรอบการฟื้นตัว

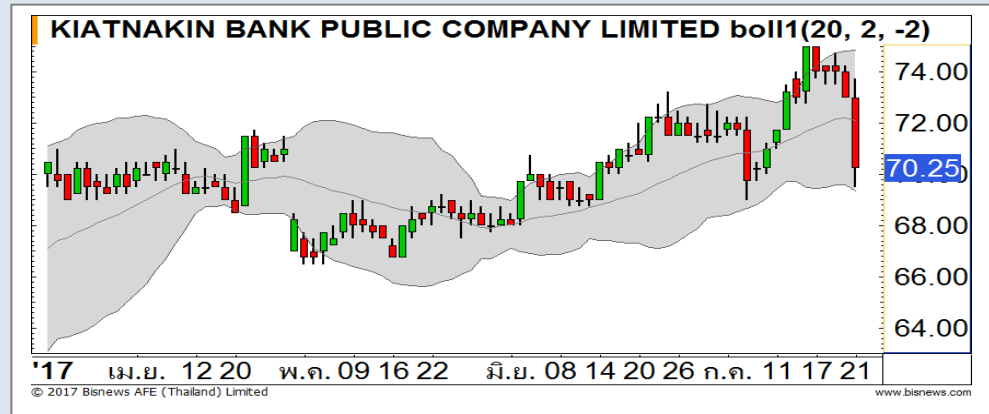

Support 69.50 69 Resistance 71.25 72.25

**KKP (DAY):** ราคาลงมาแตะบริเวณด้านล่างของกรอบ Bollinger bands ประเมินมีโอกาสเด้งกลับในระยะสั้นนี้ เพื่อที่จะวิ่งขึ้นต่อตามแนวโน้มเดิม

# Momentum Trading

BCH

**Support** | 13.70-13.90  
**Resistance** | 15  
**Stop loss** | 13.40

## คำแนะนำระยะสั้น (BUY)

เกิดภาพ Breakout ราคาสามารถทะลุขึ้นทำ Higher High ทำให้ Upside เปิดกว้างอีกครั้ง สร้างระยะทางในการปรับตัวขึ้นต่อ วางเป้าหมาย 15 บาท



GPSC

**Support** | 39  
**Resistance** | 42  
**Stop loss** | 38.25

## คำแนะนำระยะสั้น (BUY)

Momentum ของราคาแข็งแกร่ง มองการปรับตัวขึ้นต่อเพื่อทดสอบแนวต้านหลักที่ 40.25 บาท หากผ่านบริเวณนี้ไปได้จะเป็นการทำ All Time High เปิด Upside



# Swing Trading

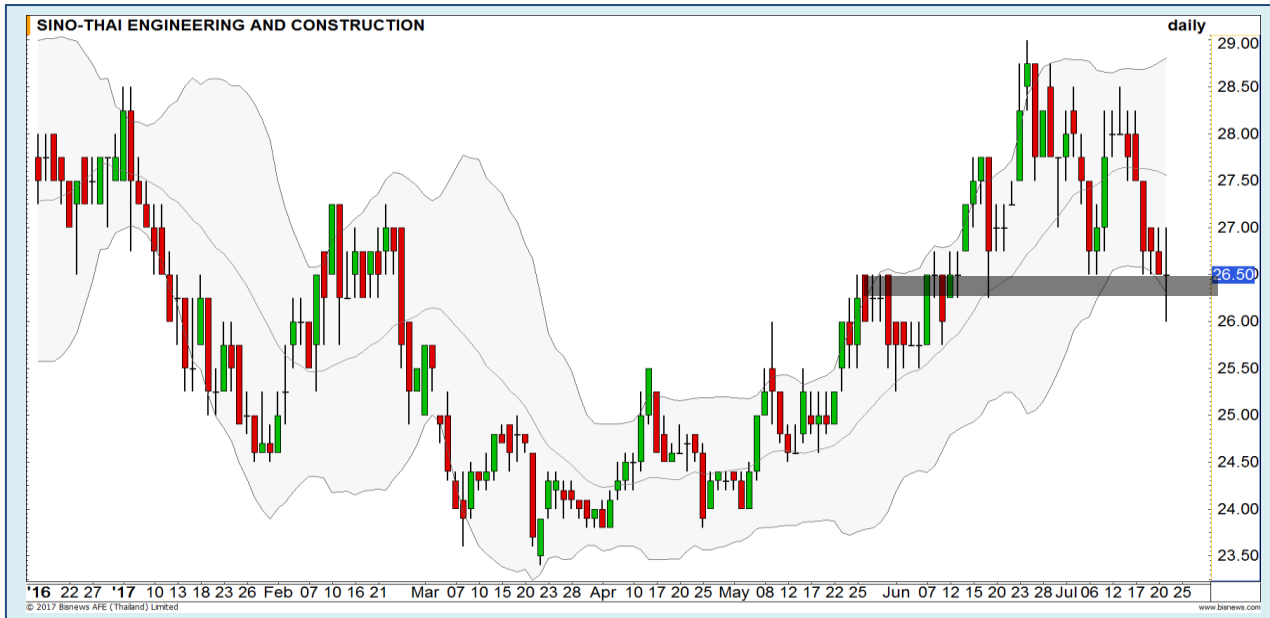

<b>Support</b>	26.25
<b>Resistance</b>	27.50
<b>Stop loss</b>	25.50

## คำแนะนำระยะสั้น (BUY)

ราคาย่อตัวลงมาแตะแนวรับสำคัญบริเวณ 26 บาท ซึ่งเป็นระดับ Low เดิม และกรอบล่างของ Bollinger bands มองเป็นจังหวะเข้าซื้อเล่นรอบที่ดี ลุ้นดีดกลับเข้าหาเป้าหมาย 27.50 บาท

STEC

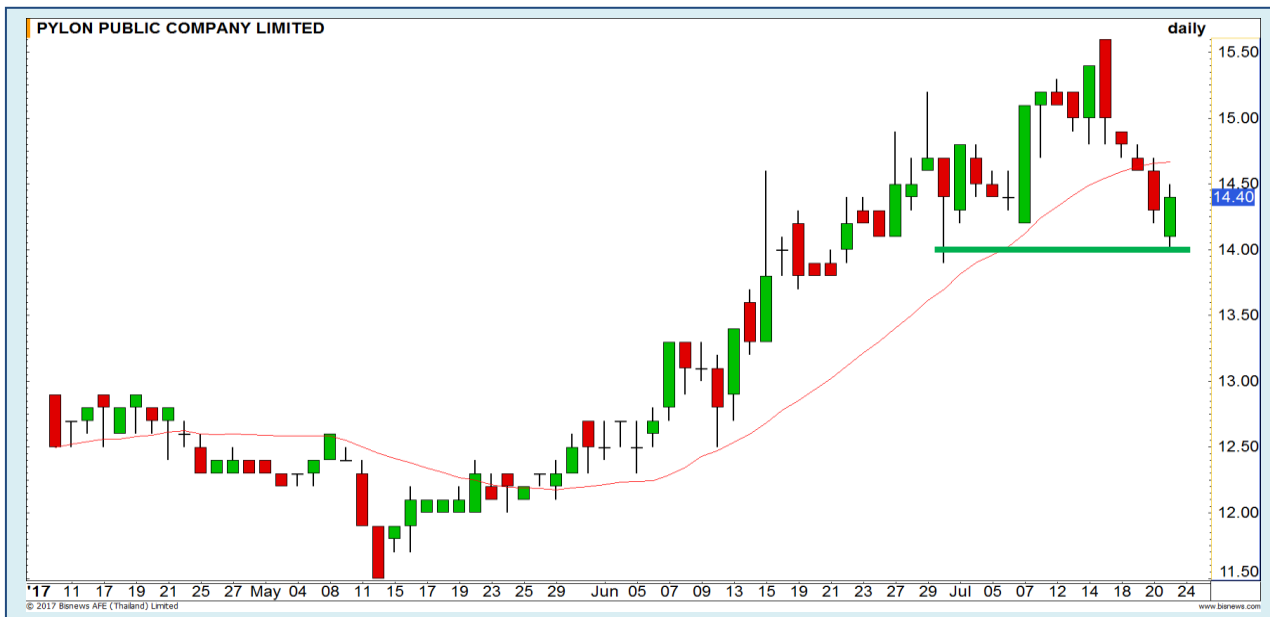

<b>Support</b>	14.20
<b>Resistance</b>	14.80/15.50
<b>Stop loss</b>	14.00

## คำแนะนำระยะสั้น (BUY)

มีแรงซื้อกลับเข้ามาที่แนวรับเดิมบริเวณ 14 บาท ทำให้มองว่าราคาจะปรับตัวขึ้นอีกครั้งตามแนวโน้มหลักที่ยังเป็นขาขึ้นอยู่

PYLON



**TOP**



**TOP ไม่ผันแนวต้าน 85-86 บาท  
แนะนำทำ SBL**

แนวรับ		แนวต้าน	
81.75	80	85	86

21 ก.ค. ที่ผ่านมา ได้ทำการซื้อกลับ สำหรับการทำ SBL หุ้น KKP ณ ต้นทุนช่วง 73.75-74.50 บาท หลังลงมาทดสอบแนวรับ 72.50/71 บาทไปแล้ว  
แนะนำทำ SBL หุ้น TOP เมื่อไม่ผ่าน 85-86 บาท

**ปริมาณหุ้นที่ให้ยืมเพื่อขายชอร์ต**

Stock	Available for borrowing (Share)
TOP	150,600

(ข้อมูล ณ เวลา 9.30 น. ของวันก่อนหน้า)

มีแนวรอซื้อคืนช่วงแนวรับแรก 81.75 บาท

สอบถามข้อมูลเพิ่มเติม กรุณาติดต่อ ฝ่ายธุรกิจยืมและให้ยืมหลักทรัพย์

โทรศัพท์ : 02-658-9699  
Email: sbl@fnsyrus.com



**BA : BA24C1804A**



แนวรับ		แนวต้าน	
19	18.70	19.40	19.80

รอบระยะกลางยังคงมองเป็นรูปแบบ Double bottom สามารถวัดเป้าหมายการตีตัวของรอบได้ที่ระดับ 19.80 บาท  
 ซึ่งจะย่อตัวระหว่างทางเป็นจังหวะในการเข้าซื้อที่ดีให้แนวรับ 19 / 18.70 บาท ตามลำดับ



สอบถามข้อมูลเพิ่มเติม  
 โทรศัพท์ 02-658-9915  
 Email: dw@fnsyrus.com  
 Line: @dw24

<b>Name</b>	BA24C1804A	<b>Expire Date(Maturity Date)</b>	07-May-2018
<b>Underlying</b>	BA	<b>Last Trading Date</b>	30-Apr-2018
<b>Type</b>	Call	<b>Listing Date</b>	17-Jul-2017
<b>Strike</b>	23.790	<b>Conversion Ratio</b>	3.14000
<b>TimeDecay Per Day</b>	-0.37%	<b>Effective Gearing</b>	5.07
<b>Delta</b>	34.98%	<b>Implied Volatility</b>	40.00%

# TOP GAINER AND LOSER

## 5 TOP MAINBROAD GAINER

Rank	Stock	PClose	%Change	Support	Resistance	Trend (1 Week)	Technical View
1	BAT-3K	271	8.84%	267/260	272/275	Sideway	Upside การขึ้นจำกัด
2	COL	53.50	6.47%	52.75/52	55/56.50	Sideway Up	ยืน 50 บาทได้รักษาภาพบวก
3	PLE	1.17	6.36%	1.14/1.11	1.20/1.24	Uptrend	เกิดภาพ Breakout
4	BCH	14.10	4.44%	13.90/13.50	14.40/15	Uptrend	ขึ้นทำ Higher high ยืนยันภาพบวก
5	JMT	29.75	4.39%	29.25/28.25	30.25/31	Uptrend	แนวโน้มยังคงแข็งแกร่ง

## 5 TOP MAINBROAD LOSER

Rank	Stock	PClose	%Change	Support	Resistance	Trend (1 Week)	Technical View
1	ASAP	7.30	20.65%	7/6.60	7.70/8	Sideway	เข้าสู่รอบพักตัวปรับฐาน
2	MPIC	1.55	11.43%	1.52/1.46	1.62/1.70	Sideway	กลับลงมา Sideway
3	ASIAN	12	10.45%	11.60/10.80	12.40/12.90	Sideway Down	ภาพระยะกลางเริ่มดูไม่ดี
4	ECL	3.70	8.87%	3.60/3.50	3.84/4	Sideway Down	เริ่มมีแรงขายเข้ามาเป็นระยะ
5	AS	2.26	7.38%	2.20/2.06	2.34/2.40	Downtrend	ภาพใหญ่ยังคงเป็นขาลง

### หมายเหตุประกอบการเลือก Top Gainer และ Top Loser

- ปริมาณการซื้อขายเฉลี่ย 5 วัน มากกว่า 10 ล้านบาท
- ไม่นับรวม DW และ Warrant
- ราคาหุ้นไม่ต่ำกว่า 1 บาท

\*\* เนื่องจากหุ้นในกลุ่มนี้ส่วนใหญ่เป็นหุ้นที่ผันผวนแรงกว่าตลาด นักลงทุนควรใช้ความระมัดระวังเป็นพิเศษ \*\*



WTI Oil



Level 1                      Level 2

**Support**

45.40

45.00

**Resistance**

46.20

47.00

**ลงแรงหลังไม่ผ่านแนวต้าน**

ราคาน้ำมันปรับตัวลดลงแรงหลังไม่สามารถผ่านแนวต้านเดิมที่ 47.30 ดอลลาร์ได้ ทำให้ภาพหลักยังไม่เปลี่ยน เป็นการแกว่งตัว Sideway อยู่ในกรอบ 44-47.30 ดอลลาร์

Soybean Oil



Level 1                      Level 2

**Support**

33.50

33.00

**Resistance**

34.50

35.00

**ค่อยๆเกิดสัญญาณกลับตัว**

ค่อยๆเกิดสัญญาณการกลับตัว โดยสามารถผ่านแนวต้านแรกที่ 33.50 เซนต์ ขึ้นมาได้แล้ว ระยะถัดไปมองการขึ้นทดสอบแนวต้านถัดไปที่ 34.50 เซนต์ โดยภาพรวมเป็นการขึ้นแบบ Sideway Up

# Gold Futures

## Upside ของรอบสั้นเริ่มจำกัด

ราคาทองคำปรับตัวขึ้นอย่างต่อเนื่อง สันเกตว่าการปรับตัวขึ้นในรอบนี้เป็นรูปแบบ V-Shape ซึ่งวัดเป้าหมายได้ที่บริเวณ 1260 ดอลลาร์ ดังนั้นมองว่า Upside ของรอบสั้นเริ่มจำกัด

### คำแนะนำระยะสั้น GFQ17 (Trading Short)

- ตั้ทุน Short ที่บริเวณ 1242 ดอลลาร์ ตัดขาดทุนไปแล้วที่ 1247 ดอลลาร์

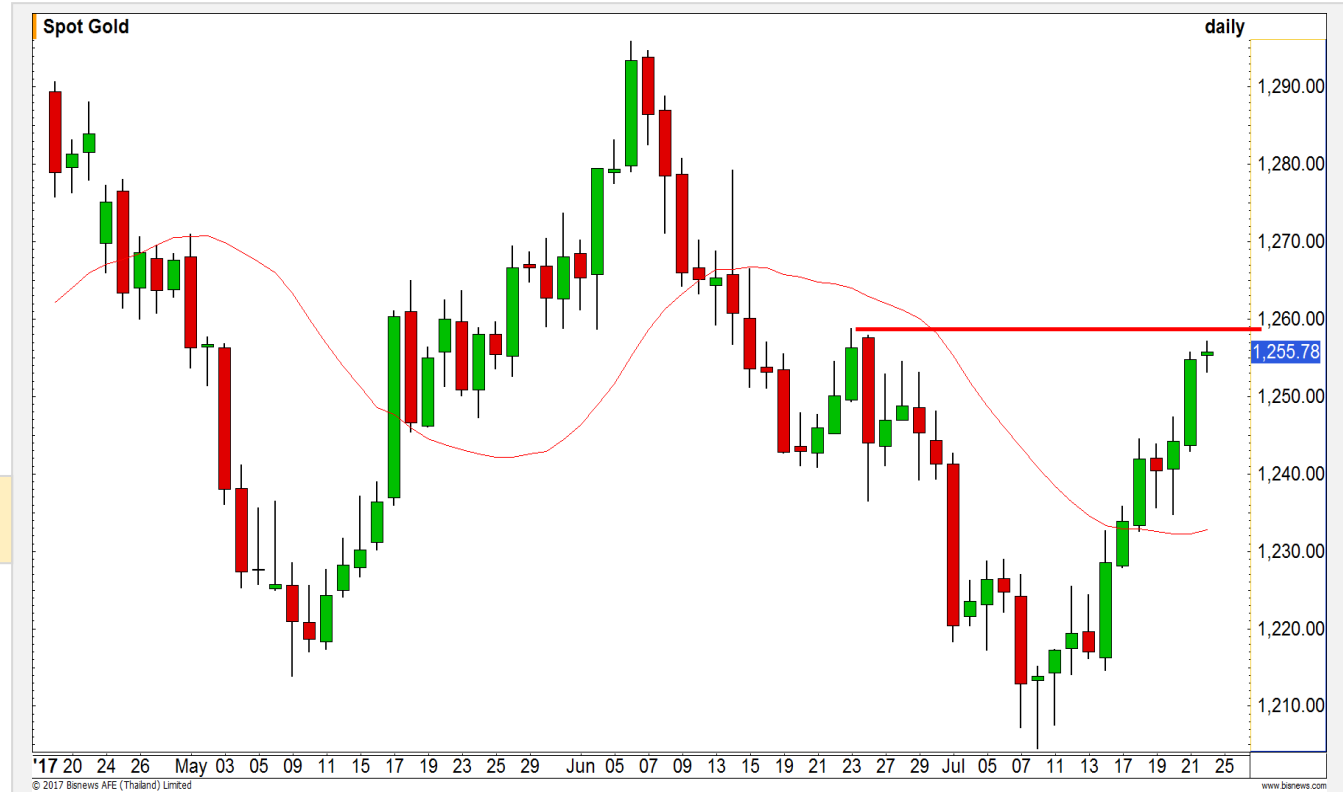

แนวรับ		แนวต้าน	
1250	1245	1260	1265

Contracts	Long	Short	Net	YTD
Institution	7768	6379	1389	2789
Foreign	1300	1758	(458)	-23378
Local	6451	7382	(931)	20589

21 ก.ค. 2017  
กองทุน SPDR ลดการถือครองทองคำลง  
2.37 ตัน สุระดับ 813.76 ตัน

# USD Futures

## แข็งค่าเร็ว แต่ยังไม่เกินไปกว่า 33.35 บาท/ดอลลาร์สหรัฐ

ค่าเงินบาทแข็งค่าเร็วกว่าคาดการณ์ ทำระดับแข็งค่าเกินกว่ากรอบล่างของ Downtrend Channel ที่ 33.50 บาท/ดอลลาร์สหรัฐ แต่ยังคงมีแนวโน้ม Downside จำกัดไม่เกิน 33.35 บาท/ดอลลาร์สหรัฐ น่าจะกลับมาอ่อนค่าอีกระลอก

### คำแนะนำระยะสั้น USDU17 (Trading Long)

- พอร์ตเปิด Long USDU17 ณ ต้นทุนช่วง 33.57-33.60 บาท/ดอลลาร์สหรัฐ ตัดขาดทุนไปแล้ว หลัง USDU17 มีแนวแข็งค่าเกิน 33.50 บาท/ดอลลาร์สหรัฐ
- พอร์ตว่าง รอดูจังหวะ กรณี USDU17 แข็งค่าไม่เกิน 33.40 บาท/ดอลลาร์สหรัฐ แนะนำเปิด Long สั้นๆ อีกรอบ เป้าหมายปิดทำกำไร 33.70-33.80 บาท/ดอลลาร์สหรัฐ



แนวรับ		แนวต้าน	
33.40**	33.35*	33.50*	33.60**

## Market Summary & Theoretical Price

### SET50 Index Futures

Series	Settle	Change	Vol. Contracts	Change	OI	Change	Days to Delivery	Theoretical			Div. Yield	Fund Rate	Basis	Premium Discount
								Theoretical	Lower	Upper				
S50N17	997.9	0.40	0	-6	98	0	4	998.27	998.19	998.87	0.79%	0.015	-0.29	-0.37
S50Q17	996.3	0.40	0	0	2	0	37	999.24	998.48	1004.81	0.46%	0.015	-1.89	-2.94
S50U17	992.8	0.50	47893	-15406	304492	2055	67	999.42	998.04	1009.50	0.83%	0.015	-5.39	-6.62
S50Z17	994.1	0.40	2456	-1982	26440	46	157	998.15	994.93	1021.76	1.51%	0.015	-4.09	-4.05
S50H18	990.5	0.50	104	-230	2912	29	249	997.17	992.06	1034.62	1.65%	0.015	-7.69	-6.67
S50M18	984.7	0.70	52	-61	981	35	339	984.65	977.70	1035.64	2.96%	0.015	-13.49	0.05

### Gold Futures

Series	Settle	Change	Vol. Contracts	Change	OI	Change	Days to Delivery	Theoretical			Premium / Discount	Risk Free Rate
								Theoretical	Lower	Upper		
GFQ17	19,890	30	272	-679	2,653	-296	37	19,976	19,961	20,087	-86.14	1.50%
GFV17	19,940	40	78	-265	845	-131	98	20,026	19,986	20,321	-86.14	1.50%
GFZ17	19,990	40	42	2	200	-32	157	20,075	20,010	20,546	-84.50	1.50%

### USD Futures

Series	Settle	Change	Days to Delivery	Theoretical	Basis
USDN17	33.45	-0.22	4	33.43	0.03
USDQ17	33.48	-0.19	37	33.52	0.06
USDU17	33.45	-0.20	66	33.60	0.03
USDZ17	33.50	-0.18	157	33.84	0.08

**DISCLAIMER:** รายงานฉบับนี้จัดทำโดยบริษัทหลักทรัพย์ ฟินันเซีย ไซรัส จำกัด (มหาชน) "บริษัท" ข้อมูลที่ปรากฏในรายงานฉบับนี้ถูกจัดทำขึ้นบนพื้นฐานของแหล่งข้อมูลที่เชื่อหรือควรเชื่อว่าจะมีความน่าเชื่อถือ และหรือมีความถูกต้อง / อย่างไรก็ตามบริษัทไม่รับรองความถูกต้องครบถ้วนของข้อมูลดังกล่าว ข้อมูลและความเห็นที่ปรากฏอยู่ในรายงานฉบับนี้อาจมีการเปลี่ยนแปลง แก้ไข หรือเพิ่มเติมได้ตลอดเวลาโดยไม่ต้องแจ้งให้ทราบล่วงหน้า บริษัทไม่มีความประสงค์ที่จะชักจูงหรือชี้ชวนให้ผู้ลงทุน ลงทุนซื้อหรือขายหลักทรัพย์ตามที่ปรากฏในรายงานฉบับนี้ รวมทั้งบริษัทไม่ได้รับประกันผลตอบแทนหรือราคาของหลักทรัพย์ตามข้อมูลที่ปรากฏแต่อย่างใด บริษัทจึงไม่รับผิดชอบต่อความเสียหายใดๆ ที่เกิดขึ้นจากการนำข้อมูลหรือความเห็นในรายงานฉบับนี้ไปใช้ไม่ว่ากรณีใดก็ตาม ผู้ลงทุนควรศึกษาข้อมูลและใช้ดุลยพินิจอย่างรอบคอบในการตัดสินใจลงทุน

บริษัทขอสงวนลิขสิทธิ์ในข้อมูลและความเห็นที่ปรากฏอยู่ในรายงานฉบับนี้ ห้ามมิให้ผู้ใดนำข้อมูลและความเห็นในรายงานฉบับนี้ไปใช้ประโยชน์ คัดลอก ตัดแปลง ทำซ้ำ นำออกแสดงหรือเผยแพร่ต่อสาธารณชนไม่ว่าทั้งหมดหรือบางส่วน โดยไม่ได้รับอนุญาตเป็นลายลักษณ์อักษรจากบริษัทล่วงหน้า การลงทุนในหลักทรัพย์มีความเสี่ยง ผู้ลงทุนควรศึกษาข้อมูลและพิจารณาอย่างรอบคอบก่อนการตัดสินใจลงทุน

บริษัทหลักทรัพย์ ฟินันเซีย ไซรัส จำกัด ) อาจเป็นผู้ดูแลสภาพคล่อง (มหาชน)Market Maker) และผู้ออกใบสำคัญแสดงสิทธิอนุพันธ์ (Derivative Warrants) บนหลักทรัพย์ที่ปรากฏอยู่ในรายงานฉบับนี้ โดยบริษัทฯ อาจจัดทำบทวิเคราะห์ของหลักทรัพย์อ้างอิงดังกล่าวนี้ ดังนั้น นักลงทุนควรศึกษารายละเอียดในหนังสือชี้ชวนของใบสำคัญแสดงสิทธิอนุพันธ์ดังกล่าวก่อนตัดสินใจลงทุน