



SET INDEX

**เข้าพื้นที่ ดูแนวต้าน 1678 จุด
เป็นด่านแรก**

รอบเช้าวันนี้มีระยะปรับตัวขึ้นก่อน
จากแรงส่งของหุ้น PTT แต่คาดว่าจะยังติด
แนวต้าน 1678 จุด ดีสุดไม่ผ่าน 1684 จุด

เนื่องจากรอบหลักยังไม่ทำลาย
Bearish Divergence จึงยังคงโอกาสพัก
ตัวช่วงสั้น และจะยืนยันมากขึ้นเมื่อ Low
หลุด 1670 จุด แต่ตราบที่ไม่หลุดเส้น
ค่าเฉลี่ยระยะยาว (200 วัน) ณ ระดับ

1655-1660 จุด จะเป็นการย่อเพื่อขึ้นต่อ

แนวรับ	1670	1667
แนวต้าน	1678	1684



Technical Review:

- S50M19 : เข้านี้พื้นที่ขึ้นก่อน แต่ยังติดช่วงแนวต้าน 1110-1115 จุด
- Momentum Trading : SVI , PTT
- Swing Trading : PLANB , GLOBAL

SET50 Index Futures

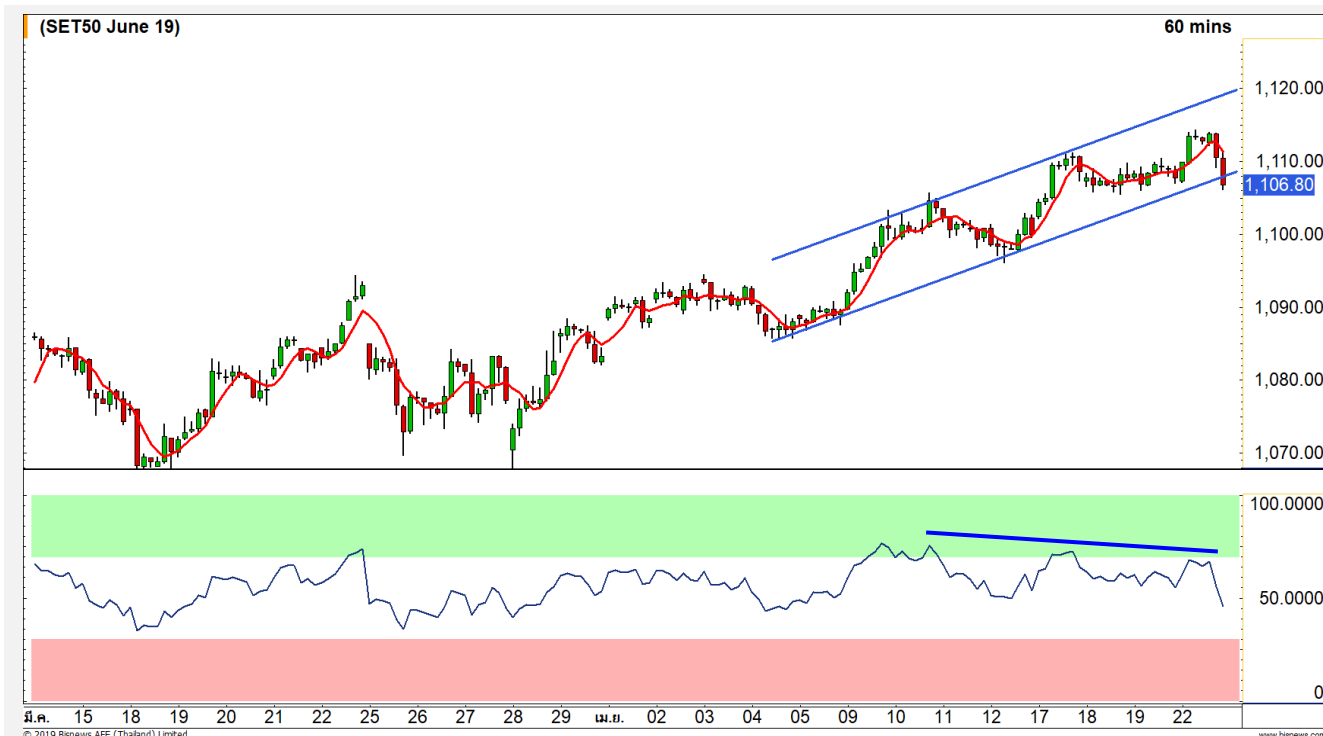

**รอบเข้าพื้นที่ แต่ยังไม่จกัด
แนวต้าน 1110-1115 จุด**

22 เม.ย. 62 นักลงทุนต่างชาติ Long สุทธิ
ต่อเนื่อง 2,549 สัญญา (1-22 เม.ย. Long สุทธิสะสม
45,469 สัญญา)

ภาพเข้านี้ให้ระยะพื้นที่ แต่ยังไม่จกัดแนวต้านไว้
ในช่วง 1110-1115 จุด

เนื่องจากรอบหลักยังไม่ทำลาย Bearish
Divergence หลังไม่ฟันแนวต้าน 1115 จุด ฉะนั้นยังคง
โอกาสพักตัวในระยะสั้น วางเป็นย่อเพื่อขึ้นต่อ トラบที่ไม่
หลุด 1085 จุด

กลยุทธ์ S50M19 (ถือ Short รอทำกำไร)

- พอร์ตถือ Short ต้นทุน 1107-1114 จุด ถือรอทำ
กำไรราย ชม. เช่น 1103 จุด และ 1100 จุด ทะลุเกิน
แนวต้าน 1115 จุดตัดขาดทุน

	แนวรับ		แนวต้าน	
	1103	1095-1100	1110	1115
Contracts	Long	Short	Net	YTD
Institution	30655	29920	735	-23636
Foreign	31838	29289	2549	65084
Local	72093	75377	-3284	-41448

SET50 Index Options

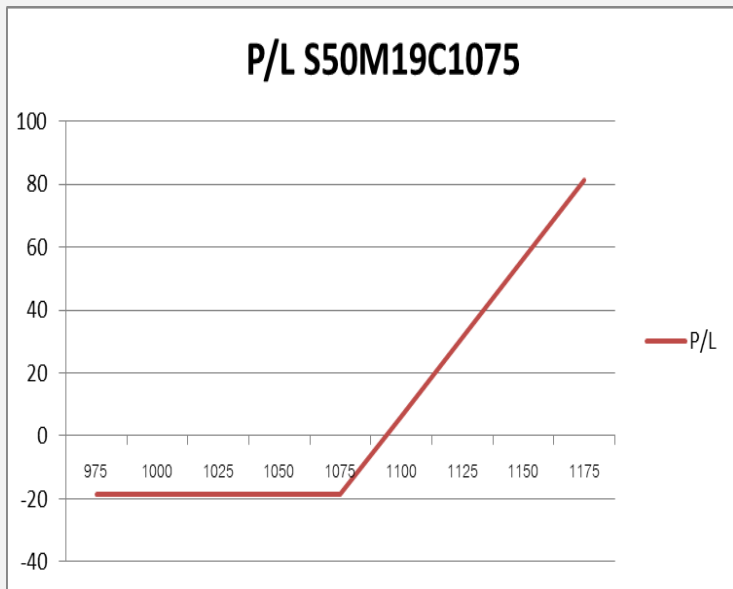

คำแนะนำ : Wait and See

กลยุทธ์ : Wait and See

ขาดทุนสูงสุด : -

กำไรสูงสุดทางทฤษฎี : -

เป้าหมายการทำกำไร : -

จุดคุ้มทุน(เมื่อหมดอายุ) : -

SET50 Index	Long S50M19C1050	Cost	Profit/Loss
975	-100	18.7	-18.7
1000	-75	18.7	-18.7
1025	-50	18.7	-18.7
1050	-25	18.7	-18.7
1075	0	18.7	-18.7
1100	25	18.7	6.3
1125	50	18.7	31.3
1150	75	18.7	56.3
1175	100	18.7	81.3

		Price	Change	Vol.	Open Interest	Intrinsic Value	Time Value	Break Even	All-in-Premium	Implied Volatility	Delta	Effective Gearing
Call Option	S50M19C1025	85.10	1.10	8	282	88.03	-2.93	1110.10	0.00	0.00%	1.00	12.43
	S50M19C1050	59.50	-1.90	56	520	63.03	-3.53	1109.50	0.00	0.00%	1.00	17.23
	S50M19C1075	37.20	-2.80	79	1558	38.03	-0.83	1112.20	0.00	0.00%	1.00	28.07
	S50M19C1100	19.10	-1.90	425	5,300	13.03	6.07	1119.10	0.01	5.37%	0.72	42.20
	S50M19C1125	8.20	-1.30	1412	5,125	0.00	8.20	1133.20	0.02	6.68%	0.38	51.47

Put Option	S50M19P1025	1.30	-0.20	328	3045	0.00	1.30	1023.70	-0.08	12.34%	-0.05	-44.48
	S50M19P1050	2.90	-0.20	292	3964	0.00	2.90	1047.10	-0.06	11.59%	-0.11	-41.37
	S50M19P1075	6.20	-0.30	815	5,879	0.00	6.20	1068.80	-0.04	10.85%	-0.21	-37.54
	S50M19P1100	12.60	-0.90	1244	4,146	0.00	12.60	1087.40	-0.02	10.17%	-0.37	-32.76
	S50M19P1125	27.00	0.70	322	1,743	11.97	15.03	1098.00	-0.01	11.36%	-0.57	-23.31

Health Care Services

	Level 1	Level 2
Support	5680	5600
Resistance	5800	5840

Evening star

ดัชนีกลุ่มการแพทย์ แท่งเทียนเกิดรูปแบบ Evening star อีกทั้ง RSI กลับลงมาต่ำกว่าระดับ 70 มองเป็นการชะลอตัว เพื่อพักฐานสะสมกำลัง รอดูแนวรับ 5680 จุด



Food & Beverage

	Level 1	Level 2
Support	11800	11600
Resistance	12000	12200

ยังไม่สามารถผ่าน High เดิม

ดัชนีกลุ่มอาหารและเครื่องดื่ม ยังไม่สามารถข้ามผ่านแนวต้านสำคัญที่บริเวณ 12000 จุดได้ (High เดิม) ดังนั้นรอบหลักเราให้น้ำหนัก Sideway





Support 70.25 69.50 Resistance 71.75 72.50

PTTGC : เกิดแรงขายระหว่างวัน จนทำให้แท่งเทียนเกิดรูปแบบ Shooting star ดังนั้นรอบสั้นมีโอกาสชะลอตัว



Support 69 68 Resistance 70 70.50

KKP : เกิดแรงขายรุนแรงเข้ามา รอบสั้นไม่ควรหลุดระดับ 69 บาท เพื่อป้องกันไม่ให้ดิ่งสัญญาณลบในภาพใหญ่เข้ามา



Support 49 48 Resistance 50 50.50

PTT : เป็นหนึ่งในหุ้นที่แข็งแกร่งกว่าตลาด ณ ช่วงนี้ โดย Upside ยังคงมีอยู่ แนวต้านสำคัญรอบนี้ที่ 50-50.50 บาท



Support 72.25 71.50 Resistance 74 76

TOP : สัญญาณ Stochastic เส้น %K กำลังตัดเส้น %D ลงจากเขต Overbought มีโอกาสได้เห็นการพักตัวในรอบสั้นของราคา

Momentum Trading

SVI

Support | 4.84
Resistance | 4.90/4.96
Stop loss | 4.80

คำแนะนำระยะสั้น (BUY)

ราคากำลังขึ้นสร้าง High ใหม่ของรอบ เพื่อพยายามดึงภาพใหญ่กลับมาเป็นบวกอีกครั้ง ประเมินมีโอกาสได้เห็นการปรับตัวขึ้นต่อ วางเป้าหมาย 4.90/4.96 บาท



PTT

Support | 49
Resistance | 50-50.50
Stop loss | 48.75

คำแนะนำระยะสั้น (BUY)

เมื่อวานราคาปิดผ่านแนว Sideway ณ ระดับ 48.75 บาท คาดว่าแรงส่งต่อตาม Momentum ยังมีความต่อเนื่อง วางเป้าหมายรอลดสอบ 50-50.50 บาท



Swing Trading

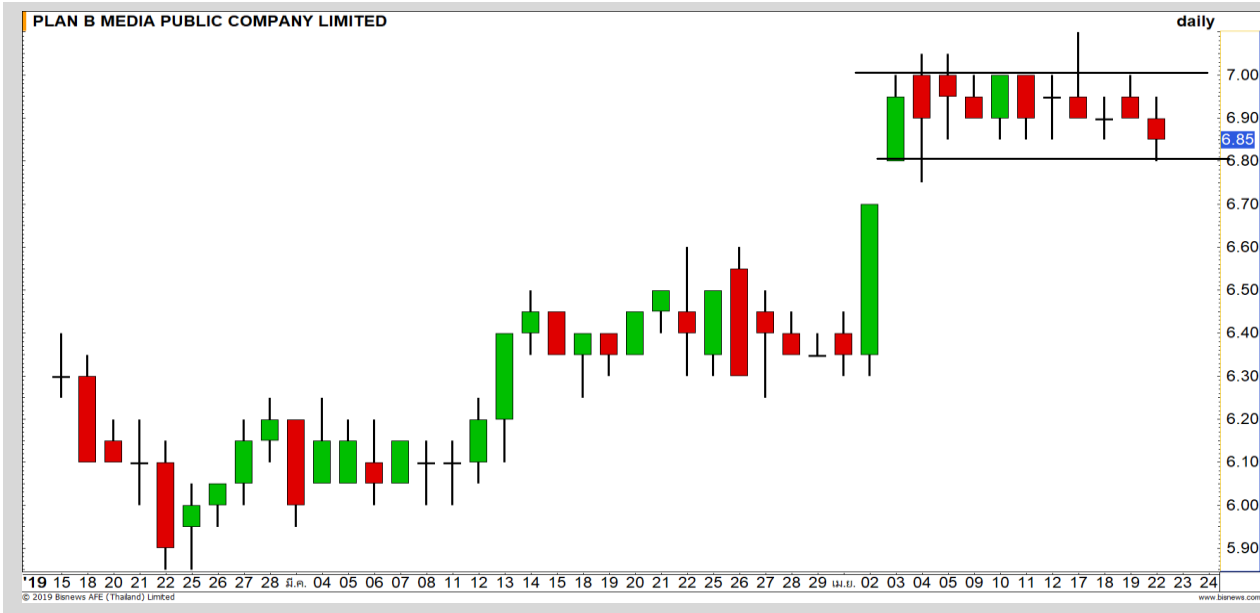

Support	6.80
Resistance	7
Stop loss	6.70

คำแนะนำระยะสั้น (BUY)

ราคาย่อตัวลงมาแตะกรอบแนวรับ 6.80 บาท ประเมินสามารถใช้เป็นจังหวะในการเล่นรอบระยะสั้น มีลุ้นการดีดกลับขึ้นหาเป้าหมาย 7 บาท

PLANB

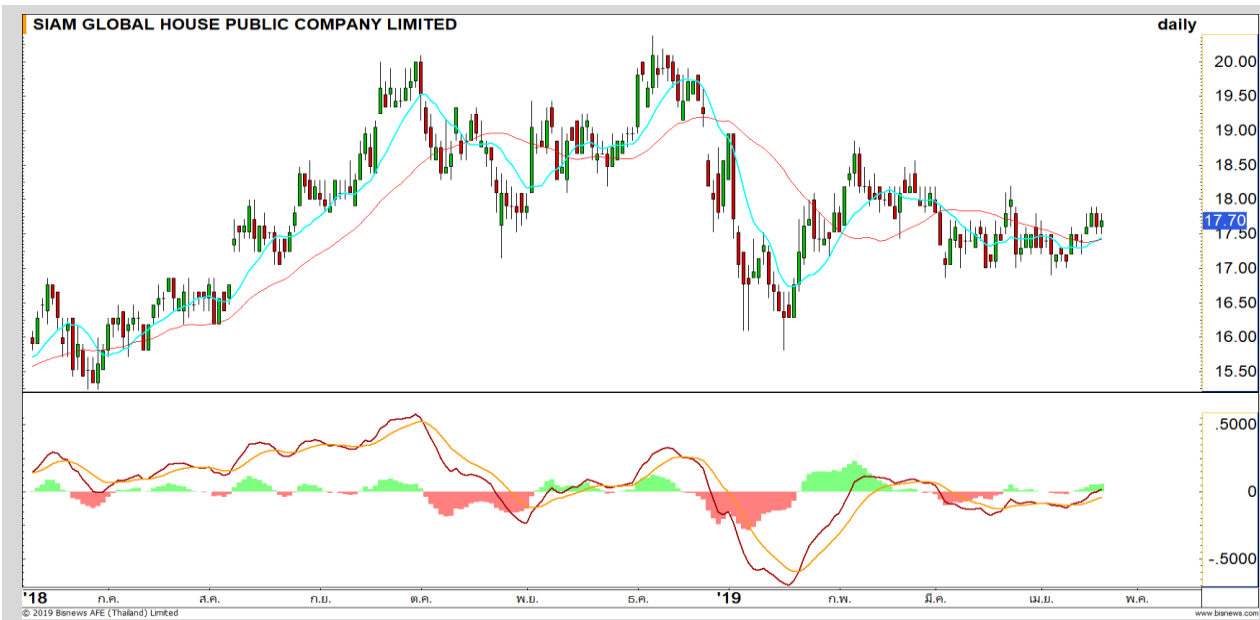

Support	17.50
Resistance	18.20-18.40
Stop loss	17.40

คำแนะนำระยะสั้น (BUY)

ราคาสร้างรูปแบบ triple bottom ผ่าน 17.80 บาทจะเปิด upside มีโอกาสขึ้นทดสอบเป้าหมายรายเดือน 18.20-18.40 บาท

GLOBAL



รอสัญญาณ

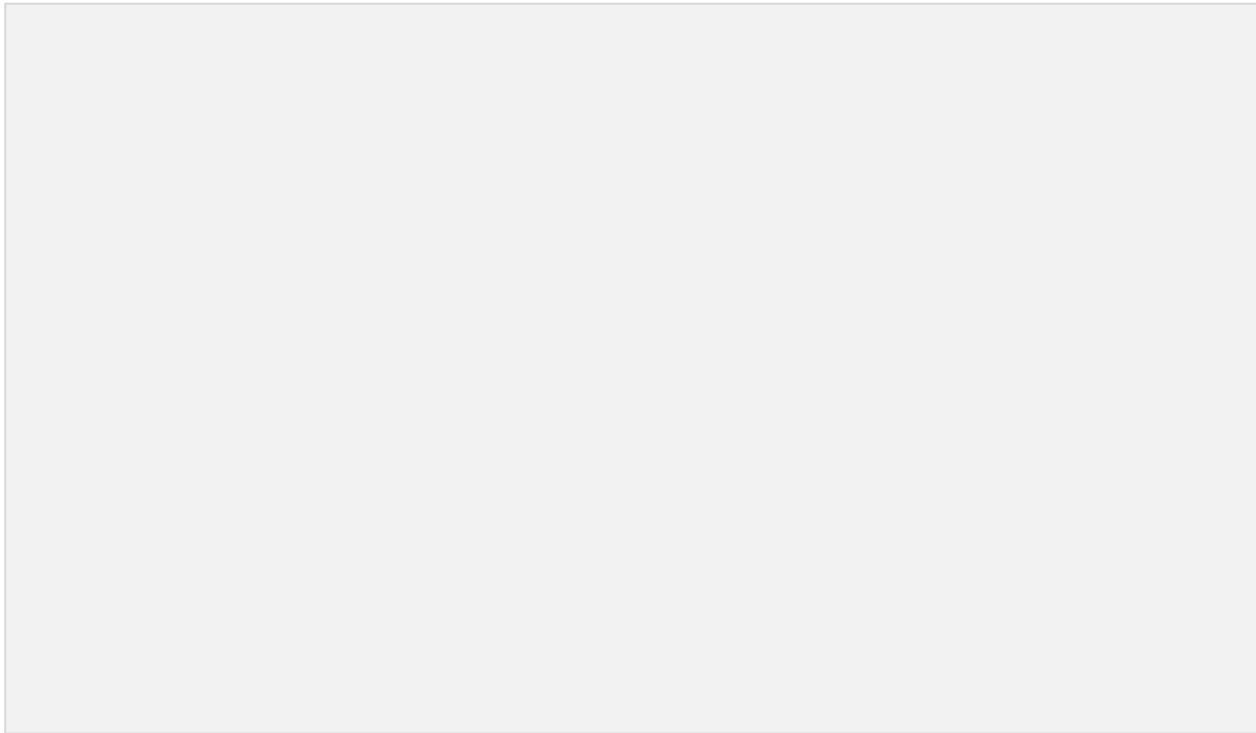

เทียบราคาวันก่อนหน้า

Close Price	%Change
-	-

(ข้อมูล ณ เวลา 17.00 น. ของวันก่อนหน้า)



แนวรับ		แนวต้าน	
-	-	-	-

ต้นทุนทำ SBL ช่วง 69.75-70.25 บาท ตัดขาดทุนไปแล้ว หลังระหว่างวันทะเล 71.25 บาท

ปริมาณหุ้นที่ให้ยืมเพื่อขายชอร์ต

Stock	Available for borrowing (Share)
-	-

(ข้อมูล ณ เวลา 9.00 น. ของวันก่อนหน้า)

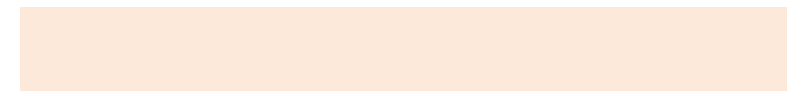

สอบถามข้อมูลเพิ่มเติม กรุณาติดต่อฝ่ายธุรกิจยืมและให้ยืมหลักทรัพย์

โทรศัพท์ : 02-658-9699

Email: sbl@fnsyrus.com



ADVANC : ADVA24C1908A

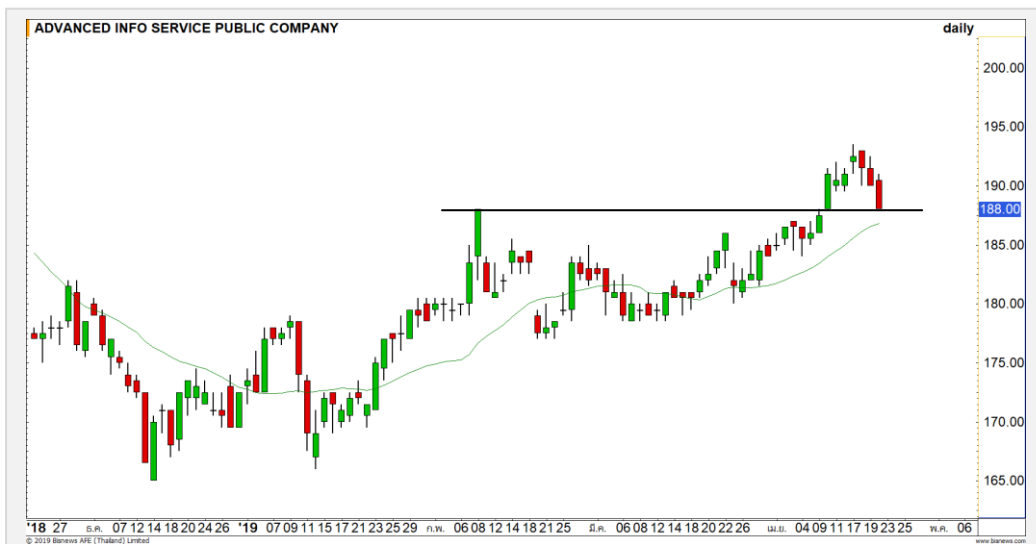

แนวรับ		แนวต้าน	
188	186.50	192	193.50

ราคาย่อตัวลงมาที่แนวรับ High เดิมที่ 188 บาท คาดมีโอกาสเกิด Technical Rebound ที่บริเวณดังกล่าว เนื่องจากภาพหลักยังเป็นเชิงบวกอยู่

ยกเว้นหลุด 185 บาทต้องตัดขาดทุน



สอบถามข้อมูลเพิ่มเติม
โทรศัพท์ 02-658-9915
Email: dw@fnsyrus.com
Line: @dw24

ตารางราคา

* ตารางราคาใช้เปรียบเทียบในการซื้อขายช่วง market open เท่านั้น ไม่รวมช่วง market call

Underlying Bid*	DW Bid Price(THB) *				
	23-Apr-2019	24-Apr-2019	25-Apr-2019	26-Apr-2019	29-Apr-2019
191.50	0.95	0.95	0.95	0.95	0.94
191.00	0.94	0.94	0.94	0.94	0.93
190.50	0.93	0.93	0.93	0.93	0.92
190.00	0.92	0.92	0.92	0.91	0.91
189.50	0.91	0.91	0.90	0.90	0.90
189.00	0.90	0.90	0.89	0.89	0.89
188.50	0.89	0.88	0.88	0.88	0.88
188.00	0.88	0.87	0.87	0.87	0.87
187.50	0.86	0.86	0.86	0.86	0.86

Name	ADVA24C1908A	Implied Volatility	37.00%
Underlying	ADVANC	Delta	80.25%
Type	Call	Listing Date	14-Mar-2019
Strike	162.730	Last Trading Date	30-Aug-2019
Conversion Ratio	37.00000	Expire Date(Maturity Date)	04-Sep-2019
Moneyness	16.45% ITM	outstanding (22-Apr-2019)	400

Volume Outperformed

Stock	Last	Base Vol	Volume	%Vol up
PK	2.52	116,400	7,010,100	5,922%
DEMCO	3.12	217,411	6,356,400	2,823%
COM7	19.30	1,654,111	18,499,600	1,018%
RICHY	1.67	1,001,607	8,319,500	728%
BCPG	17.90	4,327,118	22,453,500	418%

หมายเหตุประกอบการเลือก Volume Outperformed

- ไม่นับรวม DW และ Warrant
- ราคาหุ้นไม่ต่ำกว่า 1 บาท
- ปริมาณซื้อขาย (Volume) ต่อวันมากกว่า 5,000,000 หุ้น
- %Vol Up หมายถึง ปริมาณการซื้อขายมากกว่าวันก่อนหน้า โดยคิดเป็นเปอร์เซ็นต์
- ข้อมูลจาก Finansia Hero

** เนื่องจากหุ้นในกลุ่มนี้ส่วนใหญ่เป็นหุ้นที่ผันผวนแรงกว่าตลาด
นักลงทุนควรใช้ความระมัดระวังเป็นพิเศษ **



COM7 : ราคาฟื้นตัวทะลุผ่าน Downtrend Line ขึ้นมาได้พร้อมด้วยปริมาณการซื้อขายที่หนาแน่น ดึงภาพหลักกลับมาเป็นบวก

Support	18.80	18.50
Resistance	19.50	19.90



BCPG : ราคาฟื้นตัวขึ้นผ่านเส้นค่าเฉลี่ย 200 วันขึ้นมาได้ ทำให้ภาพหลักกลับเป็นเชิงบวก แม้ว่าจะระยะสั้นอาจมีย่อได้บ้าง

Support	17.60	17.30
Resistance	18.20	18.40



Crude Oil (WTI)



Level 1

Level 2

Support

64.50

63

Resistance

66

68

กำลังสร้าง High ใหม่

ราคาน้ำมัน WTI พุ่งขึ้นกว่า 2.7% ภายหลังสหรัฐเตรียมประกาศยกเลิกคำสั่งฟอนตันให้ 8 ประเทศนำเข้าน้ำมันจากอิหร่าน ภาพทางเทคนิคเป็นการทะลุกรอบ Bull flag ขึ้นมาเพื่อสร้าง High ใหม่

Sugar



Level 1

Level 2

Support

12.30

12

Resistance

12.80

13

รอบสั้น Sideway

ราคาน้ำตาล ระยะสั้นไม่สามารถผ่านแนวต้าน 12.80 เซนต์ต่อปอนด์ได้ ยังคง Sideway ในกรอบ 12.30-12.80 เซนต์ต่อปอนด์ไปก่อนในช่วงนี้

Gold Futures

ปรับตัวลงสร้างฐานอีกครั้ง

ภาพทางเทคนิคของราคาทองคำเมื่อคืนนี้เผชิญแรงขายที่บริเวณแนวต้าน 1280 ดอลลาร์ (ตามที่ได้ประเมินไว้) คาดราคาทองคำจะปรับตัวลงมาสร้างฐานอีกครั้ง วางแนวรับแรกที่ 1270 ดอลลาร์

คำแนะนำระยะสั้น GOM19

- พอร์ต Short ต้นทุนที่ใกล้เคียงบริเวณแนวต้าน 1280 ดอลลาร์ แนะนำทำกำไรที่ 1272-1274 ดอลลาร์

วันที่ 22 เม.ย. 2019
กองทุน SPDR คงการถือครองทองคำ
ไว้ที่ระดับ 751.68 ตัน

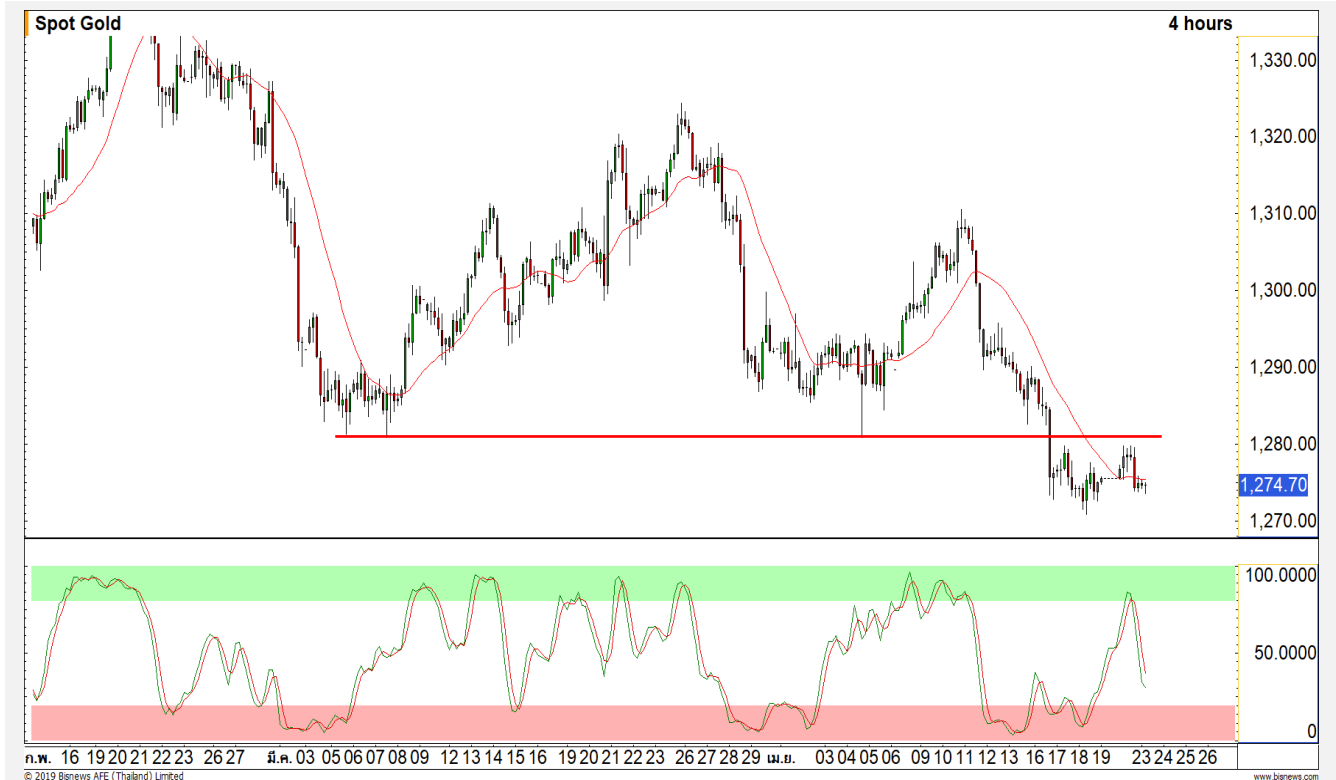

แนวรับ		แนวต้าน	
1270	1267	1280	1283

Contracts	Long	Short	Net	YTD
Institution	1548	684	864	-3751
Foreign	1050	418	632	65084
Local	2152	3648	-1496	-41448

USD Futures

อ่อนค่าลงทดสอบแนวต้าน 32.00 บาท/ ดอลลาร์ อีกครั้ง

ภาพทางเทคนิคค่าเงินบาทหลังจากที่เมื่อวานนี้มีสัญญาณเสี่ยงอ่อนค่า จากการอ่อนค่าต่ำกว่า 31.80 บาท/ดอลลาร์ ทำให้ค่าเงินบาทกำลังอยู่ในรอบของการอ่อนค่าลงทดสอบแนวต้าน 32.00 บาท/ดอลลาร์อีกครั้ง

คำแนะนำระยะสั้น USDM19

- พอร์ตว่างนะ Wait and See

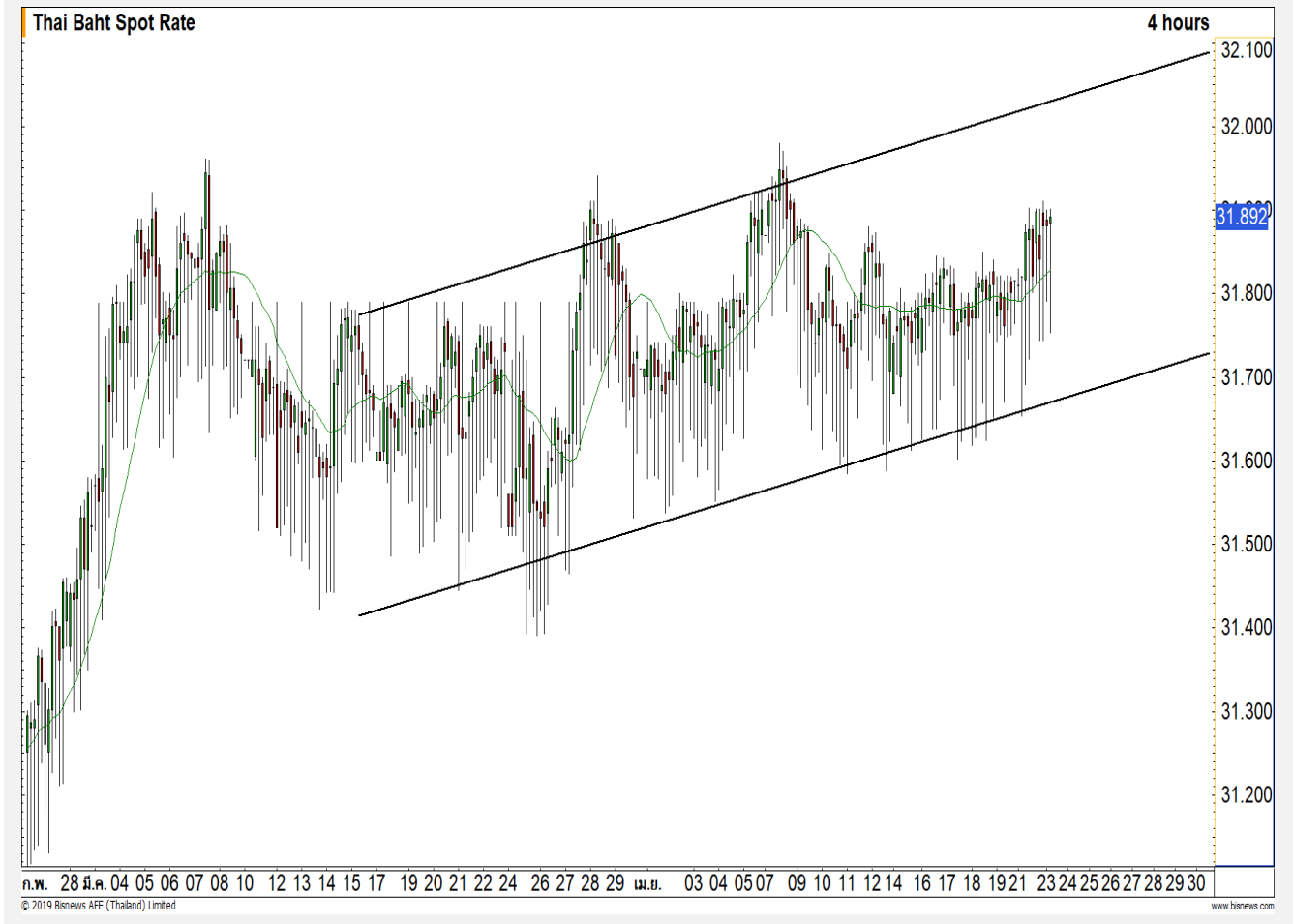

แนวรับ		แนวต้าน	
31.80	31.77	31.95	32.00**

Market Summary & Theoretical Price

SET50 Index Futures

Series	Settle	Change	Vol Contracts	Vol Change	OI	OI Change	Days to Delivery	Theoretical			Div. Yield	Fund Rate	Basis	Premium Discount
								Theoretical	Lower	Upper				
S50J19	1112.8	0.0	12	10	248	-4	6	1113.35	1113.16	1114.31	0.02%	1.75%	-0.23	-0.55
S50K19	1111.8	0.0	8	8	324	1	37	1114.58	1113.45	1120.50	0.38%	1.75%	-1.23	-2.78
S50M19	1106.8	-0.7	120929	50411	297771	1697	65	1114.44	1112.46	1124.84	1.04%	1.75%	-6.23	-7.64
S50U19	1103.0	-0.4	10120	4842	18805	980	157	1111.69	1106.90	1136.82	2.03%	1.75%	-10.03	-8.69
S50Z19	1102.7	-0.3	2201	1137	5850	-257	248	1102.97	1095.41	1142.68	3.08%	1.75%	-10.33	-0.27
S50H20	1099.5	-0.4	1316	925	2671	491	339	1097.63	1087.29	1151.90	3.24%	1.75%	-13.53	1.87

Gold Futures

Series	Settle	Change	Vol Contracts	Vol Change	OI	OI Change	Days to Delivery	Theoretical			Premium / Discount	Risk Free Rate
								Theoretical	Lower	Upper		
GFJ19	19390	60	65	47	971	-42	4	19332	19330	19343	58.04	1.75%
GFM19	19480	60	17	-32	677	26	65	19388	19354	19569	91.51	1.75%
GFQ19	19540	80	2	-91	251	5	128	19447	19379	19803	93.13	1.75%

Gold Online Futures

Series	Settle	Change	Vol Contracts	Vol Change	OI	OI Change	Days to Delivery	Theoretical
GOM19	1286.10	3.60	2085	2020	12200	1003	65	1279.88

USD Futures

Series	Settle	OI Change	Days to Delivery	Theoretical	Basis
USDJ19	31.86	0.00	6	31.89	-0.01
USDK19	31.80	-0.02	37	31.96	-0.07
USDM19	31.86	0.07	66	32.04	-0.01
USDU19	31.83	0.04	157	32.27	-0.04

DISCLAIMER: รายงานฉบับนี้จัดทำโดยบริษัทหลักทรัพย์ ฟินันเซีย ไซรัส จำกัด (มหาชน) "บริษัท" ข้อมูลที่ปรากฏในรายงานฉบับนี้ถูกจัดทำขึ้นบนพื้นฐานของแหล่งข้อมูลที่น่าเชื่อถือหรือเชื่อว่ามีความน่าเชื่อถือ และหรือมีความถูกต้อง อย่างไรก็ตามบริษัทไม่รับรองความถูกต้อง/ครบถ้วนของข้อมูลดังกล่าว ข้อมูลและความคิดเห็นที่ปรากฏอยู่ในรายงานฉบับนี้อาจมีการเปลี่ยนแปลง แก้ไข หรือเพิ่มเติมได้ตลอดเวลาโดยไม่ต้องแจ้งให้ทราบล่วงหน้า บริษัทไม่มีความประสงค์ที่จะชักจูงหรือชี้ชวนให้ผู้ลงทุน ลงทุนซื้อหรือขายหลักทรัพย์ตามที่ปรากฏในรายงานฉบับนี้ รวมทั้งบริษัทไม่ได้รับประกันผลตอบแทนหรือราคาของหลักทรัพย์ตามข้อมูลที่ปรากฏแต่อย่างใด บริษัทจึงไม่รับผิดชอบต่อความเสียหายใดๆ ที่เกิดขึ้นจากการนำข้อมูลหรือความเห็นในรายงานฉบับนี้ไปใช้ไม่ว่ากรณีใดก็ตาม ผู้ลงทุนควรศึกษาข้อมูลและใช้ดุลยพินิจอย่างรอบคอบในการตัดสินใจลงทุน

บริษัทขอสงวนลิขสิทธิ์ในข้อมูลและความคิดเห็นที่ปรากฏอยู่ในรายงานฉบับนี้ ห้ามมิให้ผู้ใดนำข้อมูลและความคิดเห็นในรายงานฉบับนี้ไปใช้ประโยชน์ คัดลอก ตัดแปลง ทำซ้ำ นำออกแสดงหรือเผยแพร่ต่อสาธารณชนไม่ว่าทั้งหมดหรือบางส่วน โดยไม่ได้รับอนุญาตเป็นลายลักษณ์อักษรจากบริษัทล่วงหน้า การลงทุนในหลักทรัพย์มีความเสี่ยง ผู้ลงทุนควรศึกษาข้อมูลและพิจารณาอย่างรอบคอบก่อนการตัดสินใจลงทุน

บริษัทหลักทรัพย์ ฟินันเซีย ไซรัส จำกัด (มหาชน) อาจเป็นผู้ดูแลสภาพคล่อง (Market Maker) และผู้ออกใบสำคัญแสดงสิทธิอนุพันธ์ (Derivative Warrants) บนหลักทรัพย์ที่ปรากฏอยู่ในรายงานฉบับนี้ โดยบริษัท อาจจัดทำทวีเคาระห์ของหลักทรัพย์อ้างอิงดังกล่าวนี้ ดังนั้น นักลงทุนควรศึกษารายละเอียดในหนังสือชี้ชวนของใบสำคัญแสดงสิทธิอนุพันธ์ดังกล่าวก่อนตัดสินใจลงทุน