



SET INDEX

เปิดบวก รอข้ามแนวต้าน 1575 จุด
เพื่อทดสอบ 1580 จุดในระยะถัดไป

เมื่อวานยังปิดไม่ผ่านแนวต้านสำคัญระหว่างทาง 1575 จุด เพราะการผ่านได้ จะเปิด Upside และหลุดจากกรอบ Sideway และทำให้การดำเนินรอบของภาพรายสัปดาห์ตามกรอบสามเหลี่ยมช่วง 1555-1585 จุด มีโอกาสทยอยขึ้นเพื่อทดสอบ 1580-1585 จุด

รอบเช้าเปิดบวก รอบจะหลุดจากการทรงตัวแกว่งออกข้าง 1570-1575 จุด เมื่อทะลุแนวต้านรายเดือน 1575 จุด

แนวรับ	1570*	1567**
แนวต้าน	1575*	1580**

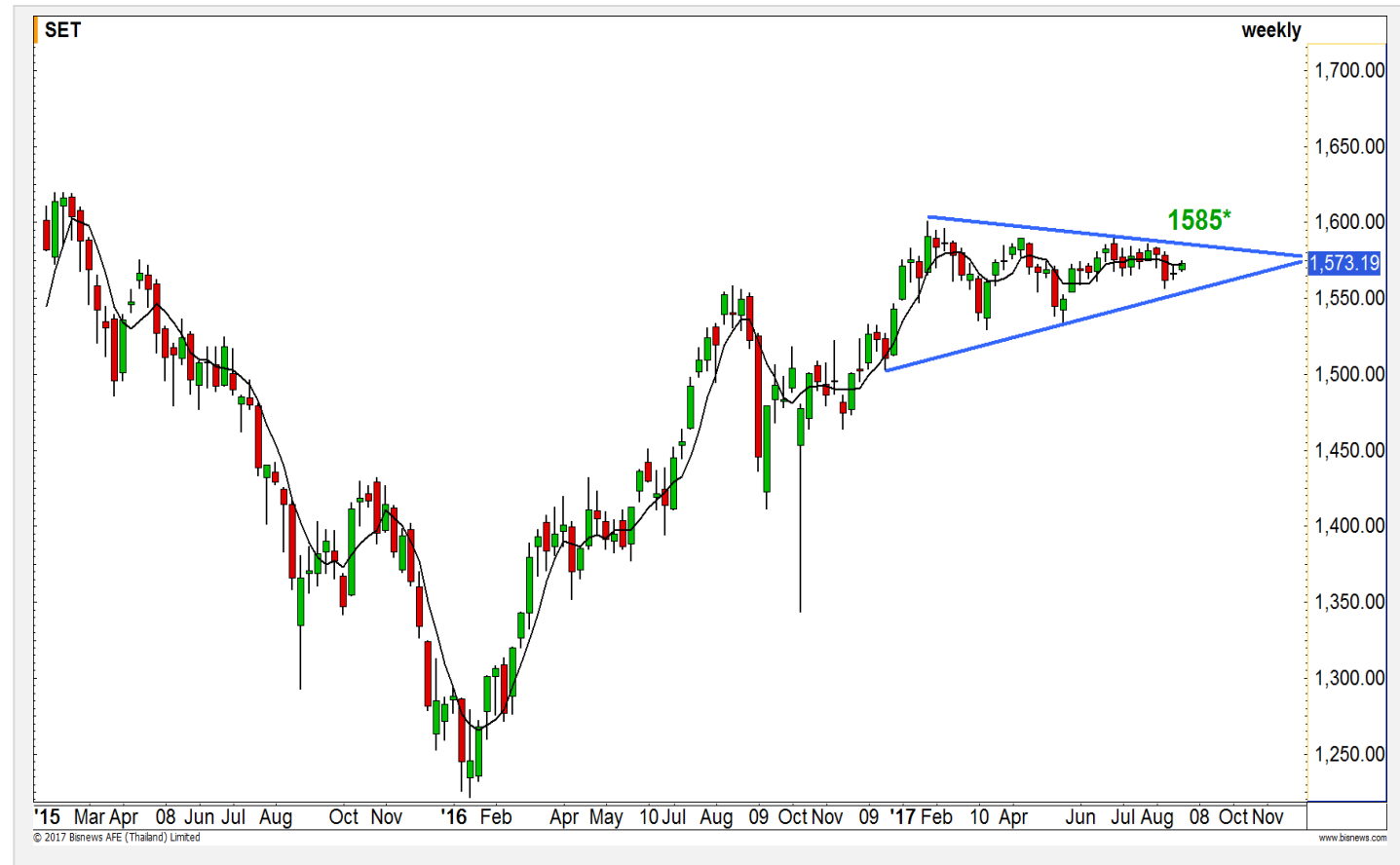

Technical Review:

- S50U17: ระดับเปิดสำคัญที่แนวต้าน 995 จุด เปิดข้ามได้จะหลุดจากกรอบแกว่งออกข้าง
- Momentum trading : BCH , MEGA
- Swing trading : INTUCH , PSL

SET50 Index Futures



**ระยะเปิดแกว่งออกข้าง Low ไม่หลุด 995 จุด
ภาพหลักยังมีโอกาสแตะ 998 จุด**

22 ส.ค. 60 นักลงทุนต่างชาติ Long สุทธิ เป็นวันที่สอง 6,483 สัญญา (1 มิ.ย.-22 ส.ค. มียอด Short สุทธิสะสม 19,163 สัญญา)

ภาพรายสัปดาห์ยังเกาะทิศทางแกว่งตัวในกรอบสามเหลี่ยม 990-1000 จุด หลังจากเมื่อวานปิดผ่าน 995 จุด ทำให้ลุ้นการขึ้นทดสอบเป้าหมายรายสัปดาห์ 998-1000 จุด

เข้าเปิดแกว่งข้าง ยืนบวกแตะ 997-998 จุด

กลยุทธ์ S50U17 (Swing Trade)

- พอร์ตถือ Long ต้นทุน 991-995 จุด และ 998-998.50 จุด ถือรอทำกำไรที่แนวต้าน 998 จุด และ 1000 จุด **กรณีหลุด 993 จุด Stop loss ออกไปก่อน**

แนวรับ		แนวต้าน	
995**	993*	997**	999*

Contracts	Long	Short	Net	YTD
Institution	8372	6098	2274	56215
Foreign	14786	8303	6483	-37725
Local	39854	48611	-8757	-18490

SET50 Index Options

คำแนะนำ : Wait and See

กลยุทธ์ : Wait and See

ขาดทุนสูงสุด : -

กำไรสูงสุดทางทฤษฎี : -

เป้าหมายการทำกำไร : -

จุดคุ้มทุน(เมื่อหมดอายุ) : -

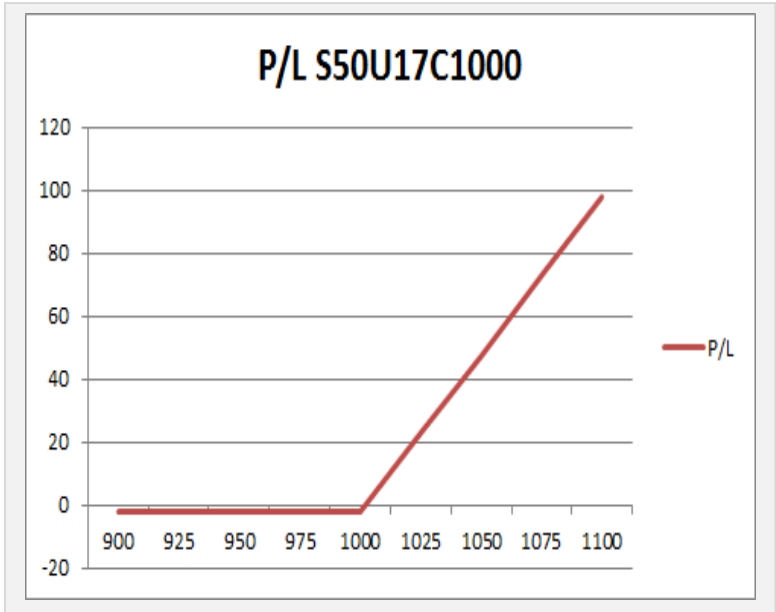

SET50 Index	Long S50U17C1000	Cost	Profit/Loss
900	-100	6.8	-6.8
925	-75	6.8	-6.8
950	-50	6.8	-6.8
975	-25	6.8	-6.8
1000	0	6.8	-6.8
1025	25	6.8	18.2
1050	50	6.8	43.2
1075	75	6.8	68.2
1100	100	6.8	93.2

		Price	Chang	Vol.	Open Interest	Intrinsic Value	Time Value	Break Even	All-in-Premium	Implied Volatility	Effective Gearing
Call Option	S50U17C950	46.80	-0.60	3.00	707	51.85	-5.05	996.80	-0.01	0.00%	19.36
	S50U17C975	22.80	1.90	59.00	4632	26.85	-4.05	997.80	0.00	0.00%	37.39
	S50U17C1000	3.70	0.50	151.00	15077	1.85	1.85	1003.70	0.00	2.09%	164.77
	S50U17C1025	0.60	0.10	62.00	11522	0.00	0.60	1025.60	0.02	5.05%	136.12
	S50U17C1050	0.10	#N/A	0.00	1002	0.00	0.10	1050.10	0.05	6.56%	135.93

Put Option	S50U17P950	1.10	-0.10	156.00	#N/A	11728	1.10	948.90	-0.05	11.19%	-62.14
	S50U17P975	1.90	-0.30	324.00	#N/A	16106	1.90	973.10	-0.03	7.97%	-75.26
	S50U17P1000	7.60	-1.40	217.00	#N/A	12765	7.60	992.40	-0.01	6.60%	-60.84
	S50U17P1025	29.10	-2.10	13.00	#N/A	3943	5.95	995.90	-0.01	11.32%	-25.07
	S50U17P1050	55.00	-2.00	16.00	#N/A	368	6.85	995.00	-0.01	17.86%	-14.28

Construction Services

	Level 1	Level 2
Support	121	120
Resistance	123.50	125.50

Breakout ผ่านเส้น Downtrend Line

Breakout ผ่านเส้น Downtrend Line ขึ้นมาได้เป็นสัญญาณบวกระยะสั้น สำหรับระยะกลางยังต้องการสร้าง Pattern อีกสักระยะ



Energy

	Level 1	Level 2
Support	21070	21000
Resistance	21200	21300

ต้องยืนเหนือระดับ 21000 จุด

ราคาต้องยืนเหนือแนว Breakout ที่บริเวณ 21000 จุด เพื่อรักษาภาพเชิงบวกในการปรับตัวขึ้นต่อ



Top Most Active



Support 5.15 5 Resistance 5.45 5.60

TRUE (DAY): อยู่ในรอบของการฟื้นตัว หลังราคาสร้างฐานที่ระดับ 5 บาท มีแนวต้านรอทดสอบที่ 5.45 และ 5.60 บาทตามลำดับ



Support 38 37.50 Resistance 38.50 39.25

IVL (DAY): ภาพรวมน้ำหนักเป็นบวก ราคาแกว่งตัวขึ้นต่อเนื่อง เหนือเส้น Uptrend line



Support 182 180 Resistance 184.50 186

BBL (DAY): ผ่านแนวต้านสำคัญ 182 บาทขึ้นมาได้ เป็นการ Upside อีกครั้ง ประเมินปรับตัวขึ้นต่อ



Support 74 73.50 Resistance 75.25 76

PTTGC (DAY): ราคาเคลื่อนไหวเหนือเส้นค่าเฉลี่ย 5 วันมาอย่างต่อเนื่อง แสดงถึงทิศทางที่แข็งแกร่ง

Momentum Trading

BCH

Support | 14.20
Resistance | 15
Stop loss | 13.90

คำแนะนำระยะสั้น (BUY)

ราคาขึ้นมาล่อที่แนวต้าน High เดิม โดย
 เรามองว่ามีขึ้นทะลุระดับดังกล่าว เนื่องจาก
 ทิศทางการขึ้นในช่วงนี้ที่แข็งแกร่ง การทำ
 Higher High ไม่น่าใช่เรื่องยาก

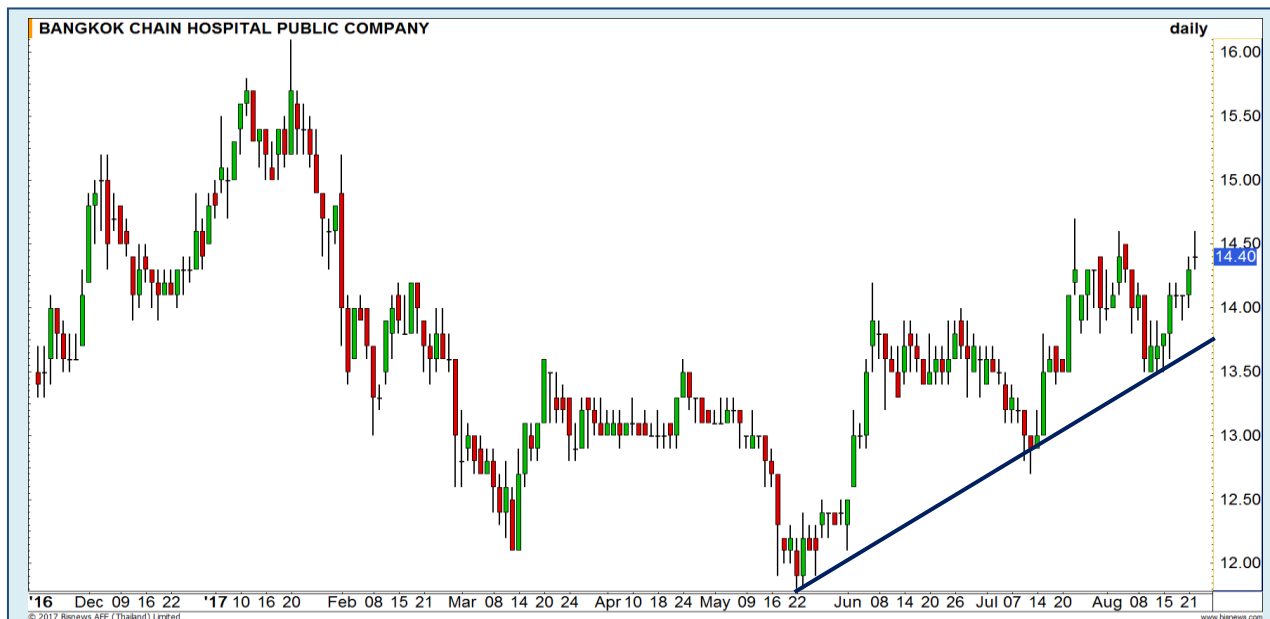

MEGA

Support | 29.25
Resistance | 31.25
Stop loss | 28.50

คำแนะนำระยะสั้น (BUY)

รอผ่านแนวต้านย่อยที่บริเวณ 30 บาท
 คาดว่าจะเกิด Momentum ชิงบวกหนุนให้
 ราคาปรับตัวขึ้นทดสอบแนวต้านถัดไปที่
 บริเวณ 31.25 บาทได้



Swing Trading



Support	54.75
Resistance	56.25
Stop loss	54

คำแนะนำระยะสั้น (BUY)

แท่งเทียนเกิดรูปแบบ Hammer เป็นสัญญาณการกลับตัวในทางเทคนิค ประกอบสัญญาณ RSI ที่อยู่ในเขต Oversold ทำให้ราคามีลุ้นดีดกลับ วางเป้าหมาย 56.25 บาท

INTOUCH



Support	10.40
Resistance	11.40
Stop loss	10.00

คำแนะนำระยะสั้น (BUY)

ยังมองเป็นเพียงการย่อตัวในแนวโน้มขาขึ้น ดังนั้นก่อนย่อตัวลงมามองเป็นจังหวะเข้าซื้อ โดยมีแนวรับอยู่ที่บริเวณ 10.40 บาท

PSL



TOP

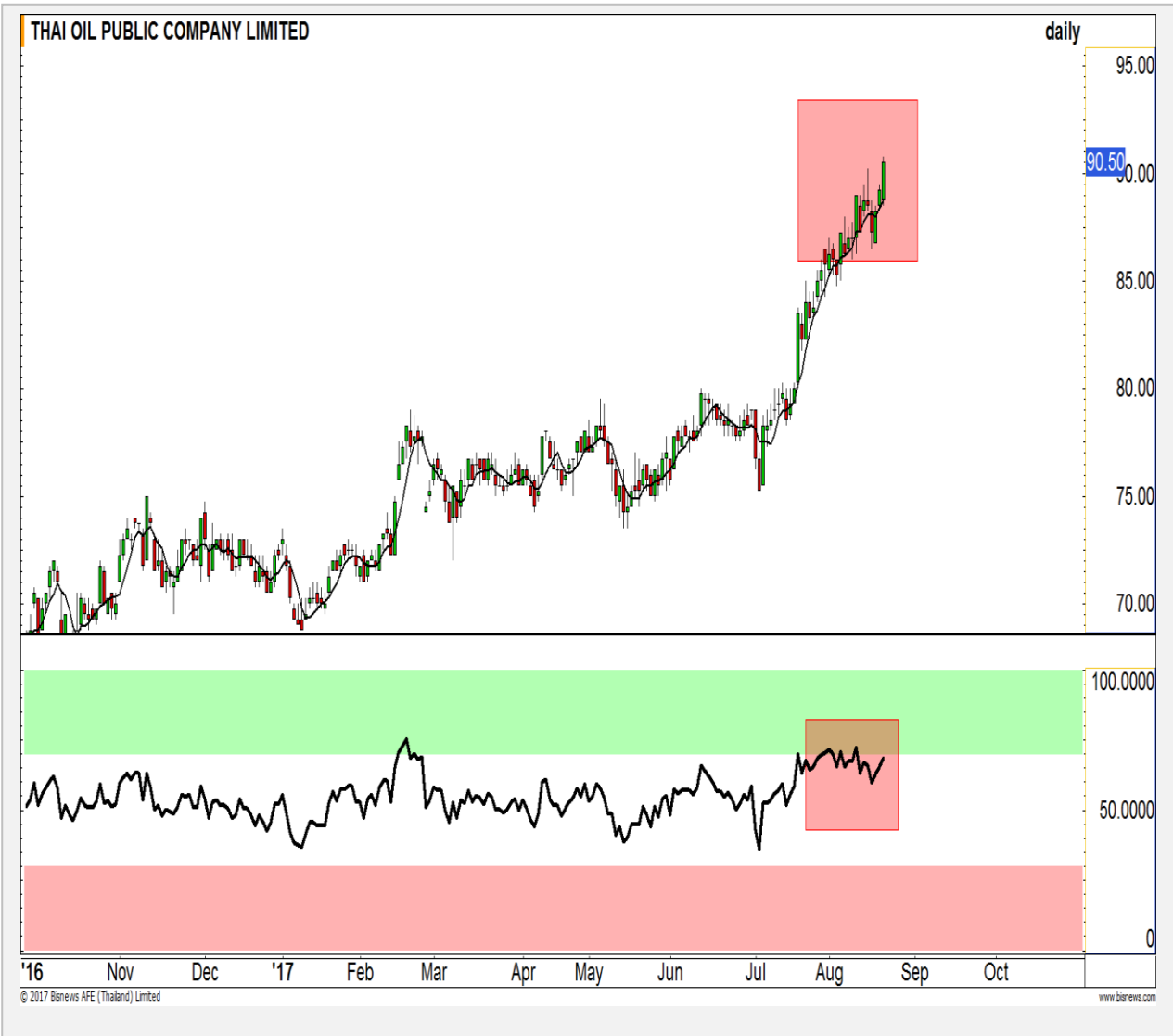

**ต้นทุนการทำ SBL ศุกร์ที่ผ่านมา ยังรอซื้อคืน
จากการไม่ผ่าน 90 บาท**

แนวรับ		แนวต้าน	
87	86	92	94

ราคาติดขอบบน 90.50 บาท คาดยังไม่ทะลุ มีโอกาส
ชะลอ จากสัญญาณเตือนของ Negative Divergence
ใน RSI จึงน่าจะมีการย่อตัวระหว่างรอบขาขึ้น

**ยกเว้นตั้ง High ทะลุระดับ 92 บาท และปิดยืนเหนือ
แนวดังกล่าวได้ ต้อง Stop loss**

ปริมาณหุ้นที่ให้ยืมเพื่อขายชอร์ต

Stock	Available for borrowing (Share)
TOP	60,400

(ข้อมูล ณ เวลา 9.30 น. ของวันก่อนหน้า)

แนวรอซื้อคืนด้านแรก 87 บาท

**สอบถามข้อมูลเพิ่มเติม กรุณาติดต่อ
ฝ่ายธุรกิจยืมและให้ยืมหลักทรัพย์**

โทรศัพท์ : 02-658-9699

Email: sbl@fnsyrus.com



AAV : AAV24C1712A



แนวรับ		แนวต้าน	
6	5.90	6.25	6.45

สำหรับนักลงทุนเล่นรอบ ราคาอยู่ใกล้บริเวณแนวรับสำคัญ 6 บาท เรา มอง Downside จำกัด มีโอกาสสูงที่จะได้เห็นการตีตัวกลับในรอบสั้น มี แนวต้านรอทดสอบที่ 6.25/6.45 บาท ตามลำดับ



สอบถามข้อมูลเพิ่มเติม
โทรศัพท์ 02-658-9915
Email: dw@fnsyrus.com
Line: @dw24

Name	AAV24C1712A	Expire Date(Maturity Date)	21-Dec-2017
Underlying	AAV	Last Trading Date	15-Dec-2017
Type	Call	Listing Date	15-May-2017
Strike	8.320	Conversion Ratio	1.56000
TimeDecay Per Day	-1.47%	Effective Gearing	7.90
Delta	16.16%	Implied Volatility	48.00%

TOP GAINER AND LOSER

5 TOP MAINBROAD GAINER

Rank	Stock	PClose	%Change	Support	Resistance	Trend (1 Week)	Technical View
1	TEAM	2.26	14.14	2.18/2.08	2.30/2.50	Uptrend	โมเมนตัมการขึ้นแข็งแกร่ง
2	PLE	1.48	10.45	1.45/1.40	1.54/1.60	Uptrend	มีโอกาสขึ้นแตะ High เดิม และทำ High ใหม่
3	PACE	2.34	7.34	2.24/2.12	2.40/2.54	Downtrend	ภาพใหญ่น้ำหนักเป็นลบ มีความเสี่ยงลงต่อ
4	JWD	10.40	7.22	10.20/10	10.80/11.10	Uptrend	ทะลุแนวต้านสำคัญ 10 บาท Upside เปิดกว้าง
5	AMATA	17.70	5.36	17.30/16.80	18/18.50	Uptrend	Big white candle แสดงถึงทิศทางการขึ้นแข็งแกร่ง

5 TOP MAINBROAD LOSER

Rank	Stock	PClose	%Change	Support	Resistance	Trend (1 Week)	Technical View
1	TFG	5.75	4.17	5.65/5.50	6.05/6.25	Sideway Down	ภาพใหญ่เป็น Sideway Down
2	RCL	8.25	4.07	8.10/8	8.50/8.75	Sideway	เข้าสู่รอบพักฐาน เพื่อสะสมกำลัง
3	PSL	10.70	3.60	10.40/10.20	11/11.40	Sideway Up	แนวต้านสำคัญ 11.20 บาท ผ่านได้ Upside เปิด
4	IHL	10.80	3.57	10.50/10	11.10/11.50	Uptrend	ไม่ควรหลุด 10 บาท มิฉะนั้นภาพใหญ่จะเสีย
5	PM	10.80	3.57	10.60/10.10	11/11.40	Downtrend	มีโอกาสตั้งระยะสั้น ก่อนลงต่อ

หมายเหตุประกอบการเลือก Top Gainer และ Top Loser

- ปริมาณการซื้อขายเฉลี่ย 5 วัน มากกว่า 10 ล้านบาท
- ไม่นับรวม DW และ Warrant
- ราคาหุ้นไม่ต่ำกว่า 1 บาท

** เนื่องจากหุ้นในกลุ่มนี้ส่วนใหญ่เป็นหุ้นที่ผันผวนแรงกว่าตลาด นักลงทุนควรใช้ความระมัดระวังเป็นพิเศษ **



WTI Oil

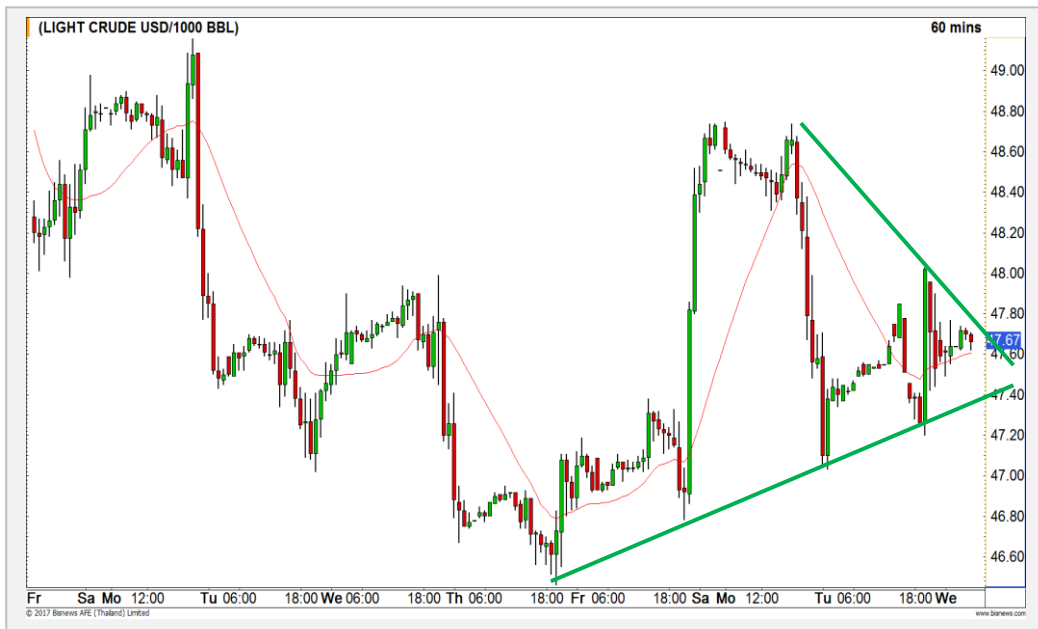

Level 1 Level 2

Support

47.20

46.50

Resistance

48.00

48.60

Cotton



Level 1 Level 2

Support

68.00

67.00

Resistance

70.00

72.00

Symmetrical Triangle

ราคาน้ำมันรืบวานได้ที่แนวรับของเส้น Uptrend Line แต่การติดตัวยังไม่เกิด High ใหม่ ทำให้เกิดการฟอร์มตัวรูปแบบสามเหลี่ยมเกิดขึ้น หาก Breakout ด้านไหนจะเป็นตัวกำหนดทิศทางต่อไป

Sideway สร้างฐาน

ราคาฝ้ายไม่ลงไม่ต่ำกว่าแนวรับหลักที่ 67 เซนต์ ทำให้แนวโน้มโดยรวมยังเป็น การแกว่ง Sideway เพื่อสร้างฐาน

Gold Futures

Descending Triangle

ราคาทองคำฟอร์มตัวรูปแบบ Descending Triangle มีแนวรับด้านล่างอยู่ที่บริเวณ 1280 ดอลลาร์ หากหลุดบริเวณนี้ให้ระวังการปรับตัวลงเร็ว วัดเป้าหมายของรูปแบบนี้ได้ที่บริเวณ 1270 ดอลลาร์

คำแนะนำระยะสั้น GFQ17 (Trading Short)

- ตันทุน Short ที่บริเวณ 1300 ดอลลาร์ ให้ถือต่อ โดยมีเป้าหมายการทำกำไรที่ 1275 ดอลลาร์ และมีจุดตัดขาดทุนที่ 1290 ดอลลาร์

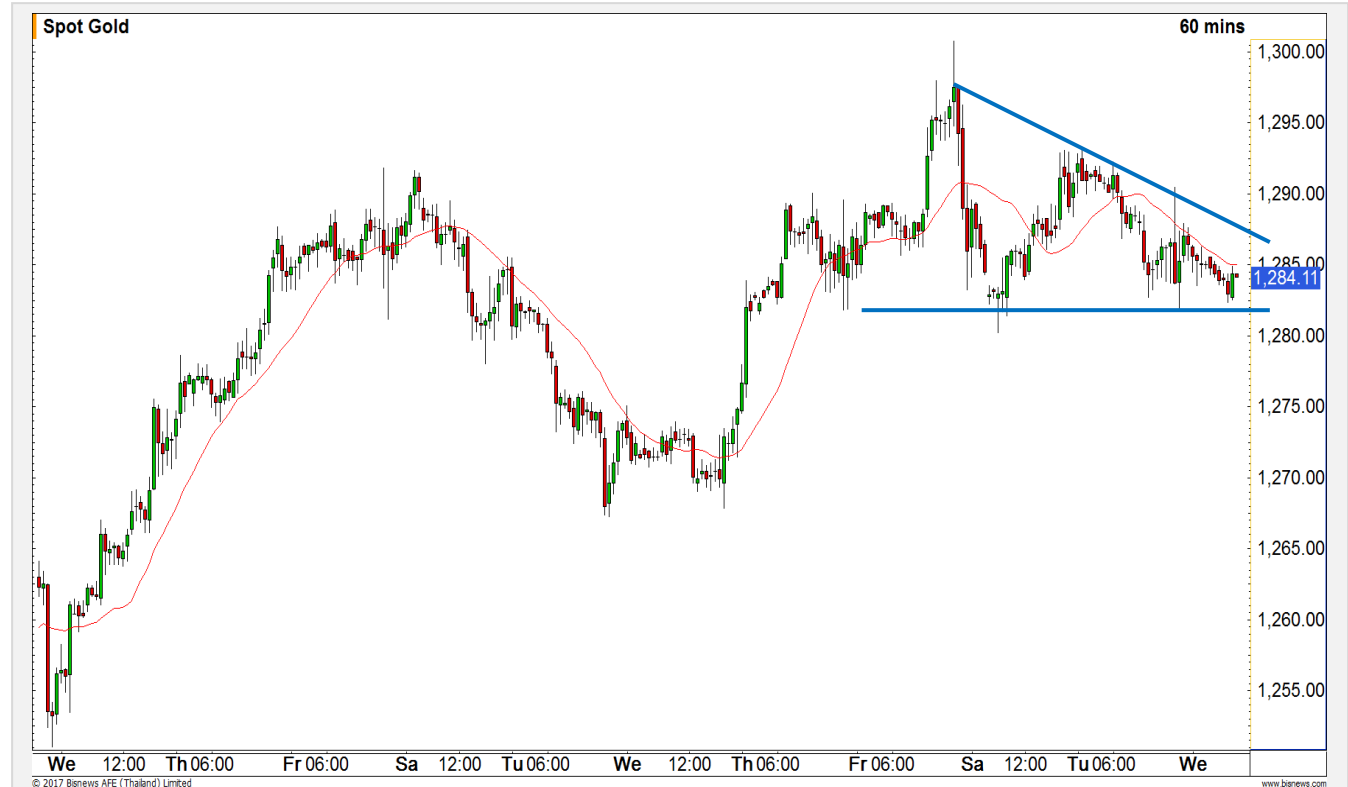

แนวรับ		แนวต้าน	
1280	1275	1288	1295

22 ส.ค. 2017
 กองทุน SPDR คงการถือครองทองคำ
 ที่ระดับ 799.29 ตัน

Contracts	Long	Short	Net	YTD
Institution	7444	8126	-682	10031
Foreign	2637	3861	-1224	5096
Local	11722	9816	1906	128167

USD Futures

ค่าเงินบาทมีทิศทางอ่อนค่าช่วงสั้นๆ เป้าหมาย 33.30-33.40 บาท/ดอลลาร์สหรัฐ

รอบสั้นเข้าสู่ระยะอ่อนค่าแบบ Double Bottoms เป้าหมาย 33.30-33.40 บาท/ดอลลาร์สหรัฐ
ซึ่งรอบหลักยังไม่ฟื้นรอบแข็งค่า ฉะนั้นระยะอ่อนค่าที่เกิดขึ้นจะเป็นแค่รอบชั่วคราว

คำแนะนำระยะสั้น USDU17 (Trading Long)

- พอร์ตถือ Long USDU17 ช่วงต้นทุนแนวแข็งค่า 33.20-33.25 บาท/ดอลลาร์สหรัฐ ถือรอทำกำไรในช่วงสั้นต่อเนื่อง เป้าหมายการอ่อนค่า 33.35-33.45 บาท/ดอลลาร์สหรัฐ ตัดขาดทุนกรณีทำระดับแข็งค่าเกิน 33.16 บาท/ดอลลาร์สหรัฐ



Market Summary & Theoretical Price

SET50 Index Futures

Series	Settle	Change	Vol. Contracts	Change	OI	Change	Days to Delivery	Theoretical			Div. Yield	Fund Rate	Basis	Premium Discount
								Theoretical	Lower	Upper				
S50Q17	1001.5	2.6	0	0	12	0	7	1001.99	1001.84	1003.04	0.01	0.02	-0.35	-0.49
S50U17	996.3	2.2	58655	14203	366333	1158	37	1002.91	1002.14	1008.49	0.00	0.02	-5.55	-6.61
S50V17	998.7	2.7	3	3	16	0	66	1003.06	1001.71	1013.03	0.01	0.02	-3.15	-4.36
S50Z17	997.9	1.9	3986	1541	48876	654	127	1001.82	999.20	1020.99	0.02	0.02	-3.95	-3.92
S50H18	994.1	1.5	178	103	3928	49	219	1000.95	996.44	1034.01	0.02	0.02	-7.75	-6.85
S50M18	988.6	1.4	190	160	1954	19	309	989.47	983.11	1036.11	0.03	0.02	-13.25	-0.87

Gold Futures

Series	Settle	Change	Vol. Contracts	Change	OI	Change	Days to Delivery	Theoretical			Premium / Discount	Risk Free Rate
								Theoretical	Lower	Upper		
GFQ17	20320	-30	119	-27	1725	-45	7	20295	20292	20316	25.33	0.02
GFV17	20370	-20	311	1	1630	101	68	20346	20317	20553	24.47	0.02
GFZ17	20390	-40	26	-92	629	-29	127	20395	20342	20783	-4.73	0.02

USD Futures

Series	Settle	Change	Days to Delivery	Theoretical	Basis
USDQ17	33.24	0.05	7	33.26	0
USDU17	33.24	-0.01	36	33.34	0
USDV17	33.24	-0.02	66	33.42	0
USDZ17	33.25	0	127	33.58	0.01

DISCLAIMER: รายงานฉบับนี้จัดทำโดยบริษัทหลักทรัพย์ ฟินันเซีย ไซรัส จำกัด (มหาชน) "บริษัท" ข้อมูลที่ปรากฏในรายงานฉบับนี้ถูกจัดทำขึ้นบนพื้นฐานของแหล่งข้อมูลที่เชื่อใจหรือควรเชื่อว่ามีที่น่าเชื่อถือ และหรือมีความถูกต้อง / อย่างไรก็ตามบริษัทไม่รับรองความถูกต้องครบถ้วนของข้อมูลดังกล่าว ข้อมูลและความเห็นที่ปรากฏอยู่ในรายงานฉบับนี้อาจมีการเปลี่ยนแปลง แก้ไข หรือเพิ่มเติมได้ตลอดเวลาโดยไม่ต้องแจ้งให้ทราบล่วงหน้า บริษัทไม่มีความประสงค์ที่จะ ชักจูงหรือชักชวนให้ผู้ลงทุน ลงทุนซื้อหรือขายหลักทรัพย์ตามที่ปรากฏในรายงานฉบับนี้ รวมทั้งบริษัทไม่ได้รับประกันผลตอบแทนหรือราคาของหลักทรัพย์ตามข้อมูลที่ปรากฏแต่อย่างใด บริษัทจึงไม่รับผิดชอบต่อความเสียหายใดๆ ที่เกิดขึ้น จากการนำข้อมูลหรือความเห็นในรายงานฉบับนี้ไปใช้ไม่ว่ากรณีใดก็ตาม ผู้ลงทุนควรศึกษาข้อมูลและใช้ดุลยพินิจอย่างรอบคอบในการตัดสินใจลงทุน

บริษัทขอสงวนลิขสิทธิ์ในข้อมูลและความเห็นที่ปรากฏอยู่ในรายงานฉบับนี้ ห้ามมิให้ผู้ใดนำข้อมูลและความเห็นในรายงานฉบับนี้ไปใช้ประโยชน์ คัดลอก ตัดแปลง ทำซ้ำ นำออกแสดงหรือเผยแพร่ต่อสาธารณชนไม่ว่าทั้งหมดหรือบางส่วน โดยไม่ได้รับอนุญาตเป็นลายลักษณ์อักษรจากบริษัทล่วงหน้า การลงทุนในหลักทรัพย์มีความเสี่ยง ผู้ลงทุนควรศึกษาข้อมูลและพิจารณาอย่างรอบคอบก่อนการตัดสินใจลงทุน

บริษัทหลักทรัพย์ ฟินันเซีย ไซรัส จำกัด) อาจเป็นผู้ดูแลสภาพคล่อง (มหาชน)Market Maker) และผู้ออกใบสำคัญแสดงสิทธิอนุพันธ์ (Derivative Warrants) บนหลักทรัพย์ที่ปรากฏอยู่ในรายงานฉบับนี้ โดยบริษัทฯ อาจจัดทำบทวิเคราะห์ ของหลักทรัพย์อ้างอิงดังกล่าวนี้ ดังนั้น นักลงทุนควรศึกษารายละเอียดในหนังสือชี้ชวนของใบสำคัญแสดงสิทธิอนุพันธ์ดังกล่าวก่อนตัดสินใจลงทุน