



SET INDEX

เข้าไม่เข้าข้ามแนวต้าน 1825 จุด
มีพักสลับ แต่จะไม่หลุด 1805 จุด

รอบเข้าคาดติดแนวต้าน 1825 จุด และมีจังหวะอ่อนตัว (พักฐานสั้น) เล็งแนว Gap 1805-1809 จุด

ขณะที่ภาพสัปดาห์นี้มีโอกาสชะลอ วางแนวรับแรก 1795-1805 จุด ส่วนแนวรับหลักของรอบพักตัวคือ 1770 จุด (อาจไม่ได้แตะในสัปดาห์ช่วงวันที่ 22-26 ม.ค) การเหวี่ยงรายทางกรณีไม่หลุด Gap 1805-1809 จุด จะถือว่าเป็นแนวทางที่ดีกว่าการหลุด เพราะยังจะคงโอกาสที่ภาพรายไตรมาสจะทดสอบแนวต้านหลักคือ 1855-1860 จุด (เป็นการคลายตัวเพื่อขึ้นต่อ) ฉะนั้นยังมองซื้อเมื่ออ่อนตัว

| | | |
|---------|--------|-------|
| แนวรับ | 1805** | 1800* |
| แนวต้าน | 1825** | 1830* |

SET

daily

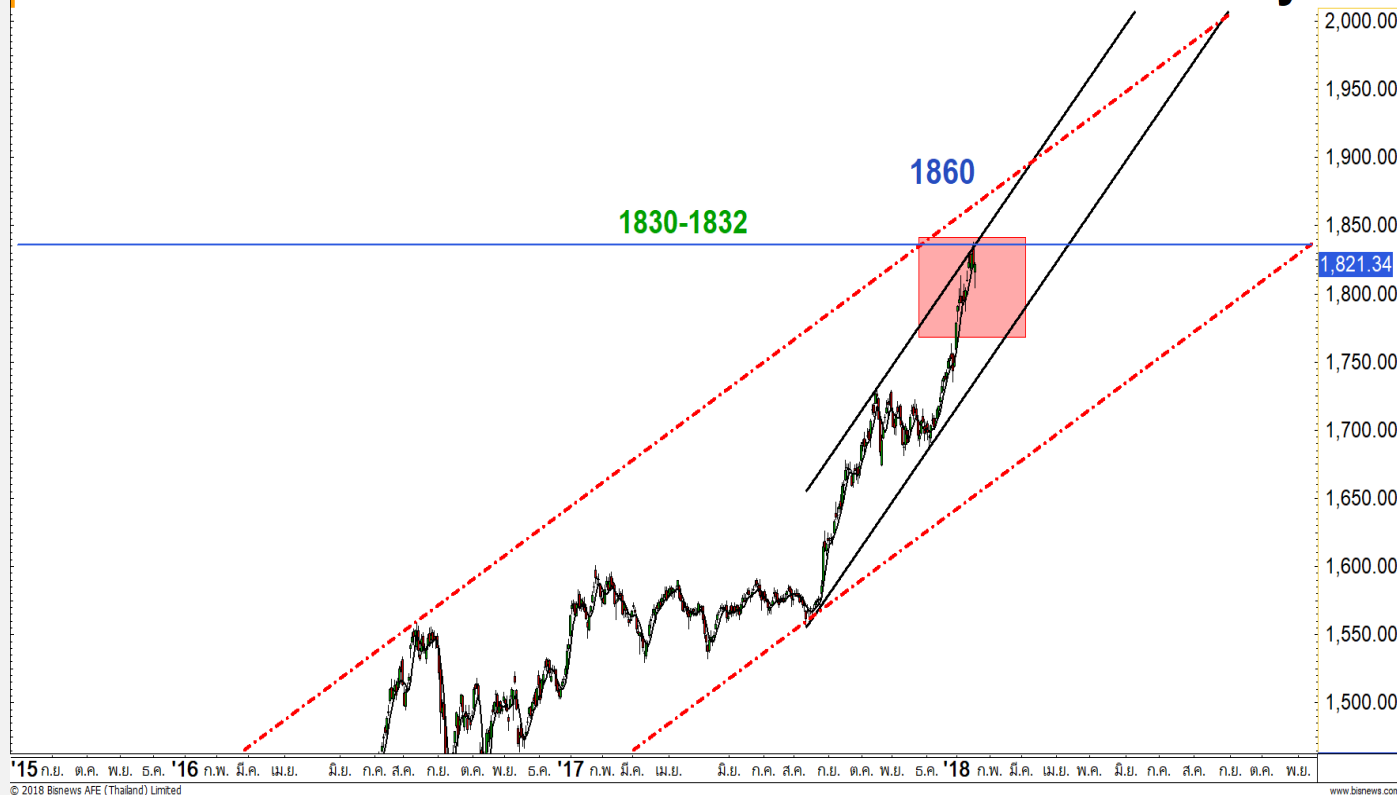

Technical Review:

- S50H18: เปิดรอบเข้าไม่ข้ามแนวต้าน 1185 จุด มีการชะลอราย ชม. ลงสู่แนวรับ 1175/1170 จุดก่อนฟื้นตัว
- Momentum Trading : CPN , QH
- Swing Trading : BCPG , CKP

SET50 Index Futures



**ระดับเปิดรอบเช้า กรณีไม่ข้าม 1185 จุด
ระวังพักฐานระยะสั้นราย ชม.**

19 ม.ค. 61 นักลงทุนต่างชาติ Short สหธิเล็กน้อย 331 สัญญา (3-19 ม.ค. 61 มียอด Short สหธิสะสมเพิ่มขึ้นเป็น 17,800 สัญญา)

ศุกร์ที่ผ่านมามีค่า Basis ปิด Premium 0.10 จุด ฉะนั้นให้ดูระดับเปิดเช้านี้เป็นแนวสำคัญ ที่ 1185 จุด กรณีเปิดไม่ข้าม จะมีการอ่อนตัวราย ชม. ลงสู่แนวรับ 1175/1170 จุด

คาดว่าเมื่อลงมาแตะแนวดังกล่าวจะมีการฟื้นตัวราย ชม.

กลยุทธ์ S50H18 (Trading Short)

- พอร์ตว่าง รอดูระยะชะลอไม่หลุดแนวรับ 1175/1170 จุด แนะนำเปิด Trading Long หลุดแนวรับ 1170 จุดตัดขาดทุน
- ในส่วนที่เหลือการถือ Trading Short ต้นทุน 1192-1193 จุดอยู่บางส่วน รอปิดที่แนวรับ 1175/1171 จุด ทะลุ 1186 จุดตัดขาดทุนในแง่กำไร

| แนวรับ | | แนวต้าน | |
|--------|-------|---------|-------|
| 1175** | 1170* | 1185** | 1190* |

| Contracts | Long | Short | Net | YTD |
|-------------|--------|--------|-------|---------|
| Institution | 41164 | 49073 | -7909 | 94823 |
| Foreign | 26609 | 26940 | -331 | -186342 |
| Local | 131294 | 123054 | 8240 | 91519 |



SET50 Index Options

คำแนะนำ : สถานะ Long S50H18P1150 ที่เปิดไว้
แนะนำให้ถือต่อ

กลยุทธ์ : Hold S50H18P1150

ขาดทุนสูงสุด : 14.60 จุด (2,320 บาท/สัญญา)

กำไรสูงสุดทางทฤษฎี : ไม่จำกัด

เป้าหมายการทำกำไร : Set Index ลงมาที่ 1770

จุดคุ้มทุน(เมื่อหมดอายุ) : Set50 ที่ 1135.40 จุด

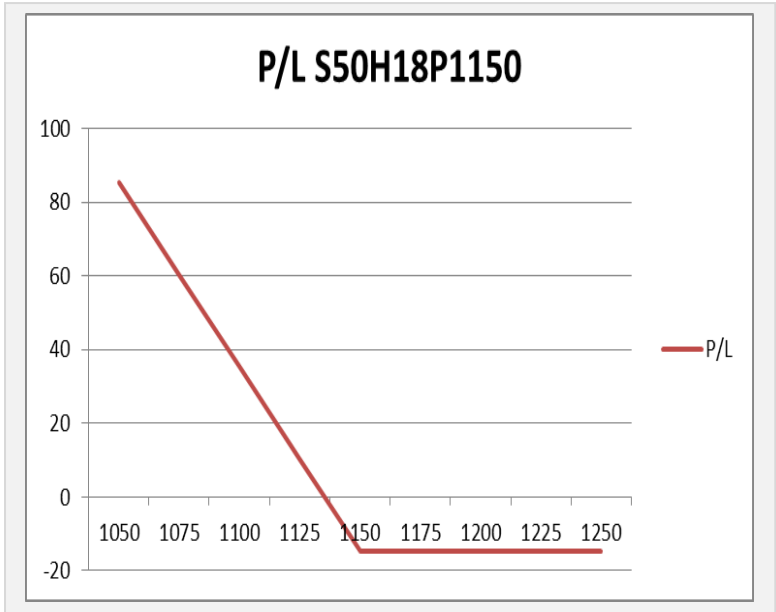

| SET50 Index | Long S50H18P1150 | Cost | Profit/Loss |
|-------------|------------------|------|-------------|
| 1050 | 100 | 14.6 | 85.4 |
| 1075 | 75 | 14.6 | 60.4 |
| 1100 | 50 | 14.6 | 35.4 |
| 1125 | 25 | 14.6 | 10.4 |
| 1150 | 0 | 14.6 | -14.6 |
| 1175 | -25 | 14.6 | -14.6 |
| 1200 | -50 | 14.6 | -14.6 |
| 1225 | -75 | 14.6 | -14.6 |
| 1250 | -100 | 14.6 | -14.6 |

| | | Price | Change | Vol. | Open Interest | Intrinsic Value | Time Value | Break Even | All-in-Premium | Implied Volatility | Effective Gearing |
|--------------------|-------------|-------|--------|-------|---------------|-----------------|------------|------------|----------------|--------------------|-------------------|
| Call Option | S50H18C1125 | 61.80 | 1.70 | 80 | 6,529 | 58.60 | 3.20 | 1186.80 | 0.00 | 5.49% | 18.94 |
| | S50H18C1150 | 43.00 | 2.90 | 959 | 6,711 | 33.60 | 9.40 | 1193.00 | 0.01 | 9.69% | 21.54 |
| | S50H18C1175 | 22.90 | 0.70 | 1,795 | 6,871 | 8.60 | 14.30 | 1197.90 | 0.01 | 8.10% | 32.08 |
| | S50H18C1200 | 12.20 | 1.20 | 638 | 5,358 | 0.00 | 12.20 | 1212.20 | 0.02 | 8.85% | 38.14 |
| | S50H18C1225 | 6.00 | 0.50 | 520 | 1,722 | 0.00 | 6.00 | 1231.00 | 0.04 | 9.42% | 43.90 |

| | | | | | | | | | | | |
|-------------------|-------------|-------|-------|-----|-------|-------|-------|---------|-------|--------|--------|
| Put Option | S50H18P1125 | 4.40 | -0.70 | 512 | 7,287 | 0.00 | 4.40 | 1120.60 | -0.05 | 11.86% | -37.74 |
| | S50H18P1150 | 8.00 | -1.80 | 710 | 5,284 | 0.00 | 8.00 | 1142.00 | -0.04 | 10.84% | -35.67 |
| | S50H18P1175 | 14.20 | -2.80 | 929 | 3,990 | 0.00 | 14.20 | 1160.80 | -0.02 | 9.71% | -33.07 |
| | S50H18P1200 | 27.00 | -2.80 | 508 | 2,378 | 16.40 | 10.60 | 1173.00 | -0.01 | 9.72% | -26.14 |
| | S50H18P1225 | 51.20 | 0.20 | 36 | 158 | 41.40 | 9.80 | 1173.80 | -0.01 | 13.72% | -16.05 |

Banking

| | Level 1 | Level 2 |
|-------------------|---------|---------|
| Support | 587 | 580 |
| Resistance | 600 | 610 |

มีแรงซื้อที่เส้น Moving Average

ดัชนีลงมาแตะแนวรับของเส้น Moving Average 20 วัน แล้วเกิดแรงซื้อกลับ แท่งเทียนเกิดสัญญาณกลับตัวรูปแบบ Hammer ทำให้ประเมินว่าจะเกิดการปรับตัวขึ้น

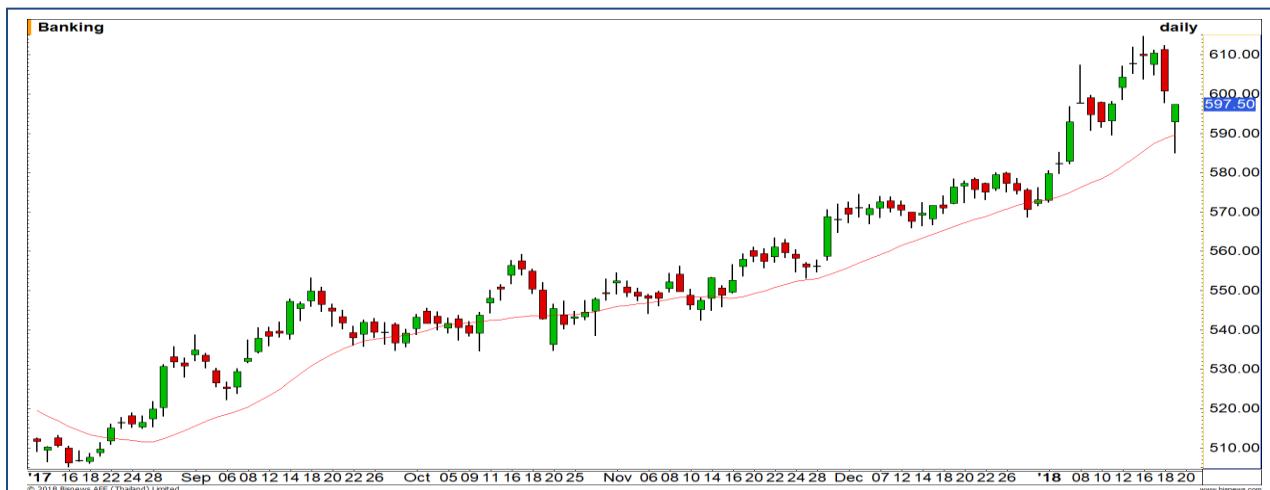

Transportation

| | Level 1 | Level 2 |
|-------------------|---------|---------|
| Support | 390 | 385 |
| Resistance | 397 | 405 |

Descending Triangle

ฟอร์มตัวรูปแบบ Descending Triangle ต้องระวังไม่ให้หลุดแนวรับที่ 390 จุด มิฉะนั้นจะเปิด Downside



Top Most Active



Support 20.50 19.90 Resistance 21.50 22

BANPU (DAY): หากการพักตัวในรอบนี้ไม่หลุดแนวรับ 20.50 บาท ถือว่ารักษภาพเชิงบวกเอาไว้ได้

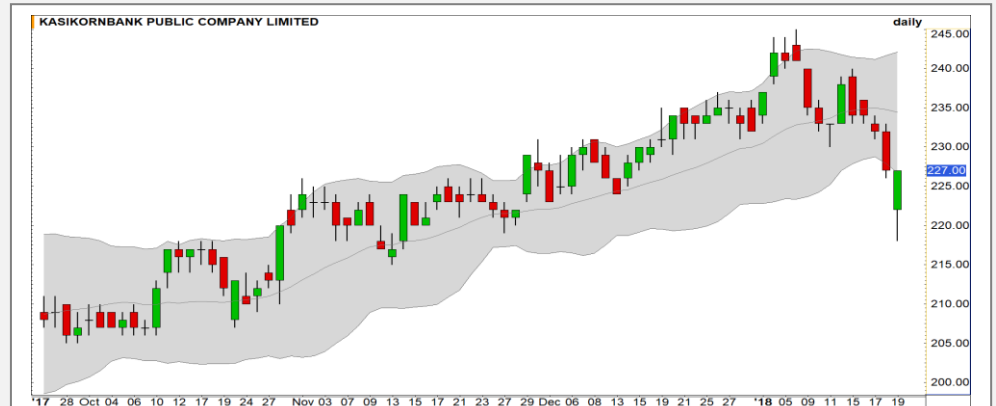

Support 224 219 Resistance 230 234

KBANK (DAY): ช่วงท้ายตลาดวันศุกร์ที่ผ่านมามีแรงซื้อกลับเข้ามาหนาแน่น มีลุ้นติดตัวกลับในรอบสั้น

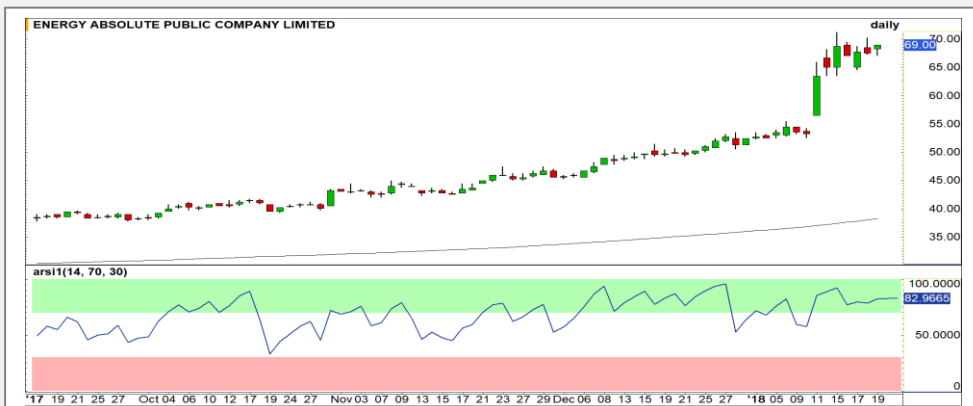

Support 67 65 Resistance 71 75

EA (DAY): ราคารักษาโมเมนตัมของรอบการขึ้นนี้ไว้ได้ดี มีโอกาสสูงที่จะได้เห็นการขึ้นทำ High ใหม่ของราคา



Support 192 190 Resistance 195.50 200

ADVANC (DAY): พอร์มตัวรูปแบบ Flag รอการทะลุแนวต้าน 195.50 บาท เพื่อสร้างสัญญาณการปรับตัวขึ้นต่อ

Momentum Trading

CPN

| | |
|-------------------|-------|
| Support | 84.50 |
| Resistance | 89 |
| Stop loss | 83 |

คำแนะนำระยะสั้น (BUY)

ราคาจ่อทะลุแนวต้าน High เดิม โดยเรา
มองว่าน่าจะได้เห็นการขึ้นผ่านระดับดังกล่าว
ได้ เนื่องจากทิศทางหลักเป็นบวก มีโอกาส
ขึ้นทดสอบเป้าหมาย 89 บาท

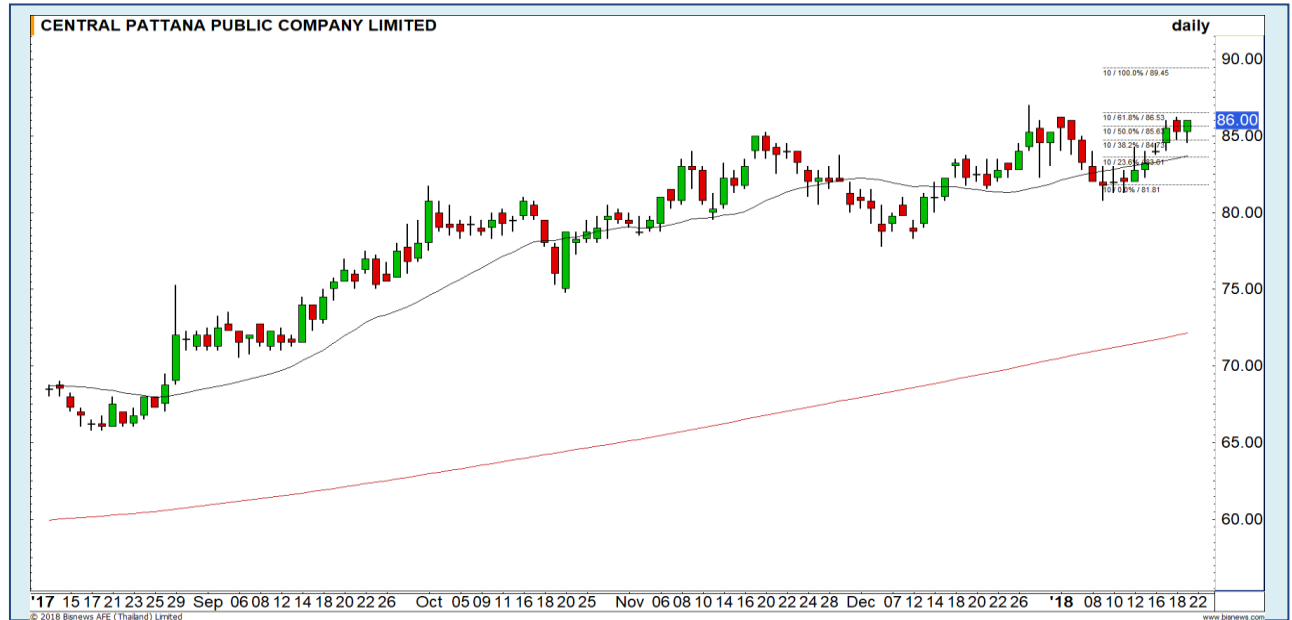

QH

| | |
|-------------------|------|
| Support | 3.36 |
| Resistance | 3.54 |
| Stop loss | 3.28 |

คำแนะนำระยะสั้น (BUY)

ราคา Breakout ขึ้นทำ High ใหม่ของ
รอบ ด้านบน Upside ยังเปิดอยู่ จึง
คาดการณ์การปรับตัวขึ้นต่อ โดยมีเป้าหมาย
ถัดไปที่ 3.54 บาท

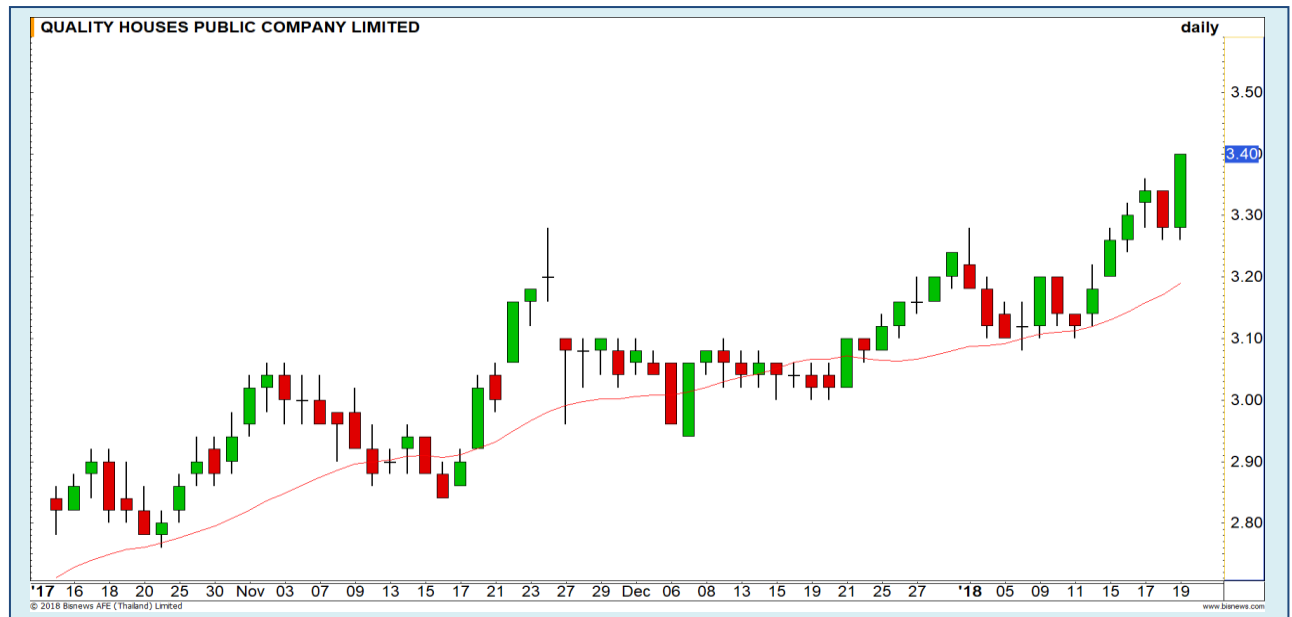

Swing Trading



| | |
|-------------------|-------|
| Support | 26 |
| Resistance | 27.75 |
| Stop loss | 25.25 |

คำแนะนำระยะสั้น (BUY)

ราคาอยู่ในช่วงย่อตัวในแนวโน้มขาขึ้น
ล่าสุดเริ่มเห็นแรงซ็อกกลับเข้ามา หลังลงเข้า
ใกล้แนวรับเส้นค่าเฉลี่ย 20 วัน ประเมินมี
โอกาสได้เห็นการขึ้นทดสอบ High เดิมที่
27.75 บาท และมีลุ้นทำ High ใหม่

BCPG

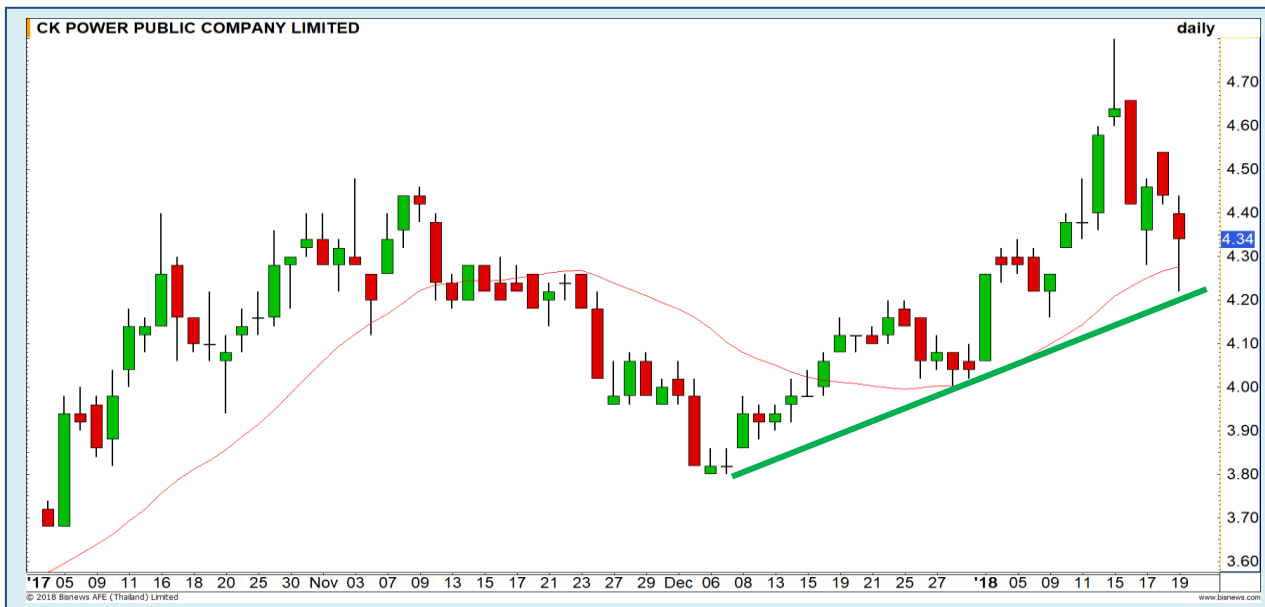

| | |
|-------------------|-----------|
| Support | 4.26 |
| Resistance | 4.60/4.70 |
| Stop loss | 4.20 |

คำแนะนำระยะสั้น (BUY)

ราคาย่อตัวลงมาทดสอบแนวรับของเส้น
Uptrend Line มองเป็นจังหวะเข้าซื้อที่ดี
ราคามีโอกาสที่จะเกิดการรีบาวนด์กลับ เพื่อ
ขึ้นทดสอบ High เดิมที่ 4.70 บาทอีกครั้ง

CKP



ESSO



เทียบราคาวันก่อนหน้า

| Close Price | %Change |
|-------------|---------|
| 18.70 บาท | - |

(ข้อมูล ณ เวลา 17.00 น. ของวันก่อนหน้า)

ทำ SBL ไปเมื่อวันศุกร์ที่ผ่านมา หลังจากไม่ผ่าน 19.30 บาท รอซื้อคืน

| แนวรับ | | แนวต้าน | |
|--------|-------|---------|-------|
| 18.20 | 18.00 | 18.20 | 18.00 |

ต้นทุนการทำ SBL เมื่อศุกร์ที่ผ่านมา ต้นทุนช่วง 18.70-19 บาท รอซื้อคืนที่แนวรับ 18.20 บาทเป็นด่านแรก

คาดว่าราคาจะติดกรอบบนรอบแกว่งขึ้นที่ 19.50 บาทต่อเนื่อง

ปริมาณหุ้นที่ให้ยืมเพื่อขายชอร์ต

| Stock | Available for borrowing (Share) |
|-------|---------------------------------|
| ESSO | 9,700 |

(ข้อมูล ณ เวลา 9.00 น. ของวันก่อนหน้า)

ผ่านแนวต้าน 19.50 บาท ตัดขาดทุนทันที

สอบถามข้อมูลเพิ่มเติม กรุณาติดต่อ ฝ่ายธุรกิจยืมและให้ยืมหลักทรัพย์

โทรศัพท์ : 02-658-9699

Email: sbl@fnsyrus.com

TKN : TKN24C1803A



| แนวรับ | | แนวต้าน | |
|--------|----|---------|----|
| 20 | 19 | 21.30 | 22 |

สัญญาณ Bullish divergence ยังไม่ถูกลบล้าง (กับ RSI) ทำให้ในช่วงนี้ยังมีลุ้นที่จะได้เห็นการติดตัวกลับของราคา คงเป้าหมายเดิมที่ 21.30 และเป้าหมายหลักที่ 22 บาท



สอบถามข้อมูลเพิ่มเติม
โทรศัพท์ 02-658-9915
Email: dw@fnsyrus.com
Line: @dw24

ตารางราคา

* ตารางราคาใช้เปรียบเทียบในการซื้อขายช่วง market open เท่านั้น ไม่รวมช่วง market call

| Underlying Bid* | DW Bid Price(THB) * | | | | |
|-----------------|---------------------|-------------|-------------|-------------|-------------|
| | 22-Jan-2018 | 23-Jan-2018 | 24-Jan-2018 | 25-Jan-2018 | 26-Jan-2018 |
| 20.90 | 0.07 | 0.07 | 0.07 | 0.06 | 0.06 |
| 20.80 | 0.07 | 0.06 | 0.06 | 0.06 | 0.06 |
| 20.70 | 0.06 | 0.06 | 0.06 | 0.06 | 0.06 |
| 20.60 | 0.06 | 0.06 | 0.06 | 0.06 | 0.05 |
| 20.50 | 0.06 | 0.06 | 0.05 | 0.05 | 0.05 |
| 20.40 | 0.06 | 0.05 | 0.05 | 0.05 | 0.05 |
| 20.30 | 0.05 | 0.05 | 0.05 | 0.05 | 0.05 |
| 20.20 | 0.05 | 0.05 | 0.05 | 0.05 | 0.04 |
| 20.10 | 0.05 | 0.05 | 0.04 | 0.04 | 0.04 |

| | | | |
|-------------------------|-------------|-----------------------------------|-------------|
| Name | TKN24C1803A | Implied Volatility | 58.00% |
| Underlying | TKN | Delta | 10.25% |
| Type | Call | Listing Date | 20-Sep-2017 |
| Strike | 29.380 | Last Trading Date | 30-Mar-2018 |
| Conversion Ratio | 3.60000 | Expire Date(Maturity Date) | 05-Apr-2018 |
| Moneyness | -43.32% OTM | outstanding (18-Jan-2018) | 52,630,500 |

TOP GAINER AND LOSER

5 TOP MAINBROAD GAINER

| Rank | Stock | PClose | %Change | Support | Resistance | Trend (1 Week) | Technical View |
|------|-------|--------|---------|-------------|-------------|----------------|--|
| 1 | DDD | 113 | +6.60 | 110/107 | 116/120 | Uptrend | ทำ All time high ต่อเนื่อง |
| 2 | IHL | 12.40 | +5.98 | 12/11.70 | 12.70/13.10 | Uptrend | ขึ้นมาอีกระดับ 12 บาท ตอกย้ำภาพขาขึ้น |
| 3 | HTC | 21.80 | +5.83 | 21.10/20.50 | 23/24 | Uptrend | ผ่านแนวต้าน 21 บาทขึ้นมาได้ Upside เปิดกว้าง |
| 4 | AH | 32.50 | +5.69 | 31.50/30.50 | 33.20/36 | Sideway | Bullish engulfing มีล้นกลับตัว |
| 5 | PRINC | 6.10 | +5.17 | 6/5.60 | 6.70/7 | Uptrend | โมเมนตัมการขึ้นรอบสั้นแข็งแกร่ง |

5 TOP MAINBROAD LOSER

| Rank | Stock | PClose | %Change | Support | Resistance | Trend (1 Week) | Technical View |
|------|--------|--------|---------|-------------|------------|----------------|--|
| 1 | BANPU | 21 | -7.08 | 20.50/19.90 | 21.50/22 | Uptrend | รอดรอบการพักตัว หากไม่หลุด 20.50 บาท ยังดูดี |
| 2 | AYUD | 34.50 | -4.17 | 34/33 | 35.50/37 | Sideway | ต้องยืน 34 บาทให้ได้ มิฉะนั้นจะดึงภาพลบทันที |
| 3 | EPCO | 4.84 | -3.20 | 4.74/4.60 | 5/5.20 | Downtrend | หา Low ใหม่ต่อเนื่อง |
| 4 | SYNTEC | 5.60 | -2.61 | 5.50/5.30 | 5.70/5.85 | Sideway Down | กลับมาเป็น Sideway Down |
| 5 | CSL | 7.60 | -2.56 | 7.5/7 | 7.70/7.80 | Sideway Down | เกิดแรงขายเป็นวันแรก มีความเสี่ยงการพักตัว |

หมายเหตุประกอบการเลือก Top Gainer และ Top Loser

- ปริมาณการซื้อขายเฉลี่ย 5 วัน มากกว่า 10 ล้านบาท
- ไม่รวม DW และ Warrant
- ราคาหุ้นไม่ต่ำกว่า 1 บาท

**** เนื่องจากหุ้นในกลุ่มนี้ส่วนใหญ่เป็นหุ้นที่ผันผวนแรงกว่าตลาด นักลงทุนควรใช้ความระมัดระวังเป็นพิเศษ ****

WTI Oil

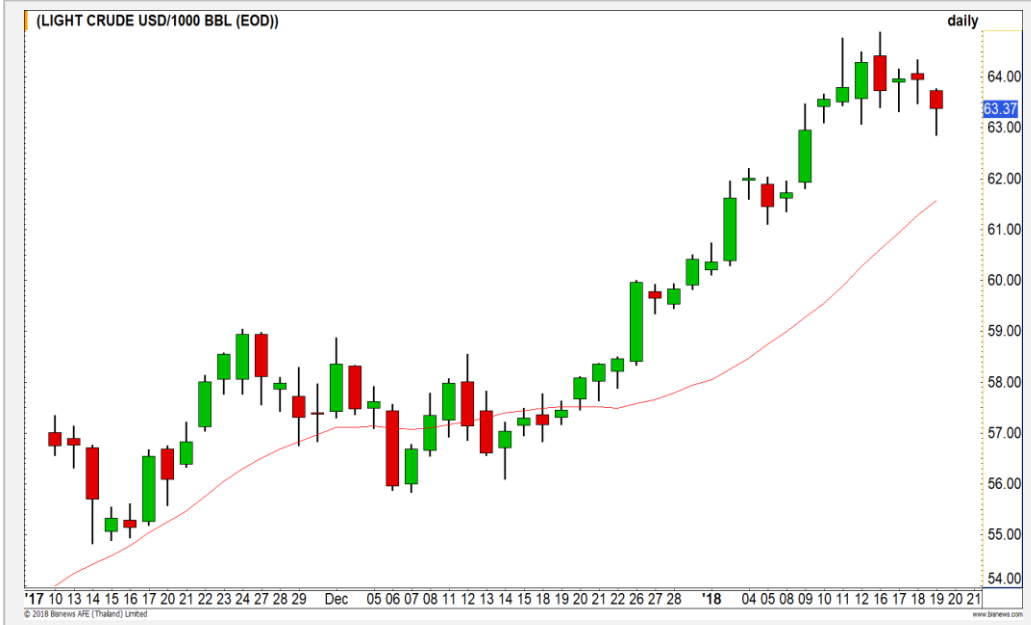

| | Level 1 | Level 2 |
|-------------------|---------|---------|
| Support | 63.00 | 62.60 |
| Resistance | 64.00 | 64.50 |

มีโอกาสพักตัวมาที่แนวรับของเส้น Moving Average

จากภาพรายวัน ราคาน้ำมันย่อตัวลงมาเล็กน้อย แต่มีแรงซื้อกลับที่แนวรับบริเวณ 63 ดอลลาร์ในช่วงท้ายชั่วโมงการซื้อขาย แนวโน้มหลักยังประเมินเป็นขาขึ้น แต่ยังมีความเสี่ยงที่ย่อตัวมาพักที่เส้น Moving Average 20 วันก่อน

Copper



| | Level 1 | Level 2 |
|-------------------|---------|---------|
| Support | 3.14 | 3.10 |
| Resistance | 3.20 | 3.24 |

ยังอยู่ในกรอบ Bull Flag

ราคาทองแดงยังพักตัวอยู่ในกรอบของรูปแบบ Bull Flag กรณีจะกลับเป็นขาขึ้นได้อีกครั้ง ต้องเห็นการ Breakout ผ่านแนวต้านกรอบบนที่ 3.24 ดอลลาร์ให้ได้ก่อน

Gold Futures

ฟอร์มตัวรูปแบบ Symmetrical Triangle

จากภาพ 60 นาที ราคาทองคำฟอร์มตัวรูปแบบ Symmetrical Triangle การ Breakout ออกจาก รูปแบบดังกล่าวจะเป็นตัวกำหนดทิศทางของราคาทองคำ ในสัปดาห์นี้ หาก Breakout ผ่านแนวต้านที่ 1335 ดอลลาร์จะเป็นสัญญาณบวก

คำแนะนำระยะสั้น GFG18

- รอเปิด Long หากราคา Breakout ผ่านแนวต้านที่ 1335 ดอลลาร์ขึ้นไปได้ โดยมีเป้าหมายการหากำไรที่ 1345 ดอลลาร์ และมีจุดตัดขาดทุนที่ 1325 ดอลลาร์



| แนวรับ | | แนวต้าน | |
|--------|------|---------|------|
| 1330 | 1325 | 1337 | 1345 |

19 ม.ค. 2018
 กองทุน SPDR เพิ่มการถือครองทองคำ 5.91
 ตัน สู่ระดับ 846.67 ตัน

| Contracts | Long | Short | Net | YTD |
|-------------|------|-------|-------|--------|
| Institution | 4116 | 3985 | 131 | 7220 |
| Foreign | 2186 | 1092 | 1094 | -28819 |
| Local | 4337 | 5562 | -1225 | 21599 |

USD Futures

มีเป้าหมายการอ่อนค่ารอทดสอบช่วง 32-32.20 บาท/ดอลลาร์สหรัฐ

ค่าเงินบาทเริ่มกลับมาอ่อนค่า แม้ว่าทิศทางหลักยังทรงตัว Sideway ช่วง 31.80-32 บาท/ดอลลาร์สหรัฐ แต่ยังมีประเมินจะเริ่มระยะอ่อนค่าเข้าหา 32-32.20 บาท/ดอลลาร์สหรัฐ หลังจากก่อนหน้านี้ทำระดับแข็งค่าสูงสุดในรอบ 3 ปี 5 เดือน ณ ระดับ 31.79 บาท/ดอลลาร์สหรัฐ

คำแนะนำระยะสั้น USDH18 (Trading Long)

- พอร์ตถือ Trading Long อ้างอิงค่าเงินบาทแข็งค่า 31.80-31.90 บาท/ดอลลาร์สหรัฐ รอรอบอ่อนค่าทำกำไรที่แนว 32-32.20 บาท/ดอลลาร์สหรัฐ **กรณีแข็งค่ามากกว่า 31.60 บาท/ดอลลาร์สหรัฐ ตัดขาดทุนทันที**



Market Summary & Theoretical Price

SET50 Index Futures

| Series | Settle | Change | Vol. Contracts | Change | OI | Change | Days to Delivery | Theoretical | | | Div. Yield | Fund Rate | Basis | Premium Discount |
|--------|--------|--------|----------------|--------|--------|--------|------------------|-------------|---------|---------|------------|-----------|-------|------------------|
| | | | | | | | | Theoretical | Lower | Upper | | | | |
| S50F18 | 1186.7 | 4.4 | 25 | -6 | 144 | -10 | 8 | 1183.96 | 1183.77 | 1185.39 | 0.00 | 0.02 | 3.10 | 2.74 |
| S50G18 | 1185.7 | 4.5 | 3 | 0 | 28 | 0 | 36 | 1185.34 | 1184.47 | 1191.76 | 0.00 | 0.02 | 2.10 | 0.36 |
| S50H18 | 1183.7 | 4.0 | 181419 | -1024 | 307182 | 8257 | 67 | 1182.90 | 1181.28 | 1194.85 | 0.02 | 0.02 | 0.10 | 0.80 |
| S50M18 | 1180.0 | 3.7 | 14028 | 2474 | 17286 | 1752 | 157 | 1172.50 | 1168.68 | 1200.50 | 0.04 | 0.02 | -3.60 | 7.50 |
| S50U18 | 1178.7 | 3.5 | 1165 | -81 | 6422 | 18 | 248 | 1148.94 | 1142.91 | 1193.17 | 0.06 | 0.02 | -4.90 | 29.76 |
| S50Z18 | 1182.5 | 3.4 | 427 | -29 | 1649 | 66 | 339 | 1103.68 | 1095.44 | 1164.14 | 0.09 | 0.02 | -1.10 | 78.82 |

Gold Futures

| Series | Settle | Change | Vol. Contracts | Change | OI | Change | Days to Delivery | Theoretical | | | Premium / Discount | Risk Free Rate |
|--------|--------|--------|----------------|--------|------|--------|------------------|-------------|-------|-------|--------------------|----------------|
| | | | | | | | | Theoretical | Lower | Upper | | |
| GFG18 | 20250 | 60 | 6 | -45 | 2273 | -54 | 36 | 20243 | 20228 | 20353 | 7.03 | 0.02 |
| GFJ18 | 20310 | 80 | 3 | -37 | 1031 | -34 | 95 | 20292 | 20253 | 20581 | 18.02 | 0.02 |
| GFM18 | 20350 | 60 | 13 | -16 | 266 | 15 | 157 | 20343 | 20278 | 20822 | 6.52 | 0.02 |

USD Futures

| Series | Settle | Change | Days to Delivery | Theoretical | Basis |
|--------|--------|--------|------------------|-------------|-------|
| USDF18 | 32.64 | 0.00 | 8 | 31.90 | 0.76 |
| USDG18 | 31.90 | -0.03 | 36 | 31.97 | 0.02 |
| USDH18 | 31.80 | -0.12 | 66 | 32.05 | -0.08 |
| USDM18 | 31.83 | -0.09 | 157 | 32.28 | -0.05 |

DISCLAIMER: รายงานฉบับนี้จัดทำโดยบริษัทหลักทรัพย์ ฟินันเซีย ไซรัส จำกัด (มหาชน) "บริษัท" ข้อมูลที่ปรากฏในรายงานฉบับนี้ถูกจัดทำขึ้นบนพื้นฐานของแหล่งข้อมูลที่เชื่อว่าหรือควรเชื่อว่ามีที่น่าเชื่อถือ และหรือมีความถูกต้อง อย่างไรก็ตามบริษัทไม่รับรองความถูกต้อง/ครบถ้วนของข้อมูลดังกล่าว ข้อมูลและความเห็นที่ปรากฏอยู่ในรายงานฉบับนี้อาจมีการเปลี่ยนแปลง แก้ไข หรือเพิ่มเติมได้ตลอดเวลาโดยไม่ต้องแจ้งให้ทราบล่วงหน้า บริษัทไม่มีความประสงค์ที่จะชักจูงหรือชี้ชวนให้ผู้ลงทุน ลงทุนซื้อหรือขายหลักทรัพย์ตามที่ปรากฏในรายงานฉบับนี้ รวมทั้งบริษัทไม่ได้รับประกันผลตอบแทนหรือราคาของหลักทรัพย์ตามข้อมูลที่ปรากฏแต่อย่างใด บริษัทจึงไม่รับผิดชอบต่อความเสียหายใดๆ ที่เกิดขึ้นจากการนำข้อมูลหรือความเห็นในรายงานฉบับนี้ไปใช้ไม่ว่ากรณีใดก็ตาม ผู้ลงทุนควรศึกษาข้อมูลและใช้ดุลยพินิจอย่างรอบคอบในการตัดสินใจลงทุน

บริษัทขอสงวนลิขสิทธิ์ในข้อมูลและความเห็นที่ปรากฏอยู่ในรายงานฉบับนี้ ห้ามมิให้ผู้ใดนำข้อมูลและความเห็นในรายงานฉบับนี้ไปใช้ประโยชน์ คัดลอก ดัดแปลง ทำซ้ำ นำออกแสดงหรือเผยแพร่ต่อสาธารณชนไม่ว่าทั้งหมดหรือบางส่วน โดยไม่ได้รับอนุญาตเป็นลายลักษณ์อักษรจากบริษัทล่วงหน้า การลงทุนในหลักทรัพย์มีความเสี่ยง ผู้ลงทุนควรศึกษาข้อมูลและพิจารณาอย่างรอบคอบก่อนการตัดสินใจลงทุน

บริษัทหลักทรัพย์ ฟินันเซีย ไซรัส จำกัด (มหาชน) อาจเป็นผู้ดูแลสภาพคล่อง (Market Maker) และผู้ออกใบสำคัญแสดงสิทธิอนุพันธ์ (Derivative Warrants) บนหลักทรัพย์ที่ปรากฏอยู่ในรายงานฉบับนี้ โดยบริษัท อาจจัดทำทวีเคาระห์ของหลักทรัพย์อ้างอิงดังกล่าวนี้ ดังนั้น นักลงทุนควรศึกษารายละเอียดในหนังสือชี้ชวนของใบสำคัญแสดงสิทธิอนุพันธ์ดังกล่าวก่อนตัดสินใจลงทุน