



SET INDEX

แกว่งออกข้าง แนวต้านวันนี้สำคัญ
ที่ 1570 จุด

ภาพในสัปดาห์นี้ยังประเมินแนวรับ 1560 จุด และ 1550-1555 จุด เป็นฐานรองรับการชะลอต่อเนื่องจาก High 1591.09 จุด (27 มิ.ย. ที่ผ่านมา) ที่แข็งแกร่งการถอยยังเป็นโอกาสซื้อเพื่อลุ้นการฟื้นตัวตามกรอบสามเหลี่ยมของภาพรายสัปดาห์ที่เคลื่อนไหวอยู่ในช่วง 1555-1585 จุด

ยกเว้นตั้ง Low หลุด 1545 จุด จะเปลี่ยนทิศทางเป็นขาลง

วันนี้ภาพรวมแกว่งออกด้านข้าง ช่วง 1563-1570 จุด ฐานของวันนี้ไม่น่าจะเกิดระยะหลุด 1560 จุด โดยได้กลุ่มน้ำมันช่วยหนุนการฟื้นราย ชม.

แนวรับ	1563*	1560**
แนวต้าน	1568*	1570**

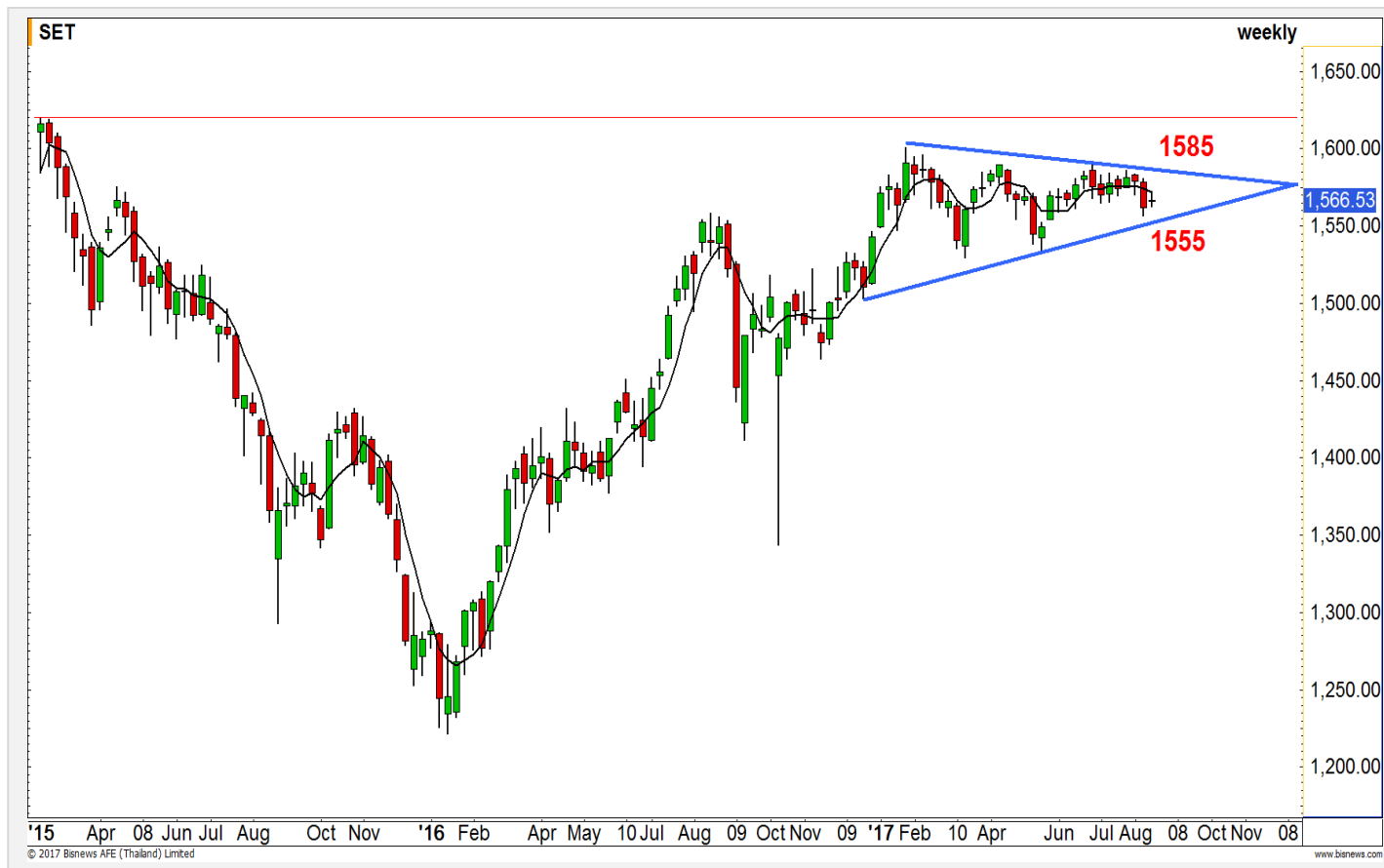

Technical Review:

- S50U17: ระดับเปิดสำคัญที่แนวต้าน 995 จุด เปิดข้ามได้จะหลุดจากรอบแกว่งออกข้าง
- Momentum trading : RJH , UTP
- Swing trading : EA , PYLON

SET50 Index Futures



แนวรับ		แนวต้าน	
993**	990*	995**	997*

Contracts	Long	Short	Net	YTD
Institution	6381	5961	420	53366
Foreign	9274	16447	-7173	-46996
Local	38528	31775	6753	-6370

พิจารณาเปิดรอบเช้าที่แนวต้าน 995 จุด กรณีไม่ข้ามยังแกว่งออกข้างต่อ

18 ส.ค. 60 นักลงทุนต่างชาติกลับมา Short สุทธิ 7,173 สัญญา (1 มิ.ย.-18 ส.ค. มียอด Short สุทธิสะสม 28,434 สัญญา)

สัปดาห์ที่ผ่านมาหยุดรอบลงได้ที่แนวรับ 990-991 จุด ทิศทางการแกว่งในกรอบสามเหลี่ยม 990-1000 จุดยังไม่เสียรอบการเคลื่อนไหว

เข้านีกรอบเปิดสังเกตแนวต้าน 995 จุด กรณีเปิดติดแนวต้านดังกล่าว จะแกว่งออกข้างต่อช่วง 990-995 จุด กรณีเปิดผ่าน มีรอบแตะ 997 จุดในวัน

กลยุทธ์ S50U17 (Swing Trade)

- พอร์ตถือ Long ต้นทุน 991-995 จุด และ 998-998.50 จุด ถือรอทำกำไร **กรณีหลุด 990 จุด Stop loss ออกไปก่อน**
- พอร์ตว่าง ไม่ต่ำกว่า 990 จุด แนะนำเปิด Long เพื่อคาดหวังการเกิด Technical Rebound **ยกเว้นหลุด 987 จุดกลับมาเปิด Short ตาม**

SET50 Index Options

คำแนะนำ : Wait and See

กลยุทธ์ : Wait and See

ขาดทุนสูงสุด : -

กำไรสูงสุดทางทฤษฎี : -

เป้าหมายการทำกำไร : -

จุดคุ้มทุน(เมื่อหมดอายุ) : -

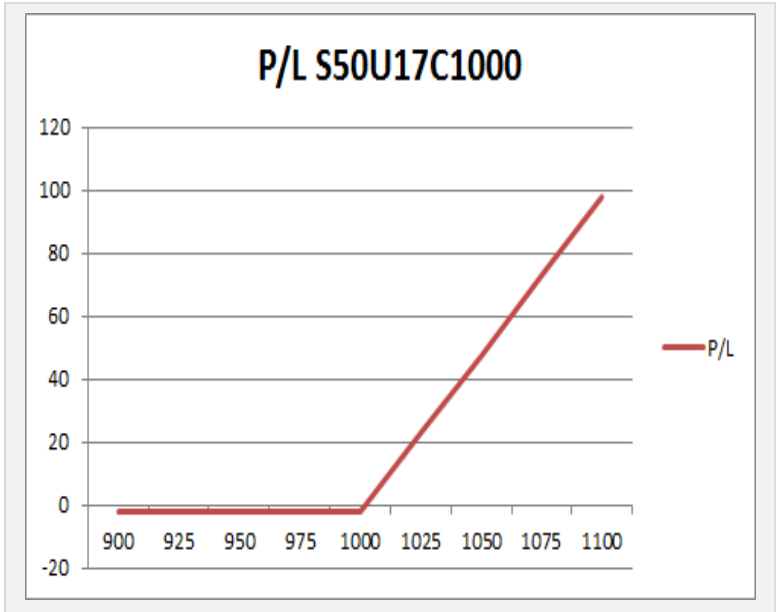

SET50 Index	Long S50U17C1000	Cost	Profit/Loss
900	-100	6.8	-6.8
925	-75	6.8	-6.8
950	-50	6.8	-6.8
975	-25	6.8	-6.8
1000	0	6.8	-6.8
1025	25	6.8	18.2
1050	50	6.8	43.2
1075	75	6.8	68.2
1100	100	6.8	93.2

		Price	Chang	Vol.	Open Interest	Intrinsic Value	Time Value	Break Even	All-in-Premium	Implied Volatility	Effective Gearing
Call Option	S50U17C950	44.70	-0.20	0.00	710	46.70	-2.00	994.70	0.00	0.00%	21.38
	S50U17C975	21.20	-0.30	106.00	4643	21.70	-0.50	996.20	0.00	0.00%	46.03
	S50U17C1000	3.00	-0.50	127.00	14977	0.00	3.00	1003.00	0.01	3.31%	128.15
	S50U17C1025	0.40	0.00	34.00	11284	0.00	0.40	1025.40	0.03	5.13%	136.63
	S50U17C1050	0.10	0.00	0.00	1002	0.00	0.10	1050.10	0.05	6.82%	125.45

Put Option	S50U17P950	1.20	0.00	160.00	11459	0.00	1.20	948.80	-0.05	10.06%	-64.29
	S50U17P975	2.20	0.10	367.00	15850	0.00	2.20	972.80	-0.02	6.96%	-78.19
	S50U17P1000	9.20	0.50	166.00	12657	3.30	5.90	990.80	-0.01	5.51%	-61.37
	S50U17P1025	31.90	1.30	12.00	3927	28.30	3.60	993.10	0.00	9.69%	-24.94
	S50U17P1050	58.00	0.30	11.00	347	53.30	4.70	992.00	0.00	15.77%	-14.23

ICT

	Level 1	Level 2
Support	157	155
Resistance	159	160

Downside จำกัด

ราคาอยู่ที่แนวรับหลักที่ 157 จุดแล้ว ทำให้มองว่า Downside จำกัด มีโอกาสเกิด Technical Rebound สูง



Electronic Components

	Level 1	Level 2
Support	2050	2030
Resistance	2080	2100

ฟอร์มตัวสร้างฐานใหม่

หลังจากที่ราคาปรับตัวลดลงมาต่อเนื่องในช่วงก่อนหน้านี้ ปัจจุบันแรงขายเริ่มลดลงแล้ว ระยะถัดไปจะเป็นการฟอร์มตัวสร้างฐานใหม่



Top Most Active

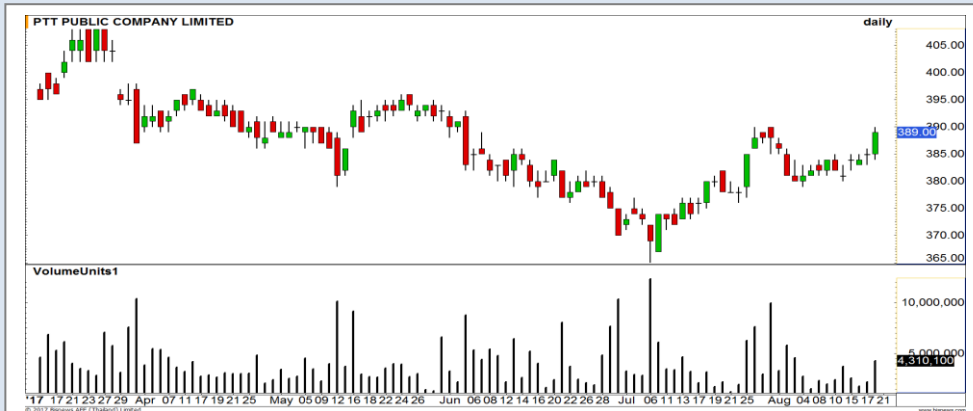

Support 386 383 Resistance 394 397

PTT (DAY): ราคาขึ้นทดสอบแนวต้าน High เดิมที่ 390 บาทอีกครั้ง โดยโมเมนตัมการขึ้นยังคงเป็นบวก คาดมีโอกาสผ่านบริเวณดังกล่าว



Support 65.50 64.75 Resistance 66.50 67.25

CPN (DAY): Downside การอ่อนตัวค่อนข้างจำกัด ราคาลงมาทดสอบแนวรับสำคัญที่บริเวณ 66 บาท คาดมีโอกาสฟื้นตัวกลับ

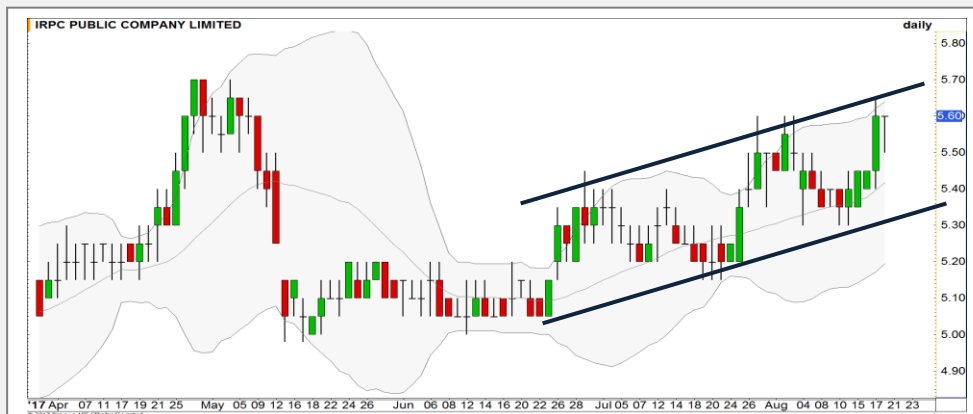

Support 5.50 5.35 Resistance 5.70 5.80

IRPC (DAY): ภาพโดยรวมเป็นบวก ราคาแกว่งตัวขึ้นตามกรอบ Uptrend channel



Support 5 4.90 Resistance 5.20 5.40

TRUE (DAY): รอบสั้นราคาสามารถยืนฐานแนวรับ 5 บาทได้ อาจได้เห็นการแต่งสั้นๆ ของราคา แต่อย่างไรก็ดีทิศทางหลักยังคงให้น้ำหนักเป็นลบในทางเทคนิค

Momentum Trading

RJH

Support | 24/23.70
Resistance | 25.25
Stop loss | 23.40

คำแนะนำระยะสั้น (BUY)

ราคาสามารถทะลุกรอบสามเหลี่ยมรูปแบบ Ascending triangle ขึ้นมาได้ เป็นการซื้อราคาได้เลือกทิศทางฝั่งขาขึ้น ดึงภาพบวก วัดระยะการไปต่อที่ได้ 25.25 บาท

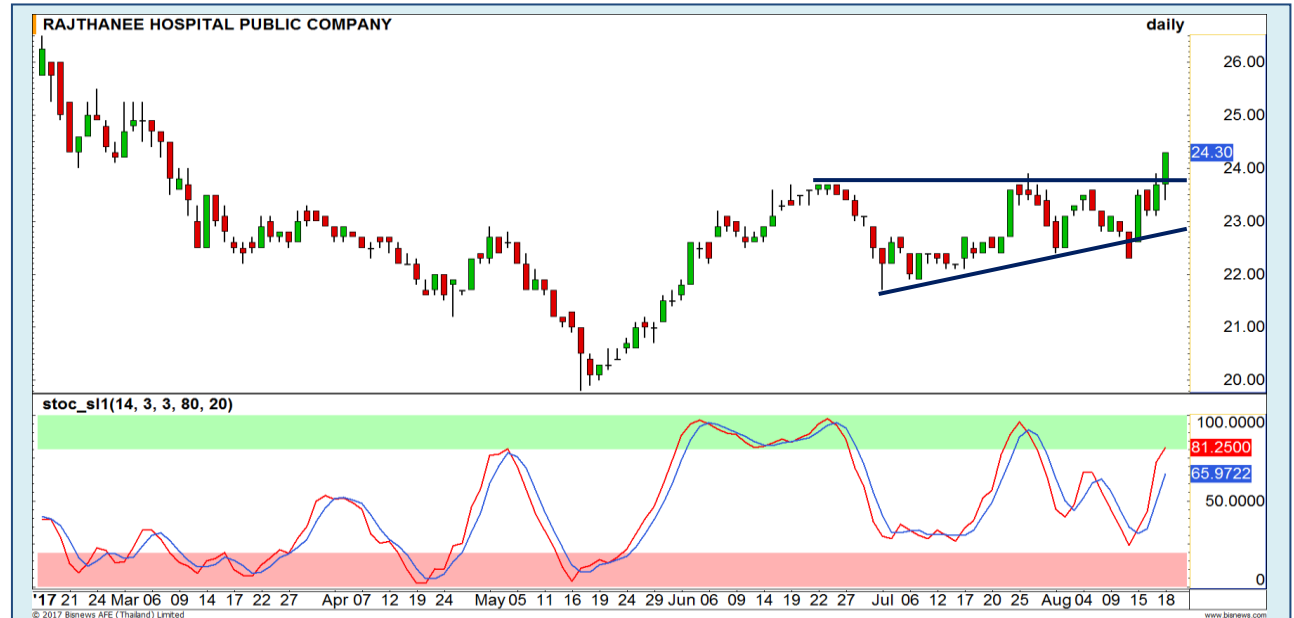

UTP

Support | 7.15
Resistance | 7.55
Stop loss | 6.95

คำแนะนำระยะสั้น (BUY)

ราคา Breakout ผ่านแนวต้านหลักของเส้น Downtrend Line ขึ้นมาได้แล้ว ทำให้มองว่าระยะสั้นมีโอกาสขึ้นต่อเนื่องจาก Momentum เชิงบวกที่เป็นตัวหนุน



Swing Trading

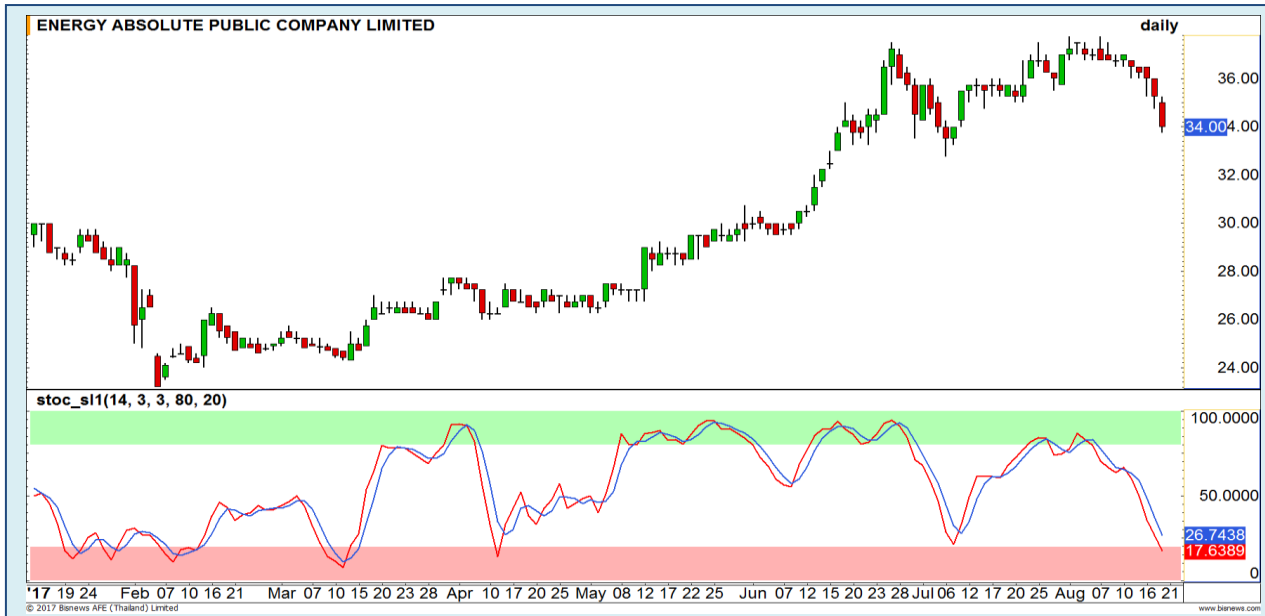

Support	33.50
Resistance	35.25/36
Stop loss	32.50

คำแนะนำระยะสั้น (BUY)

ราคาย่อตัวในแนวโน้มขาขึ้น เส้น %K ใน Stochastic ได้กำลังเข้าสู่ภาวะ Oversold มองบริเวณนี้เป็นจังหวะเข้าซื้อที่ดี มีลูนวกตัวกลับ วางเป้าหมาย 35.25/36 บาท

EA



Support	12.80
Resistance	13.50
Stop loss	12.50

คำแนะนำระยะสั้น (BUY)

บริเวณ 12.80-13 บาทมองเป็นแนวรับหลัก หลังจากที่เราปรับตัวลงมามากแล้วในระยะสั้น ทำให้มีโอกาสเกิด Technical Rebound ขึ้น

PYLON



TOP

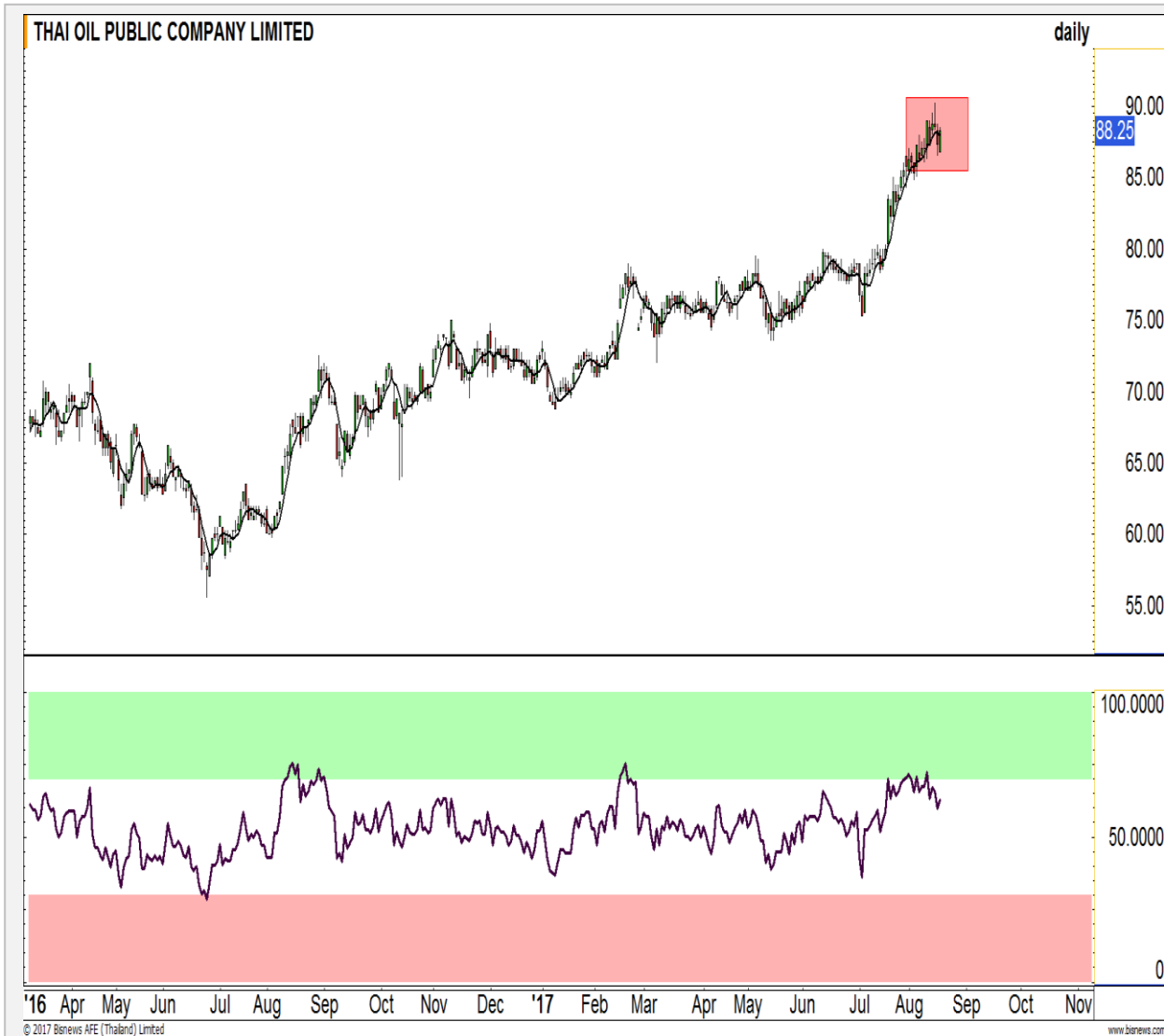

หลังศรที่ผ่านมาไม่พ้นแนวต้าน 89 บาท
น่าจะทำได้ทำ SBL ไปแล้ว

แนวรับ		แนวต้าน	
86	85	87.75	89

ราคาติดขอบบน 90.50 บาท คาดยังไม่ทะลุ มีโอกาสเริ่มชะลอ หลังศรที่ผ่านมากการฟื้นตัวไม่พ้นแนวต้าน 89 บาท มีฐานรอซื้อกลับ 86 บาท

แนวตัดขาดทุน คือ ทะลุระดับ 89 บาท

ปริมาณหุ้นที่ให้ยืมเพื่อขายชอร์ต

Stock	Available for borrowing (Share)
TOP	164,000

(ข้อมูล ณ เวลา 9.30 น. ของวันก่อนหน้า)

แนวรอซื้อคืนด้านแรก 86 บาท

สอบถามข้อมูลเพิ่มเติม กรุณาติดต่อฝ่ายธุรกิจยืมและให้ยืมหลักทรัพย์

โทรศัพท์ : 02-658-9699

Email: sbl@fnsyrus.com



BANPU : BANP24C1708A



แนวรับ		แนวต้าน	
16.50	16.10	17	17.50

จะเห็นว่าราคาถ่านหิน (เส้นสีดำ) ได้ปรับตัวขึ้นสูงอย่างต่อเนื่อง แต่ในขณะที่ราคาหุ้น BANPU กลับย่อตัวลง ทำให้ประเมินได้ว่าเป็นจังหวะซื้อที่ดีในช่วงนี้ ราคามีโอกาสดีดกลับสูง วางเป้าหมาย 17.50 บาท



สอบถามข้อมูลเพิ่มเติม
โทรศัพท์ 02-658-9915
Email: dw@fnsyrus.com
Line: @dw24

Name	BANP24C1708A	Expire Date(Maturity Date)	06-Sep-2017
Underlying	BANPU	Last Trading Date	31-Aug-2017
Type	Call	Listing Date	13-Mar-2017
Strike	25.684	Conversion Ratio	3.33901
TimeDecay Per Day	0.00%	Effective Gearing	0.00
Delta	0.00%	Implied Volatility	58.00

TOP GAINER AND LOSER

5 TOP MAINBROAD GAINER

Rank	Stock	PClose	%Change	Support	Resistance	Trend (1 Week)	Technical View
1	CWT	3.08	6.21	3/2.90	3.14/3.20	Uptrend	ขึ้นมาขึ้น 3 บาท แนวโน้มระยะสั้นแข็งแกร่ง
2	UTP	7.25	4.32	7.15/6.95	7.55/8	Uptrend	ยังมีระยะทางให้ราคาวิ่งขึ้นได้ต่อ แนวต้านหลัก 8 บาท
3	TICON	14.90	4.20	14.60/14.30	15/15.50	Uptrend	ผ่าน 15 บาทได้ Upside เปิดกว้าง
4	ASAP	8.40	3.70	8.25/8	8.60/8.80	Sideway	แกว่งตัวในกรอบสามเหลี่ยม
5	SMT	4	3.63	3.90/3.80	4.06/4.20	Downtrend	ยังเผชิญความเสี่ยงการลงต่อ

5 TOP MAINBROAD LOSER

Rank	Stock	PClose	%Change	Support	Resistance	Trend (1 Week)	Technical View
1	AMANAH	1.12	9.68	1.06/1	1.17/1.20	Downtrend	หา Low ใหม่อย่างต่อเนื่อง
2	BIG	3.22	6.94	3.06/3	3.34/3.46	Downtrend	มีโอกาสอ่อนตัวลงต่อ
3	THCOM	14.80	5.13	14.60/14.20	15/15.40	Downtrend	หลุด 15 บาท Downside เปิดกว้างอีกครั้ง
4	CBG	68.50	4.53	68/66	70/72.25	Sideway Up	กรอบหลักยังให้เป็น Sideway Up
5	SAWAD	47.50	4.52	47/45	48.50/49.50	Sideway Down	เข้าสู่รอบพักฐาน

หมายเหตุประกอบการเลือก Top Gainer และ Top Loser

- ปริมาณการซื้อขายเฉลี่ย 5 วัน มากกว่า 10 ล้านบาท
- ไม่นับรวม DW และ Warrant
- ราคาหุ้นไม่ต่ำกว่า 1 บาท

** เนื่องจากหุ้นในกลุ่มนี้ส่วนใหญ่เป็นหุ้นที่ผันผวนแรงกว่าตลาด นักลงทุนควรใช้ความระมัดระวังเป็นพิเศษ **



WTI Oil



	Level 1	Level 2
Support	48.20	47.70
Resistance	49.00	49.50

ยังมีแนวต้านถัดไปที่ 49 ดอลลาร์

ราคาน้ำมันปรับตัวขึ้นแรงหลังสามารถ Breakout ผ่านเส้น Downtrend Line ขึ้นมาได้ แต่ยังคงมองว่าการขึ้นต่อเนื่องจะทำได้ยาก เนื่องจากยังมีแนวต้านอยู่ที่ 49 ดอลลาร์อีกหนึ่งระดับ ให้น้ำหนักการแกว่งออกข้างมากกว่า

Baltic Dry Index

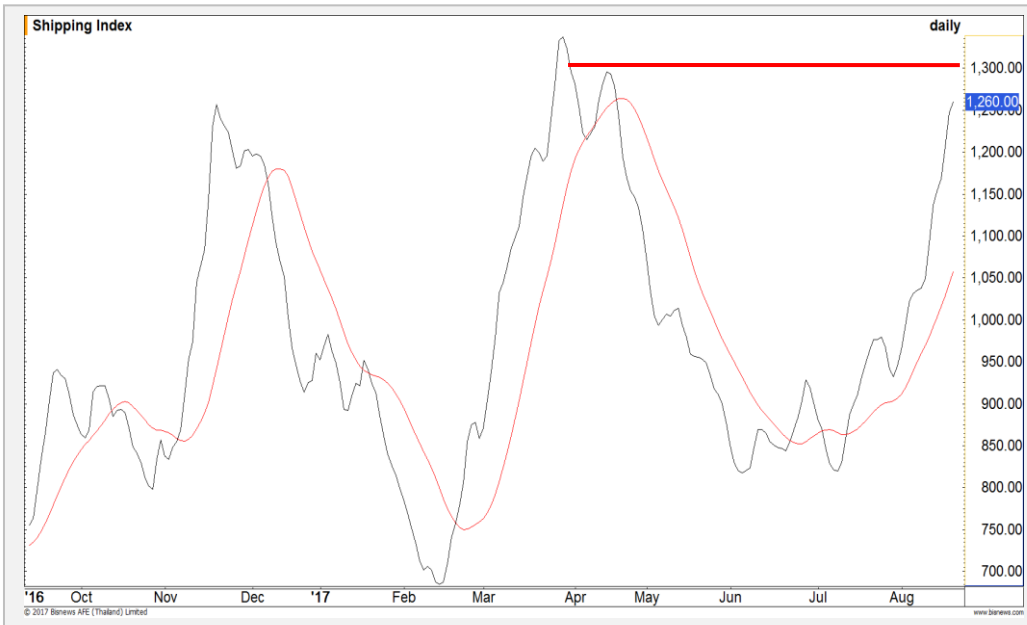

	Level 1	Level 2
Support	1240	1200
Resistance	1270	1300

Upside จำกัด

หลังจากที่ดัชนีค่าระวางเรือปรับตัวขึ้นมาอย่างต่อเนื่อง ตอนนี้เข้าใกล้แนวต้านหลักที่ 1300 จุดแล้ว มองว่า Upside จำกัดมากขึ้น ให้เริ่มระวังแรงขายทำกำไร

Gold Futures

ไม่ผ่านแนวต้านทางจิตวิทยาที่ 1300 ดอลลาร์

ราคาทองคำปรับตัวขึ้นทดสอบแนวต้านทางจิตวิทยาที่ 1300 ดอลลาร์และเกิดแรงขายขึ้นทันที ทำให้ Sentiment ในระยะสั้นเป็นเชิงลบ ราคามีโอกาสพักตัวลงต่อ โดยมีเป้าหมายที่บริเวณ 1275 ดอลลาร์ ซึ่งเป็นแนวรับของเส้น Uptrend Line

คำแนะนำระยะสั้น GFQ17 (Trading Short)

- ตันทุน Short ที่บริเวณ 1300 ดอลลาร์ ให้ถือต่อ โดยมีเป้าหมายการทำการที่ 1275 ดอลลาร์ และมีจุดตัดขาดทุนที่ 1295 ดอลลาร์

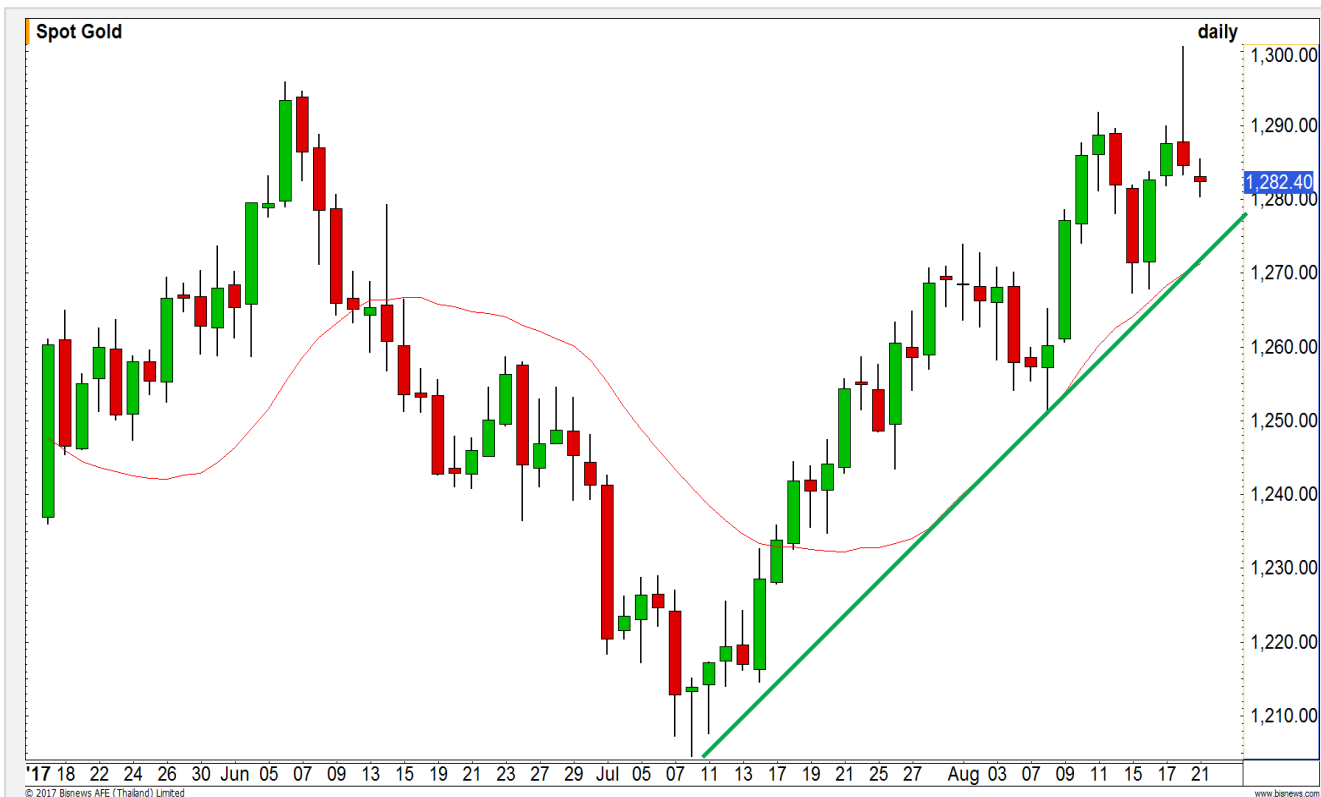

แนวรับ		แนวต้าน	
1275	1270	1290	1295

18 ส.ค. 2017
 กองทุน SPDR เพิ่มการถือครองทองคำ 3.85
 ตันสู่ระดับ 799.29 ตัน

Contracts	Long	Short	Net	YTD
Institution	10998	9528	1470	12974
Foreign	3334	376	2958	9600
Local	13552	17980	-4428	76801

USD Futures

ค่าเงินบาทแกว่งออกข้าง อยู่ในทิศทางอ่อนค่า ช่วงสั้นๆ

ภาพกว้างอยู่ในแนวโน้มแข็งค่า แต่ระยะสั้นรอบแกว่งออกด้านข้างมีโอกาที่จะอ่อนค่าสู่เป้าหมาย 33.35-33.40 บาท/ดอลลาร์สหรัฐตามเดิม

คำแนะนำระยะสั้น USDU17 (Trading Long)

- พอร์ตถือ Long USDU17 ช่วงต้นทุนแนวแข็งค่า 33.20-33.25 บาท/ดอลลาร์สหรัฐ ถือรอทำกำไรในช่วงสั้นต่อเนื่อง เป้าหมายการอ่อนค่า 33.35-33.45 บาท/ดอลลาร์สหรัฐ ตัดขาดทุนกรณีทำระดับแข็งค่าเกิน 33.16 บาท/ดอลลาร์สหรัฐ



แนวรับ		แนวต้าน	
33.20**	33.10*	33.35*	33.40**

Market Summary & Theoretical Price

SET50 Index Futures

Series	Settle	Change	Vol. Contracts	Change	OI	Change	Days to Delivery	Theoretical			Div. Yield	Fund Rate	Basis	Premium Discount
								Theoretical	Lower	Upper				
S50Q17	996.1	-1.1	2	2	12	-2	9	996.87	996.69	998.23	0.01	0.02	-0.60	-0.77
S50U17	993.8	-0.9	49545	4614	360680	3865	39	997.81	997.01	1003.66	0.00	0.02	-2.90	-4.01
S50V17	993.3	-1.1	0	-3	16	0	68	997.94	996.55	1008.16	0.01	0.02	-3.40	-4.64
S50Z17	995.7	-1.1	4446	568	48254	1016	129	996.66	994.02	1016.04	0.02	0.02	-1.00	-0.96
S50H18	992.2	-0.8	111	29	3861	57	221	995.79	991.27	1028.99	0.02	0.02	-4.50	-3.59
S50M18	986.9	-1	79	57	1915	37	311	984.30	977.93	1031.01	0.03	0.02	-9.80	2.60

Gold Futures

Series	Settle	Change	Vol. Contracts	Change	OI	Change	Days to Delivery	Theoretical			Premium / Discount	Risk Free Rate
								Theoretical	Lower	Upper		
GFQ17	20440	140	106	-57	1805	-138	9	20272	20269	20300	167.72	0.02
GFV17	20470	140	183	95	1580	94	70	20323	20294	20537	146.92	0.02
GFZ17	20510	140	36	27	679	-36	129	20372	20319	20766	137.78	0.02

USD Futures

Series	Settle	Change	Days to Delivery	Theoretical	Basis
USDQ17	33.22	-0.03	9	33.24	0
USDU17	33.19	-0.08	38	33.32	-0.03
USDV17	33.21	-0.03	68	33.40	-0.01
USDZ17	33.2	-0.06	129	33.56	-0.02

DISCLAIMER: รายงานฉบับนี้จัดทำโดยบริษัทหลักทรัพย์ ฟินันเซีย ไซรัส จำกัด (มหาชน) "บริษัท" ข้อมูลที่ปรากฏในรายงานฉบับนี้ถูกจัดทำขึ้นบนพื้นฐานของแหล่งข้อมูลที่เชื่อหรือควรเชื่อว่ามีที่น่าเชื่อถือ และหรือมีความถูกต้อง / อย่างไรก็ตามบริษัทไม่รับรองความถูกต้องครบถ้วนของข้อมูลดังกล่าว ข้อมูลและความเห็นที่ปรากฏอยู่ในรายงานฉบับนี้อาจมีการเปลี่ยนแปลง แก้ไข หรือเพิ่มเติมได้ตลอดเวลาโดยไม่ต้องแจ้งให้ทราบล่วงหน้า บริษัทไม่มีความประสงค์ที่จะ ชักจูงหรือชักชวนให้ผู้ลงทุน ลงทุนซื้อหรือขายหลักทรัพย์ตามที่ปรากฏในรายงานฉบับนี้ รวมทั้งบริษัทไม่ได้รับประกันผลตอบแทนหรือราคาของหลักทรัพย์ตามข้อมูลที่ปรากฏแต่อย่างใด บริษัทจึงไม่รับผิดชอบต่อความเสียหายใดๆ ที่เกิดขึ้นจากการนำข้อมูลหรือความเห็นในรายงานฉบับนี้ไปใช้ไม่ว่ากรณีใดก็ตาม ผู้ลงทุนควรศึกษาข้อมูลและใช้ดุลยพินิจอย่างรอบคอบในการตัดสินใจลงทุน

บริษัทขอสงวนลิขสิทธิ์ในข้อมูลและความเห็นที่ปรากฏอยู่ในรายงานฉบับนี้ ห้ามมิให้ผู้ใดนำข้อมูลและความเห็นในรายงานฉบับนี้ไปใช้ประโยชน์ คัดลอก ตัดแปลง ทำซ้ำ นำออกแสดงหรือเผยแพร่ต่อสาธารณชนไม่ว่าทั้งหมดหรือบางส่วน โดยไม่ได้รับอนุญาตเป็นลายลักษณ์อักษรจากบริษัทล่วงหน้า การลงทุนในหลักทรัพย์มีความเสี่ยง ผู้ลงทุนควรศึกษาข้อมูลและพิจารณาอย่างรอบคอบก่อนการตัดสินใจลงทุน

บริษัทหลักทรัพย์ ฟินันเซีย ไซรัส จำกัด) อาจเป็นผู้ดูแลสภาพคล่อง (มหาชน)Market Maker) และผู้ออกใบสำคัญแสดงสิทธิอนุพันธ์ (Derivative Warrants) บนหลักทรัพย์ที่ปรากฏอยู่ในรายงานฉบับนี้ โดยบริษัทฯ อาจจัดทำบทวิเคราะห์ของหลักทรัพย์อ้างอิงดังกล่าวนี้ ดังนั้น นักลงทุนควรศึกษารายละเอียดในหนังสือชี้ชวนของใบสำคัญแสดงสิทธิอนุพันธ์ดังกล่าวก่อนตัดสินใจลงทุน