



SET INDEX

การฟื้นตัวของดัชนีมีโอกาส ชะลอตัวที่แนวต้าน 1585 จุด

วานนี้ดัชนีปิดที่ระดับ 1574.91 จุด
(+25.95 จุด)

ภาพทางเทคนิคคราย 60 นาที วานนี้
ดัชนีฟื้นตัวขึ้นทะลุแนวต้าน 1570 จุด ซึ่ง
เป็นการฟื้นตัวที่ดีกว่าที่ประเมินไว้ และเป็น
การดีรอบสั้นให้กลับมาฟื้นตัวอีกครั้ง โดย
มีแนวต้านที่ 1585 จุด คาดดัชนีมี
โอกาสชะลอตัวที่ระดับดังกล่าว และดัชนีไม่
ควรกลับมาปิดหลุดแนวรับ 1568 จุด
เนื่องจากจะทำให้รอบสั้นนั้นมีทิศทางที่
กลับมาพักตัวอีกครั้ง

| | | |
|---------|------|------|
| แนวรับ | 1568 | 1560 |
| แนวต้าน | 1580 | 1585 |

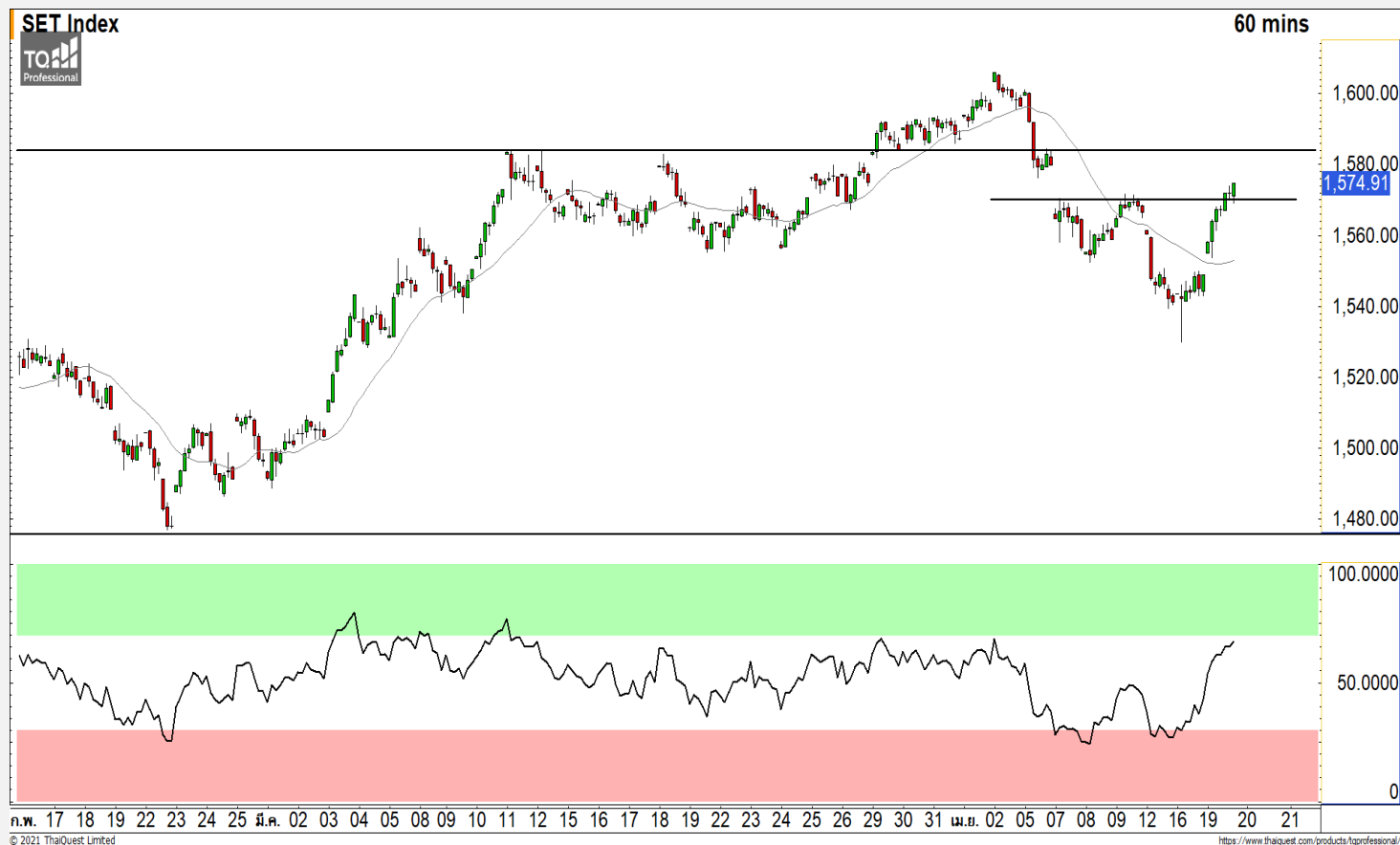

Technical Review

- S50M21 : มองการฟื้นตัวระยะสั้นของดัชนีจำกัดที่แนวต้าน 962 จุด
- Momentum Trading : SIS,AS
- Swing Trading : OR,STARK
- DW : PTTGC (Call)

SET50 Index Futures



มองการฟื้นตัวระยะสั้นของดัชนีจำกัด ที่แนวต้าน 962 จุด

19 เม.ย. 64 นักลงทุนต่างชาติ Long สุทธิ
22,392 สัญญา

ค่า Basis ของ S50M21 อยู่ที่ระดับ -5.43 จุด

ภาพทางเทคนิคคราย 60 นาที วานนี้ดัชนีฟื้นตัว
ได้ดีกว่าที่ประเมินไว้โดยฟื้นตัวทะลุผ่านแนวต้าน 945
จุด ล่าสุดกำลังทดสอบแนวต้านถัดมาที่บริเวณ 957-
962 จุด ระยะสั้นคาดการณ์ฟื้นตัวของดัชนีมีโอกาสชะลอ
ตัวลงที่ระดับดังกล่าว และการชะลอตัวของดัชนีไม่ควร
หลุดแนวรับ 950 จุดลงมาเนื่องจากจะเป็นเข้าสู่รอบพัก
ตัวระยะสั้นอีกครั้ง

กลยุทธ์ S50M21

- พอร์ตวางแนะ รอเปิด Short ที่ 957 จุด
วางเป้าหมายทำกำไรที่ 950 จุด ตัดขาดทุนกรณี
ทะลุ 963 จุด

| | แนวรับ | | แนวต้าน | | | |
|-------------|-----------|--------|---------|---------|---------|--|
| | 950 | 947 | 957 | 962 | | |
| | Contracts | Long | Short | Net | YTD | |
| Institution | | 29,195 | 33,417 | -4,222 | 25,639 | |
| Foreign | | 78,348 | 55,979 | 22,369 | -11,991 | |
| Local | | 69,042 | 87,189 | -18,147 | -13,648 | |

DELTA



Level 1 **Level 2**

Support

390

367

Resistance

410

440

DELTA : ราคากำลังอยู่ในรอบของการปรับตัวขึ้นทดสอบแนวต้าน 410 บาท ซึ่งเป็นระดับ Fibonacci Retracement 23.60%

COM7



Level 1

Level 2

Support

71

68

Resistance

77.50

79

COM7 : วานนี้ราคาเกิดแท่งเทียน Shooting Star คาดระยะสั้นราคามีโอกาสย่อตัวในระยะสั้น โดยมีแนวรับแรกที่ 71 บาท

Momentum Trading

SIS

Support | 27.75
Resistance | 29/30
Stop loss | 26.75

คำแนะนำระยะสั้น (BUY)

ราคาปรับตัวขึ้นสร้างระดับ All Time High ได้แสดงถึงความแข็งแกร่งที่มากกว่าตลาดในภาพรวม คาดราคามีโอกาสปรับตัวได้ต่อเนื่อง วางแนวต้านถัดไปที่ 29 บาท



AS

Support | 7.15
Resistance | 7.60
Stop loss | 6.80

คำแนะนำระยะสั้น (BUY)

ราคาปรับตัวขึ้นปิดทะลุแนวต้าน 7.15 บาทและเส้น Downtrend Line ขึ้นมาด้วยปริมาณการซื้อขายที่หนาแน่น คาดราคากลับมามีทิศทางที่เป็นบวกอีกครั้ง



Swing Trading



| | |
|-------------------|----------|
| Support | 30.50 |
| Resistance | 31.75/33 |
| Stop loss | 29.50 |

คำแนะนำระยะสั้น (BUY)

ราคาพักตัวลงที่แนวรับหลักที่ 30.50 บาทและ Stochastic Oversold และแท่งเทียนรูปแบบ Morning Star คาดราคาจะจุดกลับตัวระยะสั้น

OR



| | |
|-------------------|-----------|
| Support | 4.46 |
| Resistance | 4.60/4.70 |
| Stop loss | 4.30 |

คำแนะนำระยะสั้น (BUY)

หลังจากที่ราคาพักตัวลงมาที่แนวรับ 4.30 บาท และเกิดแท่งเทียนกลับตัวรูปแบบ Hammer คาดราคายังอยู่ในรอบของ Technical Rebound ขึ้นทดสอบแนวต้าน 4.60 บาท

STARK



PTTGC : PTTG24C2106A



| แนวรับ | | แนวต้าน | |
|--------|-------|---------|-------|
| 62.75 | 61.50 | 64.50 | 65.50 |

ราคาพักตัวลงที่แนวรับหลักที่ 61.50 บาท แล้วเกิดสัญญาณ Stochastic Oversold คาดราคายังอยู่ในรอบของ Technical Rebound ขึ้นทดสอบแนวต้าน 64.50 บาท

ตัดขาดทุนกรณีหลุด 61.25 บาท



สอบถามข้อมูลเพิ่มเติม

โทรศัพท์ 02-658-9915

Email:

Line: @dw24

ตารางราคา

* ตารางราคาใช้เปรียบเทียบในการซื้อขายช่วง market open เท่านั้น ไม่รวมช่วง market call

| Underlying Bid* | DW Bid Price(THB) * | | | | |
|-----------------|---------------------|-------------|-------------|-------------|-------------|
| | 20-Apr-2021 | 21-Apr-2021 | 22-Apr-2021 | 23-Apr-2021 | 26-Apr-2021 |
| 64.00 | 0.34 | 0.33 | 0.33 | 0.33 | 0.31 |
| 63.75 | 0.33 | 0.33 | 0.32 | 0.32 | 0.31 |
| 63.50 | 0.32 | 0.32 | 0.31 | 0.31 | 0.30 |
| 63.25 | 0.31 | 0.31 | 0.31 | 0.30 | 0.29 |
| 63.00 | 0.31 | 0.30 | 0.30 | 0.29 | 0.28 |
| 62.75 | 0.30 | 0.29 | 0.29 | 0.29 | 0.28 |
| 62.50 | 0.29 | 0.29 | 0.28 | 0.28 | 0.27 |
| 62.25 | 0.28 | 0.28 | 0.28 | 0.27 | 0.26 |
| 62.00 | 0.28 | 0.27 | 0.27 | 0.27 | 0.25 |

*

| | | | |
|-------------------------|--------------|-----------------------------------|-------------|
| Name | PTTG24C2106A | Implied Volatility | 60.00% |
| Underlying | PTTGC | Delta | 37.73% |
| Type | Call | Listing Date | 22-Jan-2021 |
| Strike | 71.010 | Last Trading Date | 30-Jun-2021 |
| Conversion Ratio | 12.39772 | Expire Date(Maturity Date) | 05-Jul-2021 |
| Moneyness | -11.28% OTM | outstanding (19-Apr-2021) | 5,339,300 |

COMMODITY MARKET

Crude Oil (WTI)

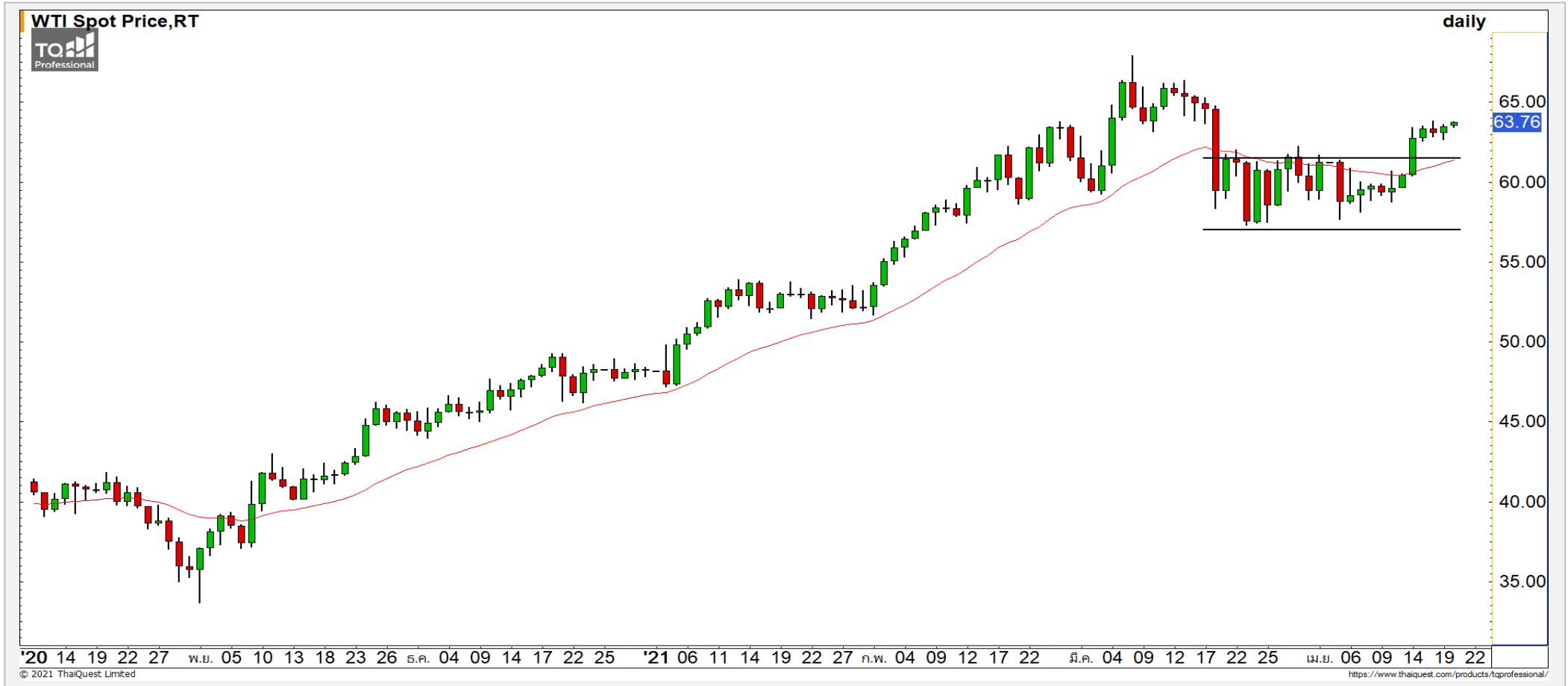

| แนวรับ | แนวต้าน |
|--------|---------|
| 62 | 64 |
| 59 | 66 |

ราคาน้ำมันดิบ WTI อยู่ในรอบของการฟื้นตัวระยะสั้นหลังจากที่ยืนเหนือระดับ 62 ดอลลาร์ คาดราคาน้ำมันดิบกำลังฟื้นตัวขึ้นทดสอบแนวต้าน 64 บาท

Gold Futures

กำลังย่อตัวลงมาที่แนวรับ 1770 ดอลลาร์ หลัง ติดแนวต้าน 1790 ดอลลาร์

ภาพทางเทคนิคคราย 240 นาทีของราคาทองคำ หลังจากที่ยืนตัวขึ้นติดแนวต้าน 1790 ดอลลาร์ แล้วเกิดการพักตัวลงมา คาดราคาทองคำยังคงอยู่ในทิศทางเชิงบวก คาดราคาทองคำมีโอกาสฟื้นตัวกลับที่บริเวณ แนวรับ 1770 ดอลลาร์

คำแนะนำระยะสั้น GOM21

- พอร์ต Short ต้นทุนที่ 1782 ดอลลาร์ ปิดทำกำไรที่ 1770 ดอลลาร์ไปแล้ว
- พอร์ตวางแนว Wait and See

วันที่ 19 เม.ย. 2021
กองทุน SPDR ซื้อทองคำ 2.09 ตัน
ขึ้นมาที่ระดับ 1,021.7 ตัน



| | แนวรับ | | แนวต้าน | | |
|-------------|--------|--------|---------|--------|--------|
| | 1770 | 1765 | 1790 | 1800 | |
| Contracts | Long | Short | Net | YTD | |
| Institution | | 5,188 | 5,287 | -99 | -1,093 |
| Foreign | | 18,261 | 16,774 | 1,487 | 8,127 |
| Local | | 17,869 | 19,257 | -1,388 | -7,034 |

Market Summary & Theoretical Price

SET50 Index Futures

| Series | Settle | Change | Vol Contracts | Vol Change | OI | OI Change | Days to Delivery | Theoretical | | | Div. Yield | Fund Rate | Basis | Premium Discount |
|--------|--------|--------|---------------|------------|--------|-----------|------------------|-------------|--------|--------|------------|-----------|-------|------------------|
| | | | | | | | | Theoretical | Lower | Upper | | | | |
| S50K20 | 891.8 | 0.0 | 71 | 0 | 0 | 0 | -125 | 791.71 | 794.44 | 777.39 | 0.02% | 1.75% | 95.33 | 100.05 |
| S50M20 | 875.3 | 0.0 | 50159 | 0 | 0 | 0 | -93 | 793.65 | 795.68 | 783.00 | 0.38% | 1.75% | 78.92 | 81.70 |
| S50N20 | 856.3 | 0.0 | 77 | 0 | 0 | 0 | -62 | 795.47 | 796.82 | 788.37 | 1.04% | 1.75% | 59.87 | 60.83 |
| S50U20 | 794.8 | 0.0 | 39907 | 0 | 0 | 0 | -1 | 796.44 | 796.46 | 796.32 | 2.03% | 1.75% | -1.67 | -1.68 |
| S50Z20 | 793.9 | 0.0 | 165665 | 0 | 373073 | 0 | 90 | 793.82 | 791.85 | 804.13 | 3.08% | 1.75% | -2.53 | 0.08 |
| S50H21 | 789.4 | 0.0 | 7086 | 0 | 13165 | 0 | 181 | 790.55 | 786.60 | 811.28 | 3.24% | 1.75% | -7.03 | -1.15 |

S50K20

| Series | Settle | Change | Vol Contracts | Vol Change | OI | OI Change | Days to Delivery | Theoretical | | | Premium / Discount | Risk Free Rate |
|--------|------------|--------|---------------|------------|-----|-----------|------------------|-------------|-------|-------|--------------------|----------------|
| | | | | | | | | Theoretical | Lower | Upper | | |
| GFM20 | 25968.8398 | 0 | 211 | 0 | 542 | 0 | -93 | 28369 | 28442 | 27988 | -2400.30 | 1.75% |
| GFQ20 | 28980.6504 | 0 | 183 | 0 | 490 | 0 | -33 | 28451 | 28477 | 28316 | 529.53 | 1.75% |
| GFV20 | 28360 | 0 | 76 | 0 | 303 | 0 | 29 | 28536 | 28513 | 28655 | -175.82 | 1.75% |

Gold Online Futures

| Series | Settle | Change | Vol Contracts | Vol Change | OI | OI Change | Days to Delivery | Theoretical |
|--------|---------|--------|---------------|------------|------|-----------|------------------|-------------|
| GOM20 | 1768.80 | 0.00 | 7623 | 0 | 3082 | 0 | -93 | 1886.64 |

USD Futures

| Series | Settle | OI Change | Days to Delivery | Theoretical | Basis |
|--------|--------|-----------|------------------|-------------|-------|
| USDK20 | 31.87 | 0.00 | -125 | 31.32 | 0.23 |
| USDM20 | 30.93 | 0.00 | -93 | 31.40 | -0.71 |
| USDN20 | 31.38 | 0.00 | -62 | 31.48 | -0.25 |
| USDU20 | 31.70 | 0.00 | -1 | 31.63 | 0.06 |

DISCLAIMER: รายงานฉบับนี้จัดทำโดยบริษัทหลักทรัพย์ ฟินันเซีย ไซรัส จำกัด (มหาชน) "บริษัท" ข้อมูลที่ปรากฏในรายงานฉบับนี้ถูกจัดทำขึ้นบนพื้นฐานของแหล่งข้อมูลที่เราเชื่อหรือควรเชื่อว่าจะมีความน่าเชื่อถือ และ5ความถูกต้อง อย่างไรก็ตามบริษัทไม่รับรองความถูกต้องครบถ้วนของข้อมูลดังกล่าว ข้อมูลและความเห็นที่ปรากฏอยู่ในรายงานฉบับนี้อาจมีการเปลี่ยนแปลง แก้ไข หรือเพิ่มเติมได้ตลอดเวลาโดยไม่ต้องแจ้งให้ทราบล่วงหน้า บริษัทไม่มีความประสงค์ที่จะชักจูงหรือชี้ชวนให้ผู้ลงทุน ลงทุนซื้อหรือขายหลักทรัพย์ตามที่ปรากฏในรายงานฉบับนี้ รวมทั้งบริษัทไม่ได้รับประกันผลตอบแทนหรือราคาของหลักทรัพย์ตามข้อมูลที่ปรากฏแต่อย่างใด บริษัทจึงไม่รับผิดชอบต่อความเสียหายใดๆ ที่เกิดขึ้นจากการนำข้อมูลหรือความเห็นในรายงานฉบับนี้ไปใช้ไม่ว่ากรณีใดก็ตาม ผู้ลงทุนควรศึกษาข้อมูลและใช้ดุลยพินิจอย่างรอบคอบในการตัดสินใจลงทุน

บริษัทขอสงวนลิขสิทธิ์ในข้อมูลและความเห็นที่ปรากฏอยู่ในรายงานฉบับนี้ ห้ามมิให้ผู้ใดนำข้อมูลและความเห็นในรายงานฉบับนี้ไปใช้ประโยชน์ คัดลอก ตัดแปลง ทำซ้ำ นำออกแสดงหรือเผยแพร่ต่อสาธารณชนไม่ว่าทั้งหมดหรือบางส่วน โดยไม่ได้รับอนุญาตเป็นลายลักษณ์อักษรจากบริษัทล่วงหน้า การลงทุนในหลักทรัพย์มีความเสี่ยง ผู้ลงทุนควรศึกษาข้อมูลและพิจารณาอย่างรอบคอบก่อนการตัดสินใจลงทุน

บริษัทหลักทรัพย์ ฟินันเซีย ไซรัส จำกัด (มหาชน) อาจเป็นผู้ดูแลสภาพคล่อง (Market Maker) และผู้ออกใบสำคัญแสดงสิทธิหรืออนุพันธ์ (Derivative Warrants) บนหลักทรัพย์ AAV, ADVANC, AEONTS, AMATA, ANAN, AOT, AP, BANPU, BBL, BCH, BCP, BCPG, BDMS, BEAUTY, BEC, BEM, BGRIM, BH, BJC, BLAND, BPP, BTS, CBG, CENTEL, CHG, CK, CKP, COM7, CPALL, CPF, CPN, DELTA, DTAC, EA, EGCO, EPG, ERW, ESSO, GFPT, GLOBAL, GPSC, GULF, GUNKUL, HANA, HMPRO, INTUCH, IRPC, IVL, JAS, JMT, KBANK, KCE, KKP, KTB, KTC, LH, MAJOR, MBK, MEGA, MINT, MTC, ORI, OSP, PLANB, PRM, PSH, PSL, PTG, PTT, PTTEP, PTTGC, QH, RATCH, ROBINS, RS, SAWAD, SCB, SCC, SGP, SIRI, SPALI, SPRC, STA, STEC, SUPER, TASCOS, TCAP, THAI, THANI, TISCO, TKN, TMB, TOA, TOP, TPIPP, TRUE, TTW, TU, TVO, WHA และ SET50 Future โดยบริษัทฯ อาจจัดทำบทวิเคราะห์ของหลักทรัพย์อ้างอิงดังกล่าว ดังนั้น นักลงทุนควรศึกษารายละเอียดในหนังสือชี้ชวนของใบสำคัญแสดงสิทธิหรืออนุพันธ์ดังกล่าวก่อนตัดสินใจลงทุน

หมายเหตุ: ประธานกรรมการของบริษัทหลักทรัพย์ ฟินันเซีย ไซรัส จำกัด (มหาชน) ดำรงตำแหน่งเป็นกรรมการของบริษัท ทู คอร์ปอเรชั่น จำกัด (มหาชน)

Remark : FSS's Chairman is a TRUE's director.