



SET INDEX

เมื่อชนแนวต้านหลัก 1650 จุดไป
แล้ว วันนี้มีโอกาสอ่อนตัวกลับ

เมื่อวานชนแนวต้าน 1650 จุดแล้วไม่ผ่าน คาดว่าวันนี้มีความเสี่ยงที่จะอ่อนตัวกลับ โดยมีฐาน 1640/1636 จุดรองรับ (ยกเว้นดัชนีทะลุเร็วผ่าน 1650 จุด จะเป็นการขึ้นต่อเนื่องแบบไม่พักฐาน) คาดประคองตัวไม่หลุดต่ำกว่า เป็นจังหวะซื้อเล่นรอบดักดี

ขณะที่รอบสั้นจะไม่มีการทำ Low ใหม่ต่ำกว่า 1585 จุด เนื่องจากภาพรายสัปดาห์ให้สัญญาณตั้งฐานฟื้นตัว ประเมิน 1600 จุดเป็นฐานหนาแน่น

แนวรับ	1640**	1636*
แนวต้าน	1650**	1654*



Technical Review:

- S50U18: อ่อนตัวราย ชม. ไม่หลุดแนวรับ 1070 จุด หรือ 1064 จุด ยังเป็นจังหวะ Long ดักดี
- Momentum Trading : KKP , PTTEP
- Swing Trading : META , EGCO

SET50 Index Futures



มีโอกาสอ่อนตัวราย ชม. หลังวานนี้ชนแนวต้าน 1080 จุด

19 ก.ค. 61 นักลงทุนต่างชาติกลับมา Long สุทธิ 11,671 สัญญา ส่วนหนึ่งเป็นการปิดสถานะ Short (26 มิ.ย. - 19 ก.ค. Long สุทธิสะสม 31,716 สัญญา)

เมื่อวานปิดด้วยค่า Basis -8.15 จุด จากพอร์ทที่ผ่าน มา Basis -4.82 จุด ทำให้การไปต่อทันทียังจำกัด และเมื่อวานชนแนวต้านของภาพหลัก ณ ระดับ 1080 จุด และยังไม่ถึงให้เกิด Higher High ฉะนั้นวันนี้มีโอกาสอ่อนตัว กลับลงมาทดสอบแนวรับ 1071 จุด และ 1064 จุดในระหว่าง ชม. การซื้อขาย ก่อนฟื้นตัวในกรอบแกว่งออกข้าง ยกเว้นข้ามแนวต้าน 1084 จุดได้ ถึงจะเปลี่ยนให้รอบหลักกลับมาอยู่ในแนวโน้มแกว่งขึ้นแบบไม่มีย่อตัว

กลยุทธ์ S50U18 (Swing Trade)

- พอร์ตว่าง รอเปิด Short ที่แนวต้าน 1079-1080 จุด เพื่อรอปิดที่แนวรับ 1071 จุด และเปิด Long กลับอีกรอบ (**ทะลุแนวต้าน 1084 จุดตัดขาดทุนทันที**)
- บ่ายเมื่อนี้ การย่อราย ชม. ไกลแนวรับ 1070 จุดได้ ปิดทำกำไรสถานะ Short สำหรับต้นทุน 1075 จุดไปแล้ว และพอร์ทเปิด Long กลับทันทีในรอบบ่ายเมื่อวานช่วงสลับย่อใกล้ 1070 จุด ระยะชน 1075-1080 จุดได้ปิดทำกำไรรอบในวันไปแล้ว

แนวรับ		แนวต้าน	
--------	--	---------	--

1071** 1064* 1080** 1084

Contracts	Long	Short	Net	YTD
Institution	30975	34574	-3599	21515
Foreign	33616	21945	11671	10392
Local	78942	87014	-8072	-31907

SET50 Index Options

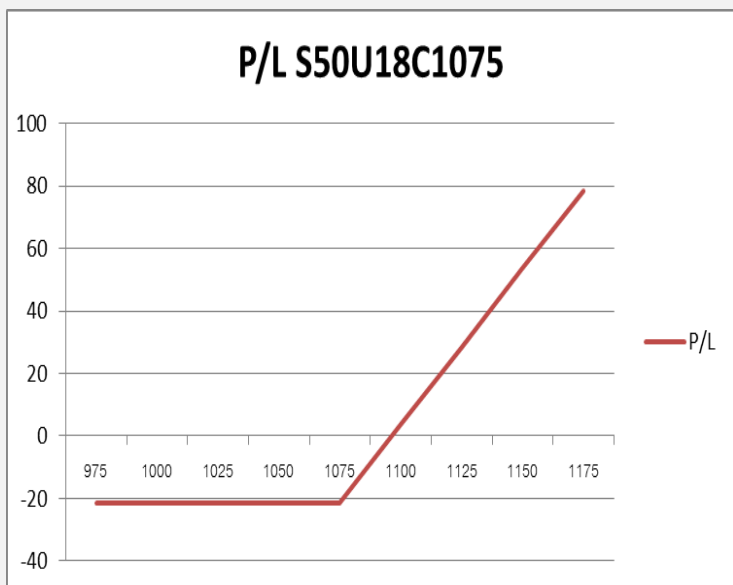

คำแนะนำ : Wait and See

กลยุทธ์ : -
 ขาดทุนสูงสุด : -
 กำไรสูงสุดทางทฤษฎี : -
 เป้าหมายการทำกำไร : -
 จุดคุ้มทุน(เมื่อหมดอายุ) : -

SET50 Index	Long S50U18C1075	Cost	Profit/Loss
975	-100	21.5	-21.5
1000	-75	21.5	-21.5
1025	-50	21.5	-21.5
1050	-25	21.5	-21.5
1075	0	21.5	-21.5
1100	25	21.5	3.5
1125	50	21.5	28.5
1150	75	21.5	53.5
1175	100	21.5	78.5

		Price	Change	Vol.	Open Interest	Intrinsic Value	Time Value	Break Even	All-in-Premium	Implied Volatility	Effective Gearing
Call Option	S50U18C1025	61.00	2.70	30	368	59.85	1.15	1086.00	0.00	0.00%	17.28
	S50U18C1050	41.70	3.50	75	1022	34.85	6.85	1091.70	0.01	8.69%	21.58
	S50U18C1075	27.20	1.80	271	4441	9.85	17.35	1102.20	0.02	10.65%	24.35
	S50U18C1100	16.00	1.60	400	3,233	0.00	16.00	1116.00	0.03	11.26%	28.57
	S50U18C1125	8.50	0.90	212	1,927	0.00	8.50	1133.50	0.04	11.55%	33.48

Put Option	S50U18P1025	9.80	-1.40	432	2330	0.00	9.80	1015.20	-0.06	17.29%	-22.66
	S50U18P1050	16.30	-1.70	401	2348	0.00	16.30	1033.70	-0.05	17.02%	-20.22
	S50U18P1075	25.90	-2.40	346	3,977	0.00	25.90	1049.10	-0.03	16.96%	-17.65
	S50U18P1100	39.50	-3.10	80	1,432	15.15	24.35	1060.50	-0.02	17.41%	-14.89
	S50U18P1125	56.80	1.70	44	820	40.15	16.65	1068.20	-0.02	18.33%	-12.35

Media & Publishing

	Level 1	Level 2
Support	54.10	53
Resistance	55.50	57

เริ่มเห็นสัญญาณบวก หลังพักมานาน

ดัชนีกลุ่มสื่อและสิ่งพิมพ์ เริ่มมีสัญญาณบวกแรกเข้ามา หลังจากที่พักตัวลงมานาน โดยดัชนีทะลุกรอบแนวต้าน High เดิมที่ 54 จุด ขึ้นมาได้ ดึงภาพระยะกลางเป็นบวก

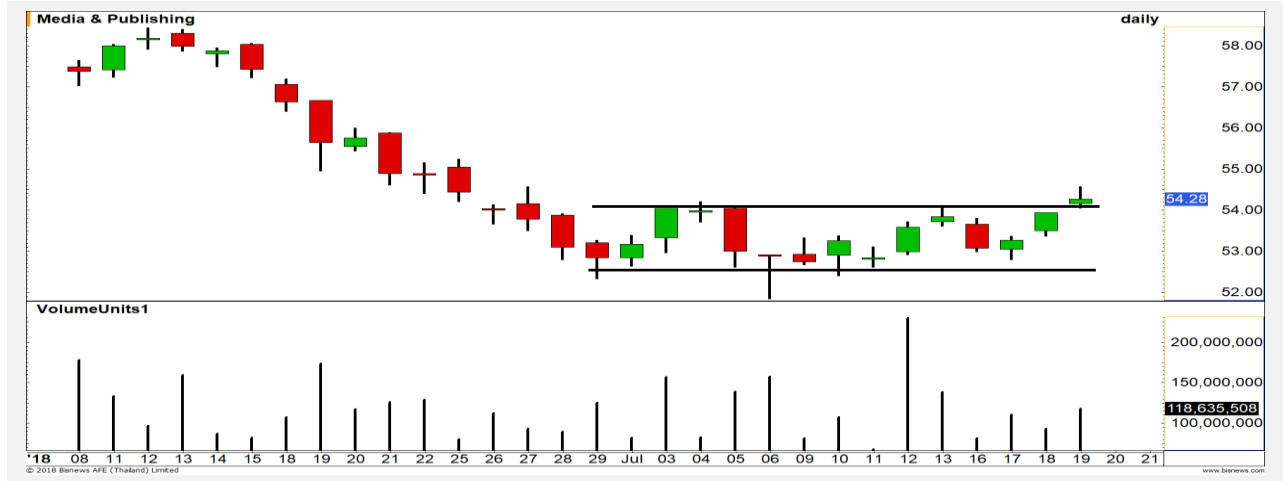

Transportation & Logistics

	Level 1	Level 2
Support	353	346
Resistance	365	373

Technical Rebound

ดัชนีกลุ่มขนส่งและโลจิสติกส์ รอบสั้นเกิดการ Rebound กลับขึ้นมา หลังมีสัญญาณ Bullish divergence กับ RSI มีแนวต้านรอทดสอบที่ 365 / 373 จุด



Top Most Active



Support 6 5.80 Resistance 6.50 6.80

TRUE (DAY): โมเมนตัมในช่วงนี้แข็งแกร่ง ราคาสามารถขึ้นปิดที่บริเวณ High ของวัน มองมีโอกาสปรับตัวขึ้นต่อ

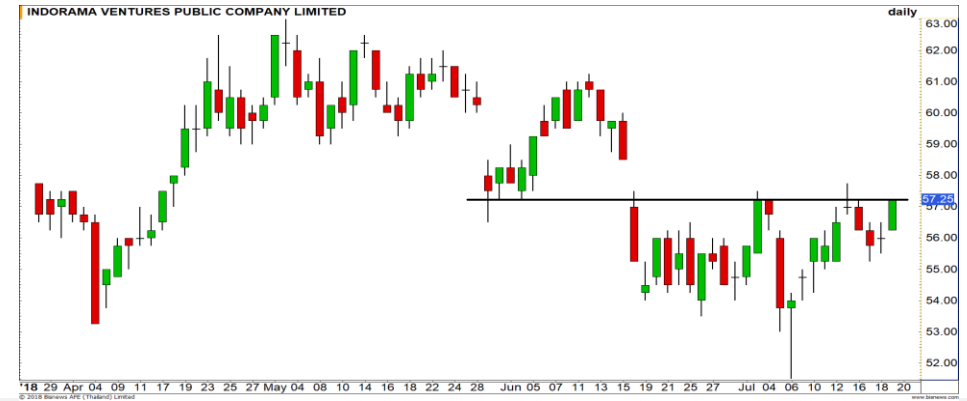

Support 55.75 54 Resistance 57.50 59.25

IVL (DAY): การขึ้นมาใกล้แนวต้านสำคัญที่ 57.50 บาท รอราคาทะลุผ่านระดับดังกล่าวเพื่อเปิด Upside ในการขึ้นต่อ มิฉะนั้นจะยังคงภาพ Sideway



Support 61.75 60.75 Resistance 64.50 67

AOT (DAY): เกิดสัญญาณ Bullish divergence กับ RSI ประเมินราคาเข้าสู่รอบ Technical Rebound



Support 75.75 74.25 Resistance 78.50 80

PTTGC (DAY): เห็นการยกฐานสูงขึ้นในภาพราย ชม. มีโอกาสได้เห็นการขึ้นทดสอบ High เดิมที่ 78.50 บาทอีกครั้ง

Momentum Trading

KKP

Support | 71.75
Resistance | 73.75
Stop loss | 70.50

คำแนะนำระยะสั้น (BUY)

เกิดภาพการ Breakout ขึ้นทำ High ใหม่ของรอบ Upside กลับมาถูกเปิดกว้างอีกครั้ง ราคามีโอกาสปรับตัวขึ้นต่อวางเป้าหมายที่ 73.75 บาท



PTTEP

Support | 130
Resistance | 133.50-135
Stop loss | 129.50

คำแนะนำระยะสั้น (BUY)

แท่งเทียนเกิดรูปแบบ Doji บวกกับมีแรงซื้อหนุนเข้ามา ทำให้การแกว่งตัวในกรอบสามเหลี่ยม มีโอกาสที่ราคาจะฟื้นเข้าหาแนวต้าน 133.50-135 บาท

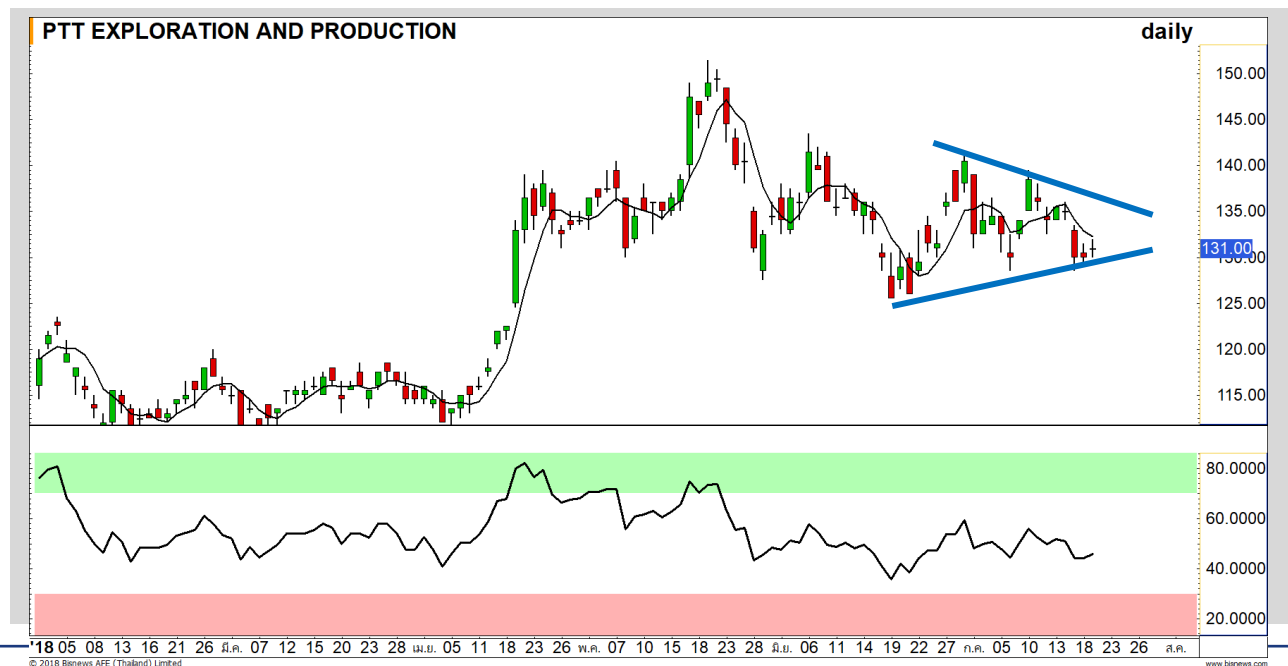

Swing Trading



Support	2.24
Resistance	2.40
Stop loss	2.18

คำแนะนำระยะสั้น (BUY)

ราคาขอลดลงมาใกล้เส้น Uptrend line เรามองเป็นจังหวะการเข้าซื้อที่ดี มีโอกาสที่จะได้เห็นการดีดกลับเพื่อขึ้นทดสอบเป้าหมาย 2.40 บาท

META

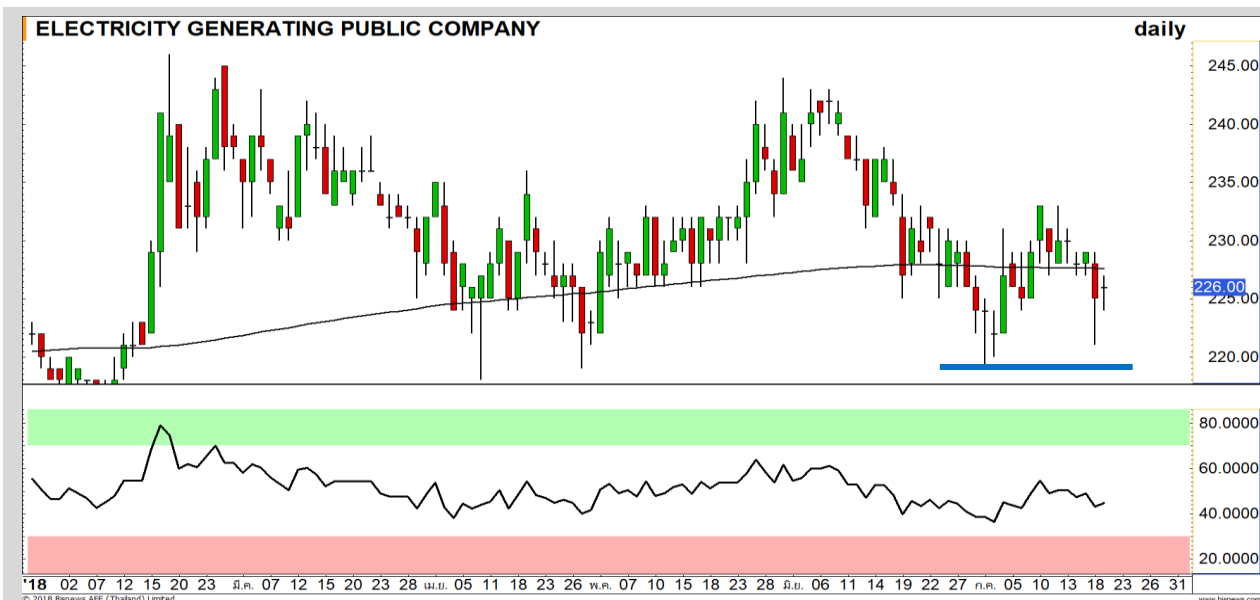

Support	222
Resistance	230
Stop loss	219

คำแนะนำระยะสั้น (BUY)

แท่งเทียนเกิด Doji ขณะที่การชะลอตัวไม่หลุดแนวรับ 219 บาท มีโอกาสที่ราคาจะผัน 228 บาทเพื่อเปิด Upside เข้าหาแนวต้าน 230 บาท

EGCO

GLOBAL

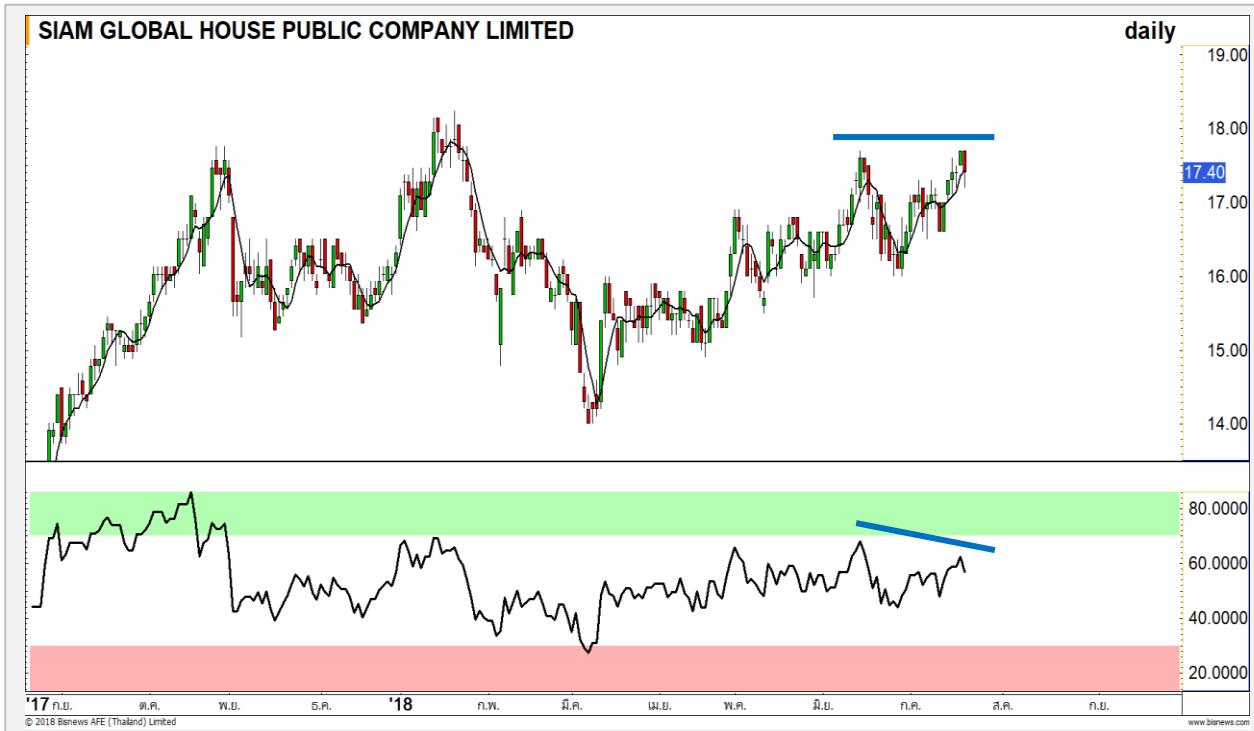

เทียบราคาวันก่อนหน้า

Close Price	%Change
17.40	-1.69%

(ข้อมูล ณ เวลา 17.00 น. ของวันก่อนหน้า)

ระยะฟิ้นตัวราย ชม. เข้าหาแนวต้าน

17.70-18.10 บาท แนะนำทำ SBL

แนวรับ		แนวต้าน	
17.00	16.80	17.70	18.10

เมื่อวานซื้อคืนหุ้น PSL (ต้นทุนช่วง 12.70-12.90 บาท) ไปแล้ว หลังราคาแตะแนวซื้อคืน 12.30 บาท

วันนี้แนะนำ SBL หุ้น GLOBAL คาดราคาจะเข้าสู่ระยะชะลอตัว หลังเกิด Bearish Divergence ใน RSI

ปริมาณหุ้นที่ให้ยืมเพื่อขายชอร์ต

Stock	Available for borrowing (Share)
GLOBAL	1,417,500

(ข้อมูล ณ เวลา 9.00 น. ของวันก่อนหน้า)

ทะลุแนวต้าน 18.10 บาทตัดขาดทุน

สอบถามข้อมูลเพิ่มเติม กรุณาติดต่อ ฝ่ายธุรกิจยืมและให้ยืมหลักทรัพย์

โทรศัพท์ : 02-658-9699

Email: sbl@fnস্যrus.com



GPSC: GPSC24C1812A



แนวรับ		แนวต้าน	
69.00	68.00	71.50	73.00

GPSC เป็นเพียงไม่กี่ตัวที่ลงมารอบนี้ยังสามารถยืนเหนือเส้นค่าเฉลี่ย 200 วันได้ พร้อมทั้งเมื่อวานนี้ราคาสามารถ Break Downtrend Line ได้ ประเมินสู่ออกการฟื้นตัว

แนวโน้มจะเปลี่ยนเป็นลบเมื่อราคาปิดต่ำกว่าเส้น 200 วันที่ 68.00 บาท



สอบถามข้อมูลเพิ่มเติม
โทรศัพท์ 02-658-9915
Email: dw@fnsyrus.com
Line: @dw24

ตารางราคา

* ตารางราคาใช้เปรียบเทียบในการซื้อขายช่วง market open เท่านั้น ไม่รวมช่วง market call

Name	GPSC24C1812A	Implied Volatility	48.00%
Underlying	GPSC	Delta	30.50%
Type	Call	Listing Date	15-Jun-2018
Strike	87.000	Last Trading Date	14-Dec-2018
Conversion Ratio	9.60000	Expire Date(Maturity Date)	19-Dec-2018
Moneyness	-23.84% OTM	outstanding (19-Jul-2018)	1,581,600

Underlying Bid*	DW Bid Price(THB) *				
	20-Jul-2018	23-Jul-2018	24-Jul-2018	25-Jul-2018	26-Jul-2018
71.25	0.41	0.40	0.39	0.39	0.39
71.00	0.40	0.39	0.39	0.38	0.38
70.75	0.39	0.38	0.38	0.37	0.37
70.50	0.38	0.37	0.37	0.37	0.36
70.25	0.37	0.36	0.36	0.36	0.36
70.00	0.37	0.36	0.35	0.35	0.35
69.75	0.36	0.35	0.35	0.34	0.34
69.50	0.35	0.34	0.34	0.34	0.33
69.25	0.34	0.33	0.33	0.33	0.33

TOP GAINER AND LOSER

5 TOP MAINBROAD GAINER

Rank	Stock	PClose	%Change	Support	Resistance	Trend (1 Week)	Technical View
1	GLAND	2.60	+8.33	2.52/2.40	2.70/2.80	Sideway Up	ราคาทำ High ใหม่ได้ตั้งภาพระยะสั้นเป็นบวก
2	SAWAD	33.25	+7.26	32.75/31.50	34.50/35.50	Sideway Up	ราคาทำ High ใหม่ได้จับแนวโน้มขาลง
3	SRICHA	15.00	+6.38	14.60/14.00	15.60/16.00	Sideway Up	ราคาทำ Higher High ได้ตั้งภาพสั้นเป็นบวก
4	BEAUTY	7.80	+6.12	7.50/7.10	8.20/8.70	Sideway	ราคาแกว่งตัวออกด้านข้างเพื่อเลือกทิศทาง
5	EA	35.00	+6.06	34.00/33.00	35.25/36.75	Sideway Up	รีบาวนด์ขึ้นมาที่แนวต้าน 35.25 ระวังแรงขาย

5 TOP MAINBROAD LOSER

Rank	Stock	PClose	%Change	Support	Resistance	Trend (1 Week)	Technical View
1	AH	28.75	-7.26	28.00/27.00	30.00/31.00	Sideway Down	เกิดสัญญาณ Bullish divergence ระยะสั้นมีโอกาสตั้ง
2	TAPAC	7.85	-4.85	7.65/7.40	8.05/8.35	Downtrend	ปรับตัวลงตามแนวโน้มหลักขาลง
3	META	2.28	-3.39	2.20/2.12	2.36/2.44	Sideway Up	พักตัวในแนวโน้มขาขึ้น สามารถทยอยสะสมได้
4	PSL	12.40	-3.13	12.10/11.80	12.50/12.90	Sideway	Rebound ไม่ผ่านแนวต้าน ที่ 12.50 บาท
5	GLOBAL	17.40	-1.69	17.00/16.80	17.70/18.10	Sideway Up	เกิด Bearish divergence ระยะสั้นมีโอกาสติดต้าน

หมายเหตุประกอบการเลือก Top Gainer และ Top Loser

- ปริมาณการซื้อขายเฉลี่ย 5 วัน มากกว่า 10 ล้านบาท
- ไม่นับรวม DW และ Warrant
- ราคาหุ้นไม่ต่ำกว่า 1 บาท

** เนื่องจากหุ้นในกลุ่มนี้ส่วนใหญ่เป็นหุ้นที่ผันผวนแรงกว่าตลาด นักลงทุนควรใช้ความระมัดระวังเป็นพิเศษ **



Crude Oil (WTI)



	Level 1	Level 2
Support	67.80	67
Resistance	70.10	71

เข้าสู่รอบการฟื้นตัว

ราคาน้ำมัน WTI ในภาพรายวัน ราคาทยอยฟื้นตัวอย่างต่อเนื่องเป็นวันที่ 2 โดยประเมินว่าเป็นการเข้าสู่รอบ Technical Rebound แนวต้านถัดไปที่ 71 ดอลลาร์ต่อบาร์เรล

TOCOM Rubber



	Level 1	Level 2
Support	830	818
Resistance	868	890

เสี่ยงลงต่อ

ราคายางพาราในตลาด TOCOM ยังคงเผชิญความเสี่ยงการอ่อนตัวลงต่อเนื่อง หลังจากที่ไม่สามารถผ่านแนวต้านเส้น Downtrend line ที่บริเวณ 175 เยนต่อกก. (หน่วย : เยนต่อกิโลกรัม)

Gold Futures

แนวต้านที่ 1230 ดอลลาร์ ยังคงทำงานได้ดี

เมื่อคืนที่ผ่านมาราคาทองคำแดงสลับระหว่างชั่วโมง การซื้อขาย ขึ้นมาทดสอบที่แนวต้าน 1230 ดอลลาร์ ก่อนเผชิญแรงขายทันที ประเมินทิศทางระยะสั้นยังคงเป็น ทางด้านลบอยู่

ทั้งนี้หากราคาทองคำสามารถปรับตัวเหนือแนว ต้านที่บริเวณ 1230 ดอลลาร์อีกครั้ง ก็จะลบล้างภาพ ดังกล่าว

คำแนะนำระยะสั้น GFQ18

- ต้นทุน Short ที่ 1228 ดอลลาร์ รอปิดทำกำไรที่ บริเวณ 1218 – 1220 ดอลลาร์ โดยมีจุดตัดขาดทุน กำไร หากราคาทองคำกลับมายืนเหนือเหนือ 1224 ดอลลาร์อีกครั้ง

19 ก.ค. 2018

กองทุน SPDR เพิ่มการถือครองทองคำขึ้น 4.12 ตัน ขึ้นมาอยู่ที่ระดับ 798.13 ตัน



แนวรับ		แนวต้าน	
1215	1210	1226	1230

Contracts	Long	Short	Net	YTD
Institution	15222	14657	565	-10260
Foreign	1490	2412	-922	-24467
Local	6603	6246	357	34727

USD Futures

ค่าเงินบาทแข็งค่าระยะสั้น เป็นโอกาสสะสมสถานะ

ขณะนี้ค่าเงินบาทแข็งระหว่างชั่วโมงการซื้อขายขึ้นมาที่บริเวณแนวรับ 33.30 - 33.35 บาท/ดอลลาร์ หลังจากที่ค่าเงินบาทอ่อนตัวไปทำ High ที่ 33.49 บาท/ดอลลาร์เมื่อวันก่อน ประเมินการแข็งค่ารอบนี้เป็นการพักตัวเพื่อสะสมแรงที่จะอ่อนค่าต่อ จึงเป็นโอกาสในการเข้าสะสมสถานะ

โดยภาพดังกล่าวจะถูกกลบล้างเมื่อค่าเงินบาทแข็งขึ้นเกินระดับ 33.30 บาท/ดอลลาร์อีกครั้ง

คำแนะนำระยะสั้น USDU18

- รอเปิดสถานะ Long ที่บริเวณ 33.30-33.35 บาท/ดอลลาร์ มีเป้าหมายทำกำไรที่ 33.45-33.50 บาท/ดอลลาร์ และมีจุดตัดขาดทุนที่ 33.28 บาท/ดอลลาร์

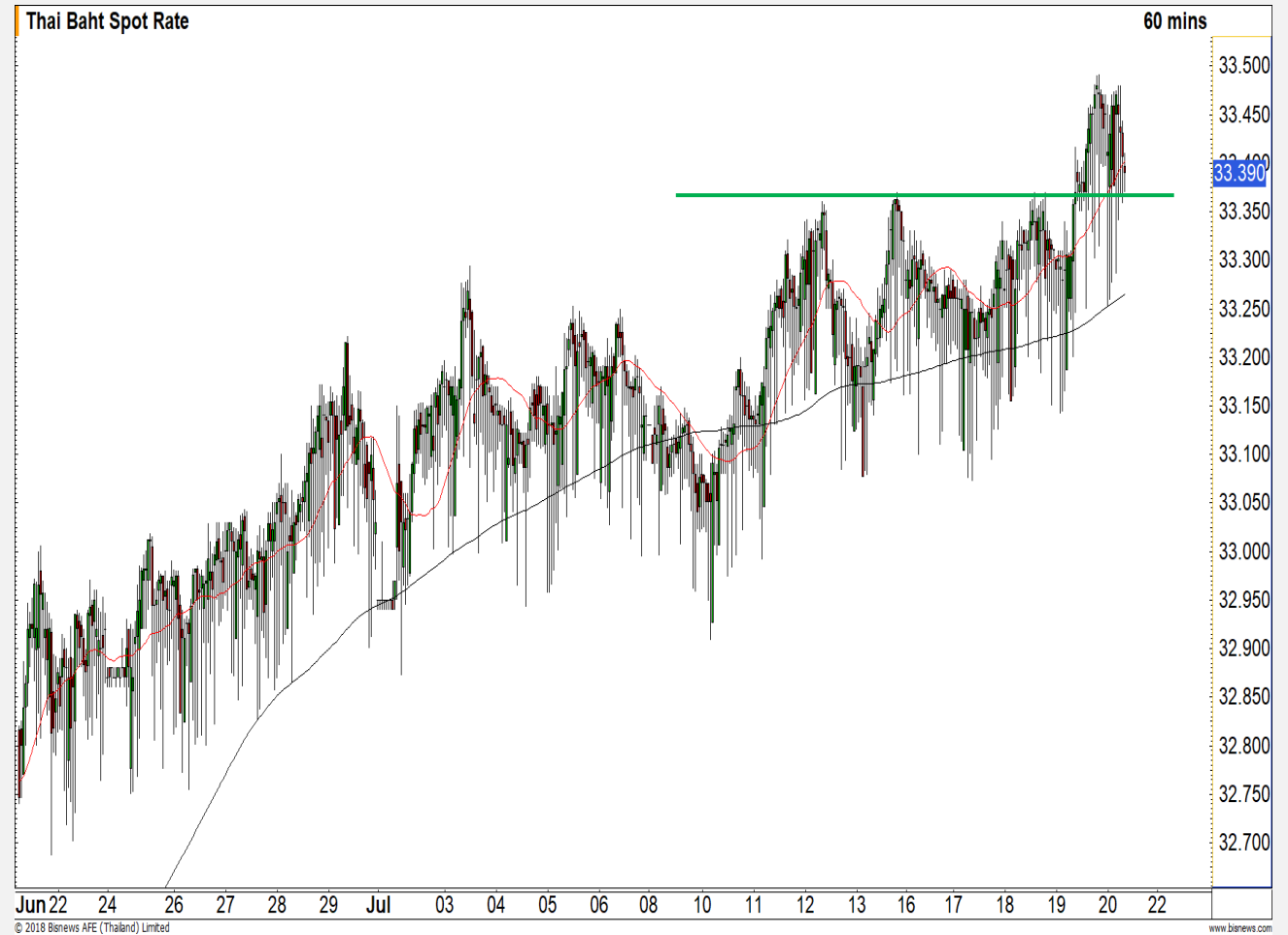

แนวรับ		แนวต้าน	
33.35	33.30	33.45	33.50**

Market Summary & Theoretical Price

SET50 Index Futures

Series	Settle	Change	Vol. Contracts	Change	OI	Change	Days to Delivery	Theoretical			Div. Yield	Fund Rate	Basis	Premium Discount
								Theoretical	Lower	Upper				
S50N18	1083.2	5.7	49	10	1341	-15	6	1085.10	1084.96	1086.08	0.00	0.02	-1.65	-1.90
S50Q18	1079.5	5.3	166	139	1107	41	41	1086.67	1085.75	1093.37	0.00	0.02	-5.35	-7.17
S50U18	1076.7	4.3	131491	-15427	220073	-10627	69	1084.19	1082.66	1095.47	0.02	0.02	-8.15	-7.49
S50Z18	1078.1	4.5	10295	1886	17391	205	160	1074.48	1070.92	1100.64	0.04	0.02	-6.75	3.62
S50H19	1072.8	4.4	922	326	4390	-181	251	1052.70	1047.10	1093.73	0.06	0.02	-12.05	20.10
S50M19	1065.0	5.0	610	115	3126	18	342	1010.95	1003.33	1066.86	0.09	0.02	-19.85	54.05

Gold Futures

Series	Settle	Change	Vol. Contracts	Change	OI	Change	Days to Delivery	Theoretical			Premium / Discount	Risk Free Rate
								Theoretical	Lower	Upper		
GFQ18	19410	-40	140	-186	2820	-268	41	19456	19440	19576	-46.35	0.02
GFV18	19480	-20	84	-45	1038	-60	102	19505	19464	19804	-25.04	0.02
GFZ18	19520	-20	22	-90	280	-4	160	19551	19487	20020	-31.34	0.02

USD Futures

Series	Settle	Change	Days to Delivery	Theoretical	Basis
USDN18	33.42	0.08	6	33.42	0.02
USDQ18	33.45	0.13	41	33.51	0.05
USDU18	33.42	0.15	69	33.58	0.02
USDZ18	33.33	0.17	160	33.83	-0.07

DISCLAIMER: รายงานฉบับนี้จัดทำโดยบริษัทหลักทรัพย์ ฟินันเซีย ไซรัส จำกัด (มหาชน) "บริษัท" ข้อมูลที่ปรากฏในรายงานฉบับนี้ถูกจัดทำขึ้นบนพื้นฐานของแหล่งข้อมูลที่น่าเชื่อถือ และหรือมีความถูกต้อง อย่างไรก็ตามบริษัทไม่รับรองความถูกต้อง/ครบถ้วนของข้อมูลดังกล่าว ข้อมูลและความเห็นที่ปรากฏอยู่ในรายงานฉบับนี้อาจมีการเปลี่ยนแปลง แก้ไข หรือเพิ่มเติมได้ตลอดเวลาโดยไม่ต้องแจ้งให้ทราบล่วงหน้า บริษัทไม่มีความประสงค์ที่จะชักจูงหรือชี้ชวนให้ผู้ลงทุน ลงทุนซื้อหรือขายหลักทรัพย์ตามที่ปรากฏในรายงานฉบับนี้ รวมทั้งบริษัทไม่ได้รับประกันผลตอบแทนหรือราคาของหลักทรัพย์ตามข้อมูลที่ปรากฏแต่อย่างใด บริษัทจึงไม่รับผิดชอบต่อความเสียหายใดๆ ที่เกิดขึ้นจากการนำข้อมูลหรือความเห็นในรายงานฉบับนี้ไปใช้ไม่ว่ากรณีใดก็ตาม ผู้ลงทุนควรศึกษาข้อมูลและใช้ดุลยพินิจอย่างรอบคอบในการตัดสินใจลงทุน

บริษัทขอสงวนลิขสิทธิ์ในข้อมูลและความเห็นที่ปรากฏอยู่ในรายงานฉบับนี้ ห้ามมิให้ผู้ใดนำข้อมูลและความเห็นในรายงานฉบับนี้ไปใช้ประโยชน์ คัดลอก ตัดแปลง ทำซ้ำ นำออกแสดงหรือเผยแพร่ต่อสาธารณชนไม่ว่าทั้งหมดหรือบางส่วน โดยไม่ได้รับอนุญาตเป็นลายลักษณ์อักษรจากบริษัทล่วงหน้า การลงทุนในหลักทรัพย์มีความเสี่ยง ผู้ลงทุนควรศึกษาข้อมูลและพิจารณาอย่างรอบคอบก่อนการตัดสินใจลงทุน

บริษัทหลักทรัพย์ ฟินันเซีย ไซรัส จำกัด (มหาชน) อาจเป็นผู้ดูแลสภาพคล่อง (Market Maker) และผู้ออกใบสำคัญแสดงสิทธิอนุพันธ์ (Derivative Warrants) บนหลักทรัพย์ที่ปรากฏอยู่ในรายงานฉบับนี้ โดยบริษัท อาจจัดทำทวีเคาระห์ของหลักทรัพย์อ้างอิงดังกล่าวนี้ ดังนั้น นักลงทุนควรศึกษารายละเอียดในหนังสือชี้ชวนของใบสำคัญแสดงสิทธิอนุพันธ์ดังกล่าวก่อนตัดสินใจลงทุน