



SET INDEX

**รอบเช้าเปิดบวกเข้าหา
แนวต้านแรก 1694 จุด**

ภาพระดับสัปดาห์ขึ้นไปมีโอกาส
สลับพักตัวได้บ้าง แต่ยังวางเป็นแนวซื้อ
เพราะรอบนี้ดัชนีไม่น่าจะมีการทำ
Lower Low หลุด 1665 จุด เป็นแค่
คลายตัวลงจาก High 1730 จุด แล้วจะ
มีการปรับขึ้นต่อเพื่อทำ Higher High
วางเป้าหมาย 1750 จุด

ส่วนภาพเช้านี้คาดเปิดบวกเข้า
หาแนวต้านแรก 1694 จุด และจะปรับ
ขึ้นต่อเพื่อปิด Gap 1697.06-1705.20
จุด

แนวรับ	1687**	1684*
แนวต้าน	1700**	1705*

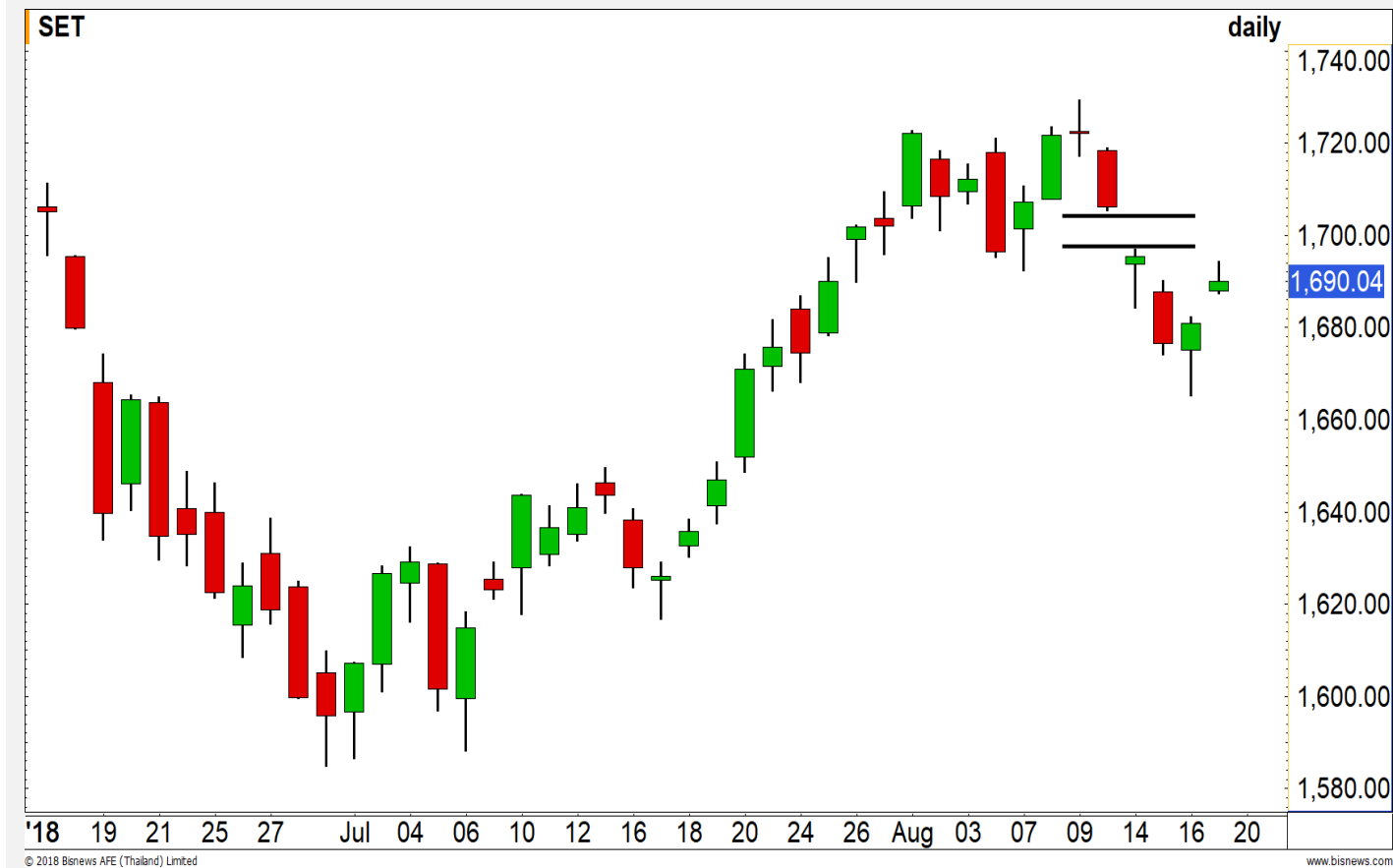
Technical Review:

- S50U18: เข้านี้เปิดบวกเข้าหาแนวต้านช่วงแรก 1113-1114 จุด และแนวต้านหลักของวันรอทดสอบ 1119 จุด
- Momentum Trading : MTC , MINT
- Swing Trading : CENTEL , PTG

SET50 Index Futures

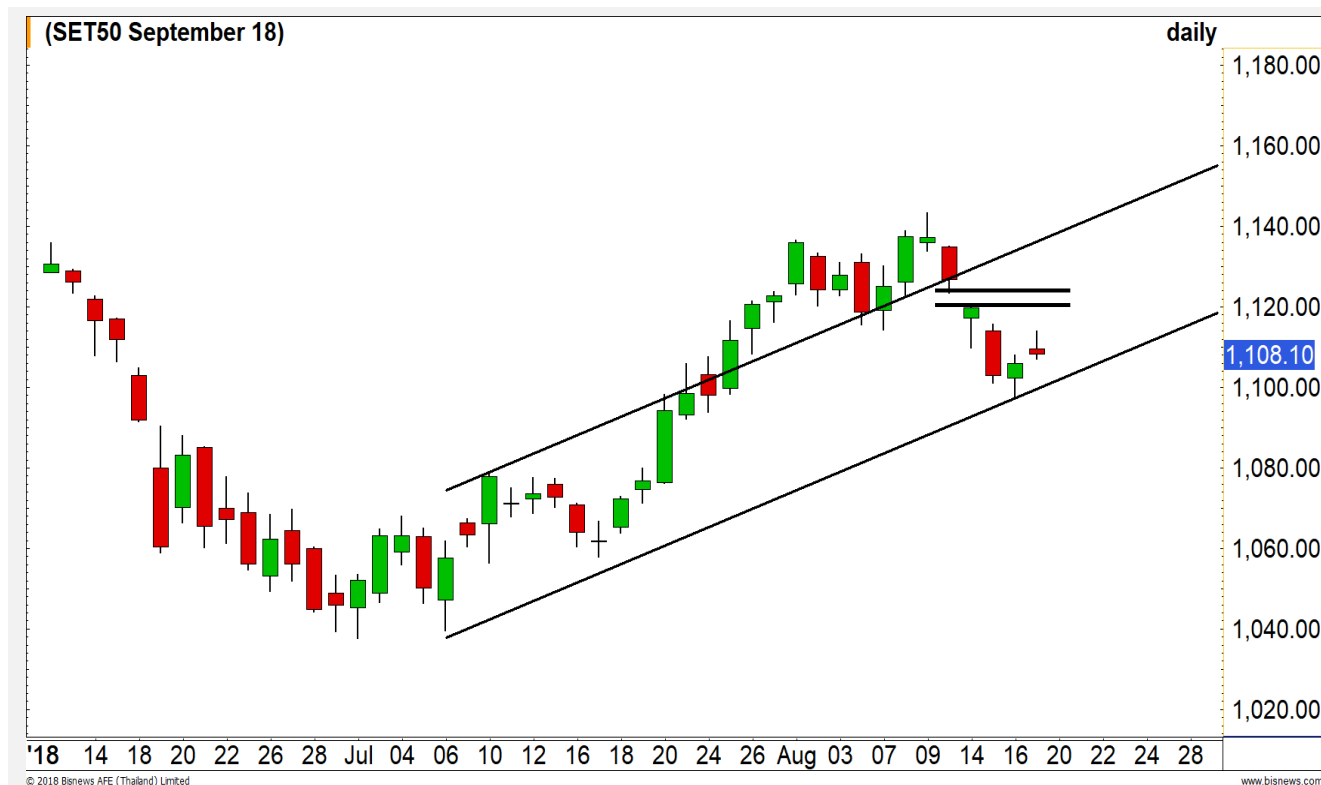

เช้านี้เปิดบวก วางแนวต้านแรก 1113-1114 จุด

17 ส.ค. 61 นักลงทุนต่างชาติ Short สุทธิเป็นวันที่หก 4,829 สัญญา (2 พ.ค. - 17 ส.ค. มียอด Long สุทธิสะสมลดลงเหลือ 2,680 สัญญา)

รอบหลักประเมิน 1095 จุดคือ ฐานพื้นกลับ ไม่น่าจะมีการดีง Low หลุดต่ำกว่า และมีโอกาสทยอยฟื้นขึ้น ปิด Gap 1120.10-1123.20 จุด และมีเป้าหมายหลัก 1130 จุด

ส่วนภาพเช้านี้จะเปิดบวกเข้าหาแนวต้านช่วงแรก 1113-1114 จุด และมีแนวต้านหลักของวันรอดทดสอบที่ 1119 จุด

กลยุทธ์ S50U18 (Trading Long)

- พอร์ตถือ Long ต้นทุนใกล้แนวรับ 1095 จุด รอดีดปิดทำกำไร (บางส่วนรอบสั้นปิดจบในวันที่แนวต้าน 1108-1114 จุดไปแล้ว) แนวต้าน 1114-1119 จุด ส่วนที่เน้นรอบกว้าง รอปิดสูงกว่า 1120 จุด **ปิดหลุด 1100 จุด ตัดขาดทุนกำไร**
- ถือ Long ต้นทุนช่วง 1101-1110 จุด รอระยะดีดเข้าหาแนวต้าน 1115-1120 จุดปิดทำกำไร **ปิดหลุด 1100 จุดตัดขาดทุน**

แนวรับ		แนวต้าน		
Contracts	Long	Short	Net	YTD
1105**	1100*	1114**	1119	
Institution	36178	30050	6128	18906
Foreign	19860	24689	-4829	12354
Local	71687	72986	-1299	-31260



SET50 Index Options

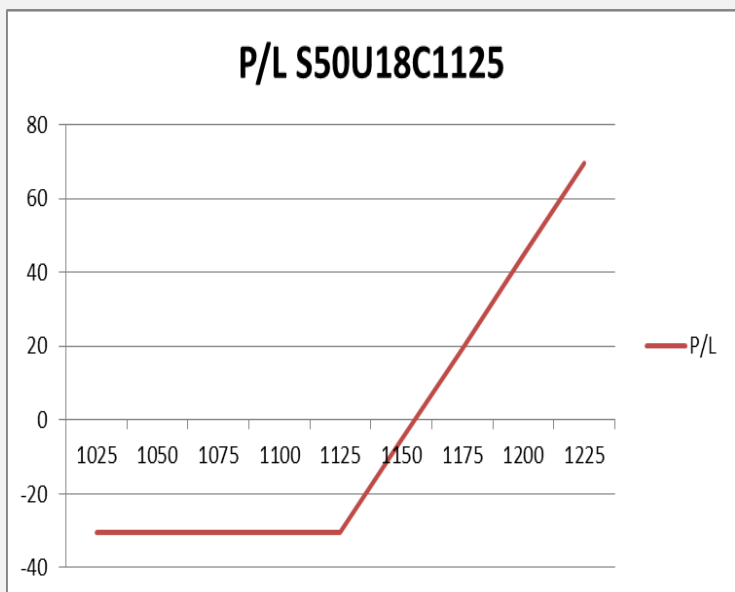

คำแนะนำ : Wait and See

กลยุทธ์ : -
 ขาดทุนสูงสุด : -
 กำไรสูงสุดทางทฤษฎี : -
 เป้าหมายการทำกำไร : -
 จุดคุ้มทุน(เมื่อหมดอายุ) : -

SET50 Index	Long S50U18C1075	Cost	Profit/Loss
1025	-100	30.5	-30.5
1050	-75	30.5	-30.5
1075	-50	30.5	-30.5
1100	-25	30.5	-30.5
1125	0	30.5	-30.5
1150	25	30.5	-5.5
1175	50	30.5	19.5
1200	75	30.5	44.5
1225	100	30.5	69.5

		Price	Change	Vol.	Open Interest	Intrinsic Value	Time Value	Break Even	All-in-Premium	Implied Volatility	Effective Gearing
Call Option	S50U18C1075	43.50	1.70	59	2821	41.46	2.04	1118.50	0.00	6.62%	24.81
	S50U18C1100	27.40	1.50	220	1,962	16.46	10.94	1127.40	0.01	11.59%	27.49
	S50U18C1125	14.00	0.30	294	3,161	0.00	14.00	1139.00	0.02	11.75%	35.51
	S50U18C1150	6.60	-0.20	171	3,596	0.00	6.60	1156.60	0.04	12.35%	42.35
	S50U18C1175	3.30	0.00	53	2,341	0.00	3.30	1178.30	0.06	13.48%	45.77

Put Option	S50U18P1075	10.90	-0.60	395	5,817	0.00	10.90	1064.10	-0.05	19.06%	-25.95
	S50U18P1100	17.60	-2.40	351	2,765	0.00	17.60	1082.40	-0.03	17.80%	-23.94
	S50U18P1125	30.40	-2.10	117	2,035	8.54	21.86	1094.60	-0.02	18.42%	-19.38
	S50U18P1150	48.40	-0.10	2	1,180	33.54	14.86	1101.60	-0.01	20.27%	-15.03
	S50U18P1175	64.20	-4.30	2	193	58.54	5.66	1110.80	-0.01	18.02%	-13.76

Banking

	Level 1	Level 2
Support	540	537
Resistance	552	560

Technical Rebound

ดัชนีกลุ่มธนาคาร ประเมินเข้าสู่รอบฟื้นตัว หลังจากได้เห็น การสร้างบริเวณ 540 จุด มองแนวต้านย่อยที่ Gap เคยเปิด ไว้บริเวณ 552 จุด

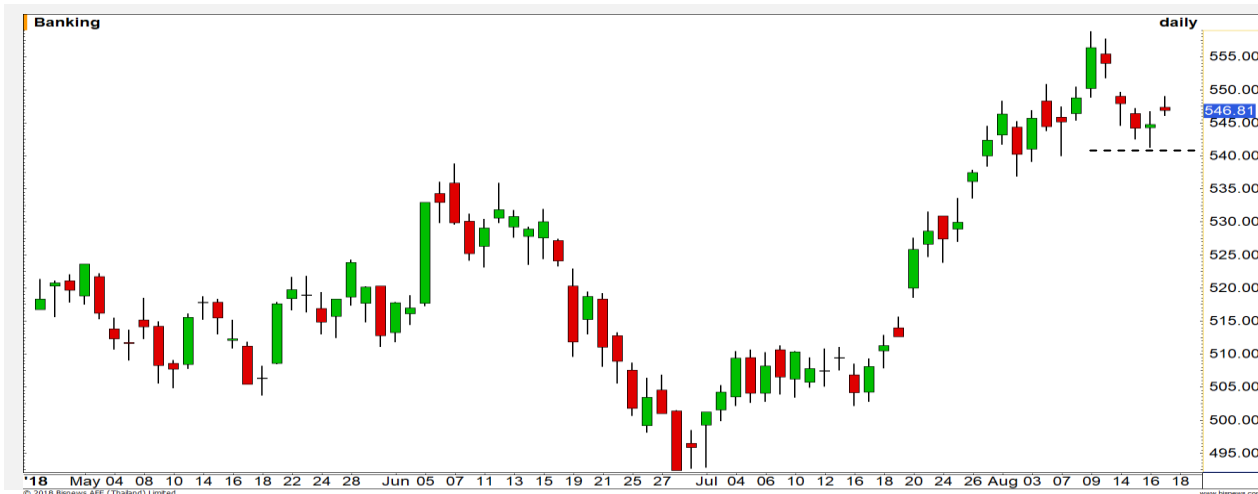

Automotive

	Level 1	Level 2
Support	550	530
Resistance	565	575

ความเสี่ยงอ่อนตัวยังมี

ดัชนีกลุ่มยานยนต์ ทิศทางโดยรวมเรายังให้นำหนักเป็น เชิงลบ ราคาแกว่งตัวลงตามกรอบ Downtrend channel มีแนวรับถัดไปที่ 550 จุด



Top Most Active



Support 51 50.50 Resistance 53 55

PTT (DAY): แท่งเทียนเกิดรูปแบบ Morning star มองเข้าสู่อรอบการปรับตัวขึ้นเพื่อทดสอบ High เดิมบริเวณ 53 บาท



Support 38.75 37.50 Resistance 42 45

SAWAD (DAY): Gap ที่เกิดเป็นลักษณะ Breakaway Gap ทางเทคนิคเป็นการเริ่มต้นแนวโน้มขาขึ้นใหม่อีกครั้ง

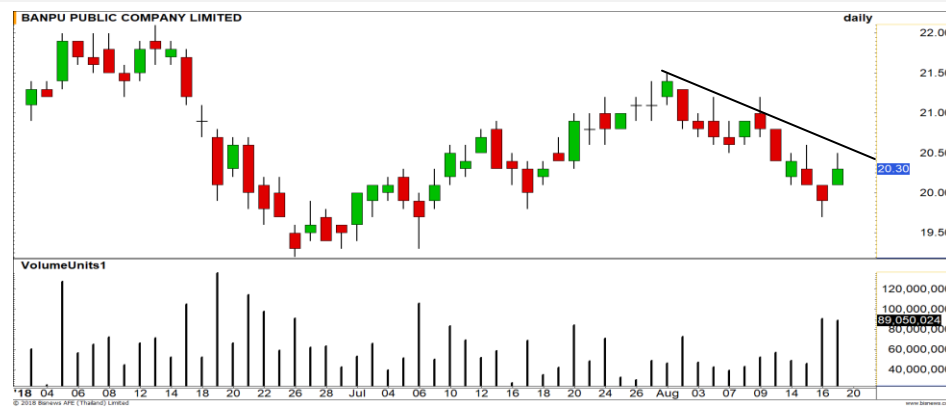

Support 20.10 19.80 Resistance 20.50 21

BANPU (DAY): รอราคาขึ้นผ่านแนวต้าน 20.50 บาท เพื่อตั้งภาพเชิงบวกกลับเข้ามาอีกครั้ง



Support 69 68 Resistance 72.25 73.25

CPALL (DAY): トラบโดที่ยังไม่หลุดระดับ 69 บาท ยังสามารถลุ้นการเกิด Technical Rebound เพื่อทดสอบแนวต้าน 72.25 บาทได้

Momentum Trading

MTC

Support | 40
Resistance | 42.75
Stop loss | 38.75

คำแนะนำระยะสั้น (BUY)

ราคาทะลุกรอบ Bull flag ขึ้นมาได้ เป็นสัญญาณการปรับตัวขึ้นต่อตามแนวโน้ม คาดได้เห็นการสร้าง High ใหม่ วางเป้าหมายรอบนี้ที่ 42.75 บาท

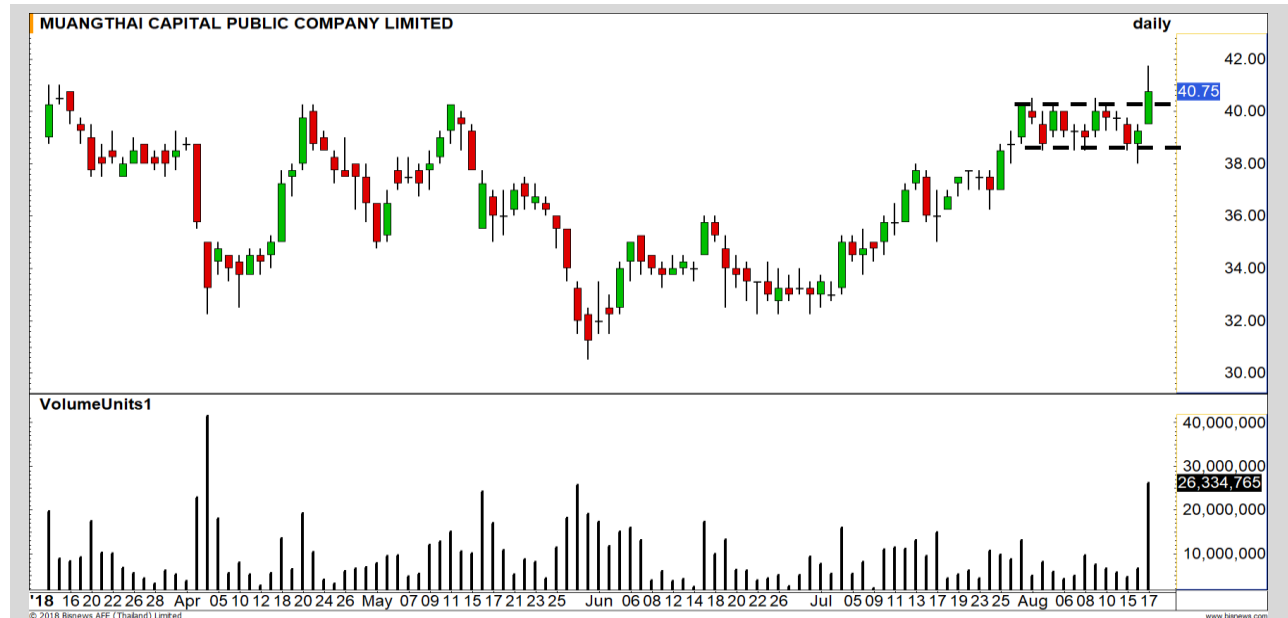

MINT

Support | 37.25
Resistance | 39.25-40
Stop loss | 36.75

คำแนะนำระยะสั้น (BUY)

ราคาตั้ง High ทะลุแนวพักตัว ณ ระดับ 37.50 บาท มีโอกาสติดต่อนเนื่องตามทิศทางหลักของรอบแกว่งขึ้น เป้าหมายแรก High ก่อนหน้า 39.25 บาท

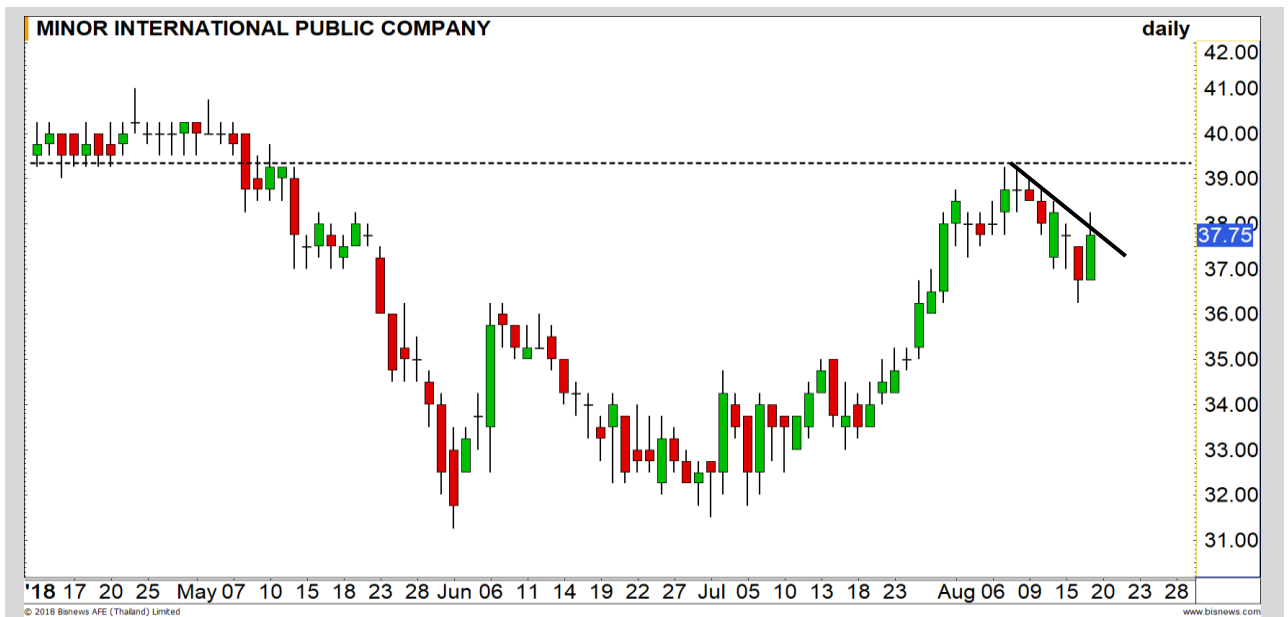

Swing Trading

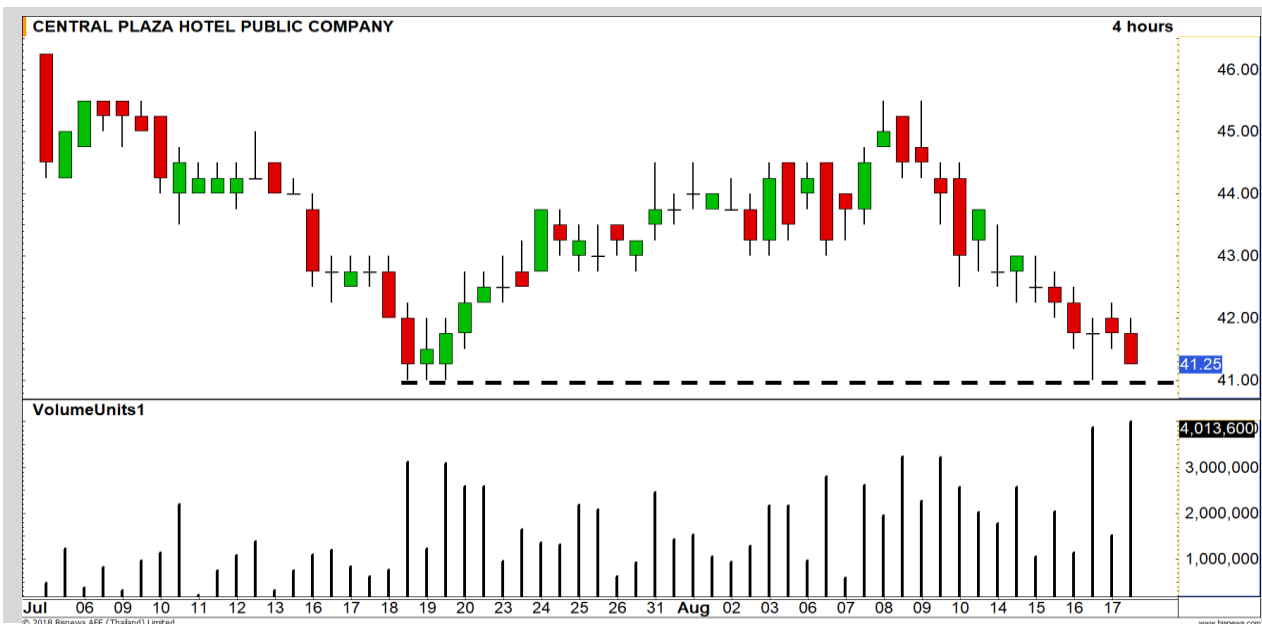

Support	41
Resistance	42.50
Stop loss	40

คำแนะนำระยะสั้น (BUY)

Downside การอ่อนตัวในรอบนี้ถูกจำกัดค่อนข้างมากแล้ว ราคาลงมาใกล้ทดสอบแนวรับ Low เดิม มีโอกาสได้เห็นการฟื้นตัวกลับในรอบสั้นนี้

CENTRAL

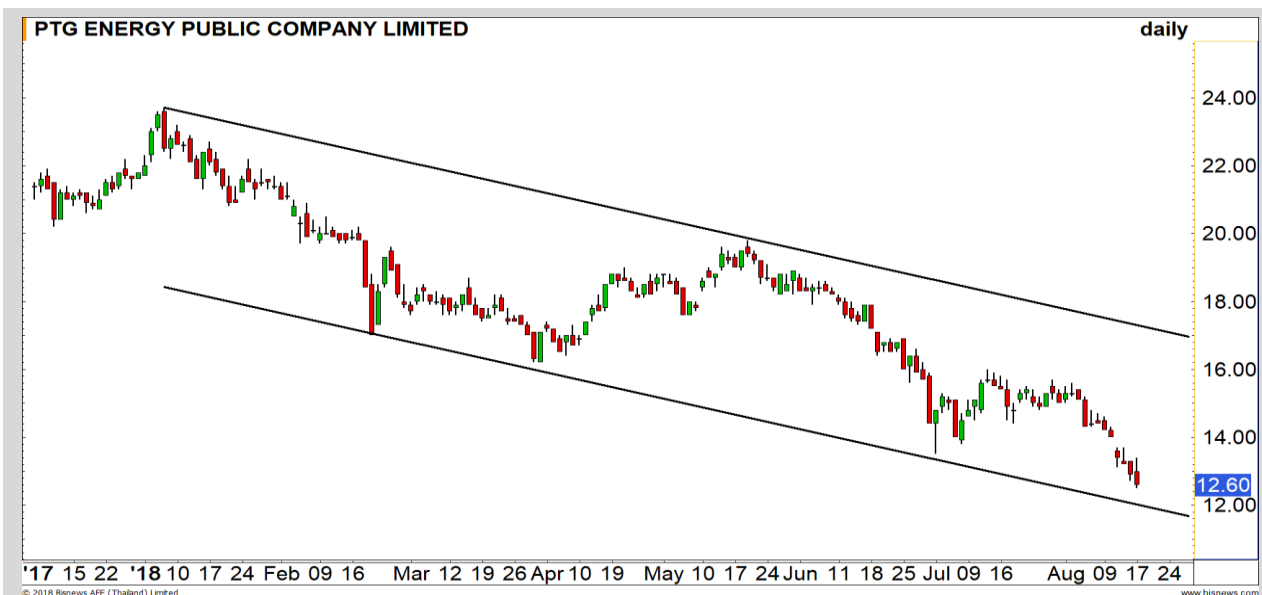

Support	12.30
Resistance	13.60
Stop loss	12.00

คำแนะนำระยะสั้น (BUY)

รอบหลักอยู่ใน Downtrend แต่ราคาลงมาใกล้กรอบล่าง 12 บาท มีโอกาสฟื้นกลับ โดยเฉพาะผ่าน 13.20 บาทจะเปิด Upside (High Risk High Return หลุด 12 บาทต้องตัดขาดทุนทันที)

PTG

SCC

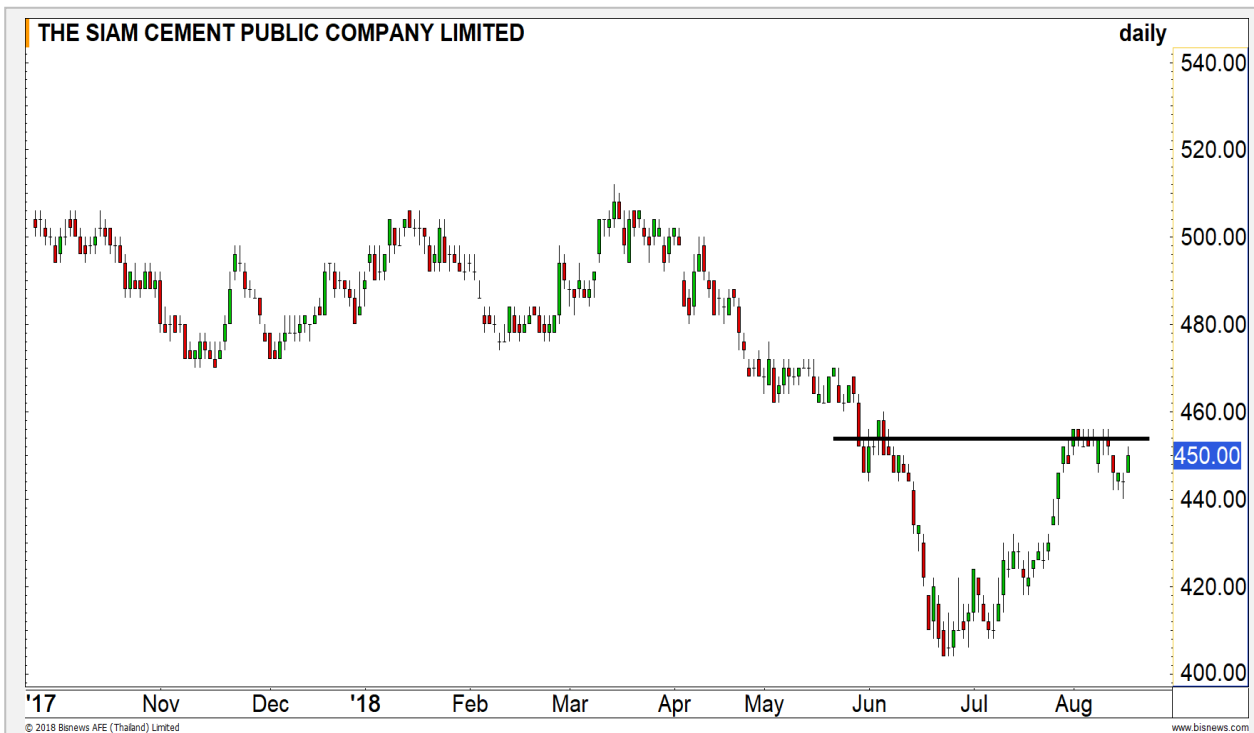

เทียบราคาวันก่อนหน้า

Close Price	%Change
450	-1.35%

(ข้อมูล ณ เวลา 17.00 น. ของวันก่อนหน้า)

ยังซื้อคืนได้ไม่ทั้งหมด
สำหรับการทำ SBL หุ้น SCC

แนวรับ		แนวต้าน	
440	436	450	454

พฤษภาคมที่ผ่านมาราคาแตะ Low 440 บาท ต้นทุนทำ SBL หุ้น SCC ไปในช่วงก่อนหน้า ณ ต้นทุน 444-446 บาทอาจซื้อคืนได้ไม่ทั้งหมด ยังรอดปิดที่ 440 บาท แต่ถ้าระหว่างวันผ่าน 454 บาทต้องตัดขาดทุน

ปริมาณหุ้นที่ให้ยืมเพื่อขายชอร์ต

Stock	Available for borrowing (Share)
SCC	198,100

(ข้อมูล ณ เวลา 9.00 น. ของวันก่อนหน้า)

ทะลุแนวต้าน 454 บาทตัดขาดทุน

สอบถามข้อมูลเพิ่มเติม กรุณาติดต่อฝ่ายธุรกิจยืมและให้ยืมหลักทรัพย์

โทรศัพท์ : 02-658-9699
Email: sbl@fnsyrus.com

HANA: HANA24C1810A

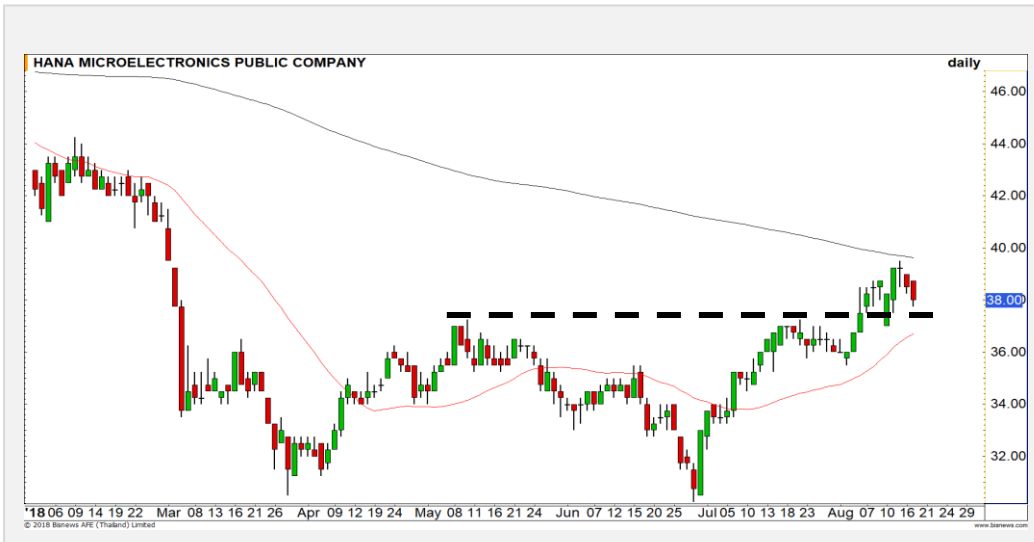

แนวรับ		แนวต้าน	
37.25	36.50	39.25	40.00

ราคาอยู่เหนือเส้นค่าเฉลี่ยระยะกลาง แนวโน้มเป็นขาขึ้นราคาพักตัวลงมา มองเป็นจังหวะเข้าเก็บเพื่อรอขายในจังหวะตั้งไปที่บริเวณ High ล่าสุดที่ 39.25

โดยมีจุดตัดขาดทุนเมื่อราคาต่ำกว่าระดับ 36.00 บาท อีกระลอก



สอบถามข้อมูลเพิ่มเติม
โทรศัพท์ 02-658-9915
Email: dw@fnsyrus.com
Line: @dw24

ตารางราคา

* ตารางราคาใช้เปรียบเทียบในการซื้อขายช่วง market open เท่านั้น ไม่รวมช่วง market call

Underlying Bid*	DW Bid Price(THB) *				
	20-Aug-2018	21-Aug-2018	22-Aug-2018	23-Aug-2018	24-Aug-2018
39.00	0.16	0.15	0.15	0.15	0.14
38.75	0.15	0.14	0.14	0.14	0.14
38.50	0.14	0.14	0.13	0.13	0.13
38.25	0.13	0.13	0.13	0.12	0.12
38.00	0.12	0.12	0.12	0.12	0.12
37.75	0.12	0.12	0.11	0.11	0.11
37.50	0.11	0.11	0.11	0.10	0.10
37.25	0.10	0.10	0.10	0.10	0.10
37.00	0.10	0.10	0.09	0.09	0.09

Name	HANA24C1810A	Implied Volatility	52.00%
Underlying	HANA	Delta	20.60%
Type	Call	Listing Date	21-May-2018
Strike	47.450	Last Trading Date	31-Oct-2018
Conversion Ratio	7.33000	Expire Date(Maturity Date)	05-Nov-2018
Moneyness	-24.87% OTM	outstanding (19-Aug-2018)	100

TOP GAINER AND LOSER

5 TOP MAINBROAD GAINER

Rank	Stock	PClose	%Change	Support	Resistance	Trend (1 Week)	Technical View
1	SAWAD	40.50	+8.72	38.75/37.50	42/45	Sideway Up	ราคาปิดเกิน 39.25 Upside เปิด
2	TRUBB	1.96	+7.69	1.92/1.86	2.06/2.14	Sideway Up	ปิดเหนือเส้น 200 วันได้ ภาพเริ่มเป็นบวก
3	ACAP	6.55	+7.38	6.25/6.00	6.85/7.00	Sideway	เกิดแท่งเทียน Morning Star
4	MALEE	13.50	+6.30	13.00/12.70	14.00/14.30	Sideway Down	ฟันตัวในแนวโน้มขาลง
5	SYNEX	12.00	+6.19	11.60/11.30	12.30/12.60	Sideway Down	ฟันตัวในแนวโน้มขาลง

5 TOP MAINBROAD LOSER

Rank	Stock	PClose	%Change	Support	Resistance	Trend (1 Week)	Technical View
1	ORI	18.60	-4.62	18.30/18.00	19.10/19.40	Sideway Down	เกิดแท่งเทียน Big Black ภาพเป็นลบ
2	DOD	14.20	-4.05	14.00/13.80	14.60/15.10	Sideway	หากราคาหลุด 13.80 บาท ภาพจะเป็นลบ
3	MOONG	6.30	-3.82	6.20/6.00	6.50/6.70	Sideway	ราคาพักตัวออกด้านข้าง
4	TOA	35.00	-3.45	34.75/33.00	36.25/37.00	Sideway Down	หากราคาหลุด 34.75 บาท Downside เปิด
5	LH	11.30	-3.42	11/10.90	11.60/11.90	Sideway Up	ราคาพักตัวที่ฐานเดิม

หมายเหตุประกอบการเลือก Top Gainer และ Top Loser

- ปริมาณการซื้อขายเฉลี่ย 5 วัน มากกว่า 10 ล้านบาท
- ไม่นับรวม DW และ Warrant
- ราคาหุ้นไม่ต่ำกว่า 1 บาท

** เนื่องจากหุ้นในกลุ่มนี้ส่วนใหญ่เป็นหุ้นที่ผันผวนแรงกว่าตลาด นักลงทุนควรใช้ความระมัดระวังเป็นพิเศษ **



Crude Oil (WTI)



	Level 1	Level 2
Support	64	62
Resistance	67	68

ฟื้นตัวในกรอบ Downtrend channel

ราคาน้ำมัน WTI ในภาพรวม 240 นาที เห็นการติดกลับของราคาในรอบสั้น หลังจากก่อนหน้านี้ลงมาใกล้แนวรับสำคัญที่บริเวณ 64 ดอลลาร์ แต่อย่างไรก็ดี เป็นเพียงการติดตัวในกรอบ Downtrend channel ความเสี่ยงพักต่อยังมี

Rubber



	Level 1	Level 2
Support	1690	1600
Resistance	1770	1800

มีแนวต้านรอทดสอบ 175 เยน/กก.

ราคายางพารา เห็นแรงซื้อกลับที่บริเวณกรอบล่างของช่วง Sideway ที่ระดับ 165 เยน/กก. มีโอกาสที่จะได้เห็นการฟื้นตัวเพื่อขึ้นทดสอบแนวต้าน 175 เยน/กก. เป็นด่านสำคัญ หากผ่านได้จะดึงสัญญาณบวกในภาพใหญ่เข้ามา

Gold Futures

ราคาทองคำเข้าสู่รอบรีไววน มีระดับรอทดสอบ ถัดมาที่ 1189 ดอลลาร์

เมื่อสุดสัปดาห์ที่ผ่านมาค่าเงินดอลลาร์อ่อนค่าลงเล็กน้อยเมื่อเทียบกับเงินสกุลหลักของโลก แรงขายทองคำจึงเริ่มผ่อนคลาย

ภาพทางเทคนิคราคาทองคำปรับตัวผ่านระดับทดสอบแรกที่ 1183 ดอลลาร์ได้แล้ว มีระดับรอทดสอบถัดมาที่ 1189 ดอลลาร์ ณ ระดับนี้ราคาทองคำมีโอกาสติดแนวต้าน เนื่องจากเครื่องเล่นค่าเฉลี่ยระยะสั้นยังคงอยู่ต่ำกว่าเส้นค่าเฉลี่ยระยะยาว พร้อมกับราคาทองคำยังไม่ยืนเหนือเส้นค่าเฉลี่ยระยะสั้น

คำแนะนำระยะสั้น GFQ18

- พอร์ตแนะนำ Wait and See

17 ส.ค. 2018

กองทุน SPDR ลดการถือครองทองคำลง
4.41 ตัน ลงมาที่ระดับ 772.24 ตัน

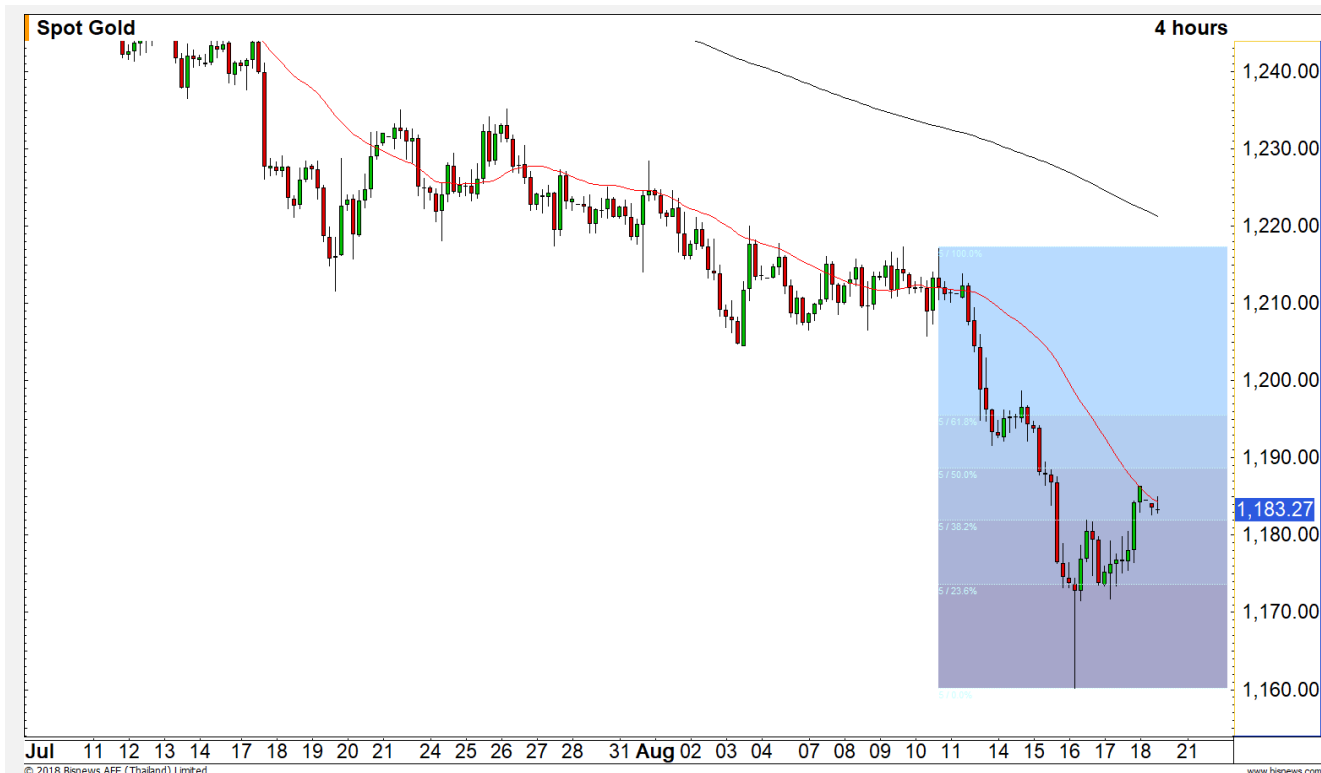

แนวรับ		แนวต้าน	
1181	1175	1189	1193

Contracts	Long	Short	Net	YTD
Institution	6198	7408	-1210	-7482
Foreign	1655	2680	-1025	-15111
Local	10806	8571	2235	22593

USD Futures

ทิศทางค่าเงินบาทยังไม่ได้มีการเปลี่ยนแปลง จากสัปดาห์ก่อน

ภาพทางเทคนิคทิศทางของค่าเงินบาทยังไม่ได้มีการเปลี่ยนไปจากสัปดาห์ก่อน โดยภาพหลักค่าเงินบาทบาทเป็นในทิศทาง Sideway ในกรอบ 33.00 – 33.50 บาท/ดอลลาร์ ทิศทางจะชัดเจนอีกครั้ง เมื่อค่าเงินบาทมีการ Breakout ออกจากกรอบ 33-33.50 บาท/ดอลลาร์สหรัฐ

คำแนะนำระยะสั้น USDU18

- พอร์ตว่างนะ Wait and see

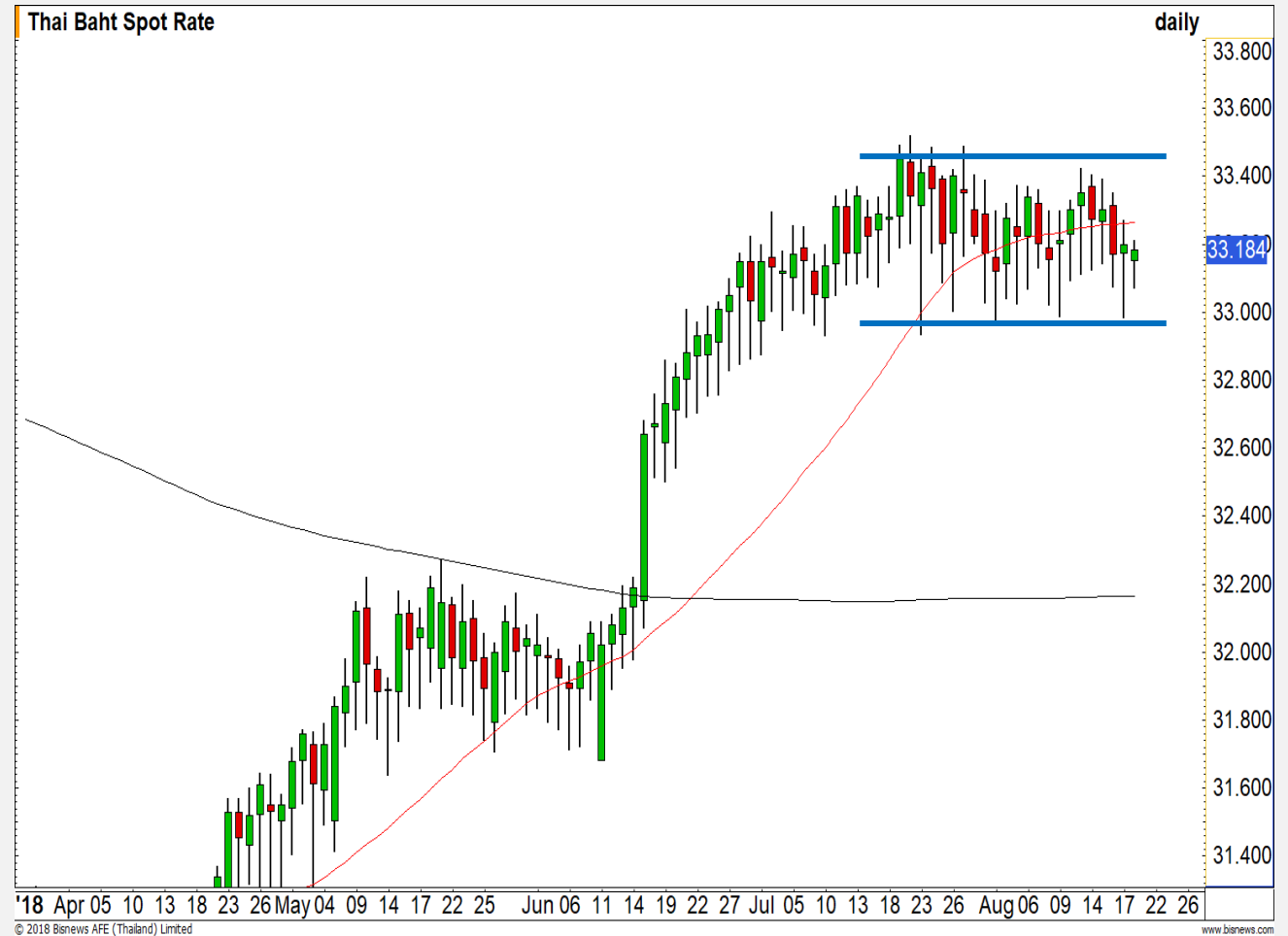

แนวรับ

33.10

33.00

33.30

33.33

Market Summary & Theoretical Price

SET50 Index Futures

Series	Settle	Change	Vol. Contracts	Change	OI	Change	Days to Delivery	Theoretical			Div. Yield	Fund Rate	Basis	Premium Discount
								Theoretical	Lower	Upper				
S50Q18	1110.0	1.8	16	-118	1040	8	10	1116.89	1116.66	1118.57	0.00	1.50%	-6.46	-6.89
S50U18	1108.1	2.2	119026	-54364	270812	-7102	38	1118.19	1117.32	1124.59	0.00	1.50%	-8.36	-10.09
S50V18	1110.5	5.0	3	-250	329	-1	71	1115.77	1114.14	1127.71	0.02	1.50%	-5.96	-5.27
S50Z18	1110.7	1.7	7482	-7164	31048	-2	129	1107.86	1104.90	1129.56	0.04	1.50%	-5.76	2.84
S50H19	1107.7	2.9	1006	-222	5476	-56	220	1087.46	1082.41	1124.47	0.06	1.50%	-8.76	20.24
S50M19	1100.0	2.0	192	-556	4175	-13	311	1047.30	1040.17	1099.62	0.09	1.50%	-16.46	52.70

Gold Futures

Series	Settle	Change	Vol. Contracts	Change	OI	Change	Days to Delivery	Theoretical			Premium / Discount	Risk Free Rate
								Theoretical	Lower	Upper		
GFQ18	18640	-30	11	-47	2225	-54	10	18677	18673	18705	-37.29	1.50%
GFV18	18650	-60	8	-79	1665	36	71	18724	18697	18924	-74.09	1.50%
GFZ18	18730	-20	18	-93	1623	201	129	18769	18719	19131	-38.59	1.50%

USD Futures

Series	Settle	Change	Days to Delivery	Theoretical	Basis
USDQ18	33.22	-0.08	10	33.21	0.04
USDU18	33.23	-0.06	38	33.28	0.05
USDV18	33.15	-0.07	71	33.37	-0.03
USDZ18	33.12	-0.05	129	33.53	-0.06

DISCLAIMER: รายงานฉบับนี้จัดทำโดยบริษัทหลักทรัพย์ ฟินันเซีย ไซรัส จำกัด (มหาชน) "บริษัท" ข้อมูลที่ปรากฏในรายงานฉบับนี้ถูกจัดทำขึ้นบนพื้นฐานของแหล่งข้อมูลที่น่าเชื่อถือหรือเชื่อว่ามีความน่าเชื่อถือ และ อย่างไรก็ตามบริษัทไม่รับรองความถูกต้องหรือความถูกต้อง/ครบถ้วนของข้อมูลดังกล่าว ข้อมูลและความเห็นที่ปรากฏอยู่ในรายงานฉบับนี้อาจมีการเปลี่ยนแปลง แก้ไข หรือเพิ่มเติมได้ตลอดเวลาโดยไม่ต้องแจ้งให้ทราบล่วงหน้า บริษัทไม่มีความประสงค์ที่จะชักจูงหรือชี้ชวนให้ผู้ลงทุน ลงทุนซื้อหรือขายหลักทรัพย์ตามที่ปรากฏในรายงานฉบับนี้ รวมทั้งบริษัทไม่ได้รับประกันผลตอบแทนหรือราคาของหลักทรัพย์ตามข้อมูลที่ปรากฏแต่อย่างใด บริษัทจึงไม่รับผิดชอบต่อความเสียหายใดๆ ที่เกิดขึ้นจากการนำข้อมูลหรือความเห็นในรายงานฉบับนี้ไปใช้ไม่ว่ากรณีใดก็ตาม ผู้ลงทุนควรศึกษาข้อมูลและใช้ดุลยพินิจอย่างรอบคอบในการตัดสินใจลงทุน

บริษัทขอสงวนลิขสิทธิ์ในข้อมูลและความเห็นที่ปรากฏอยู่ในรายงานฉบับนี้ ห้ามมิให้ผู้ใดนำข้อมูลและความเห็นในรายงานฉบับนี้ไปใช้ประโยชน์ คัดลอก ดัดแปลง ทำซ้ำ นำออกแสดงหรือเผยแพร่ต่อสาธารณชนไม่ว่าทั้งหมดหรือบางส่วน โดยไม่ได้รับอนุญาตเป็นลายลักษณ์อักษรจากบริษัทล่วงหน้า การลงทุนในหลักทรัพย์มีความเสี่ยง ผู้ลงทุนควรศึกษาข้อมูลและพิจารณาอย่างรอบคอบก่อนการตัดสินใจลงทุน

บริษัทหลักทรัพย์ ฟินันเซีย ไซรัส จำกัด (มหาชน) อาจเป็นผู้ดูแลสภาพคล่อง (Market Maker) และผู้ออกใบสำคัญแสดงสิทธิอนุพันธ์ (Derivative Warrants) บนหลักทรัพย์ที่ปรากฏอยู่ในรายงานฉบับนี้ โดยบริษัท อาจจัดทำทวีเคาระห์ของหลักทรัพย์อ้างอิงดังกล่าวนี้ ดังนั้น นักลงทุนควรศึกษารายละเอียดในหนังสือชี้ชวนของใบสำคัญแสดงสิทธิอนุพันธ์ดังกล่าวก่อนตัดสินใจลงทุน