



SET INDEX

1680

1685

1700
Upside Momentum

1675
1680

High 1680

Low 1660

1660

SET INDEX

Upside 1685 1700

1668* 1665**

1675* 1680**

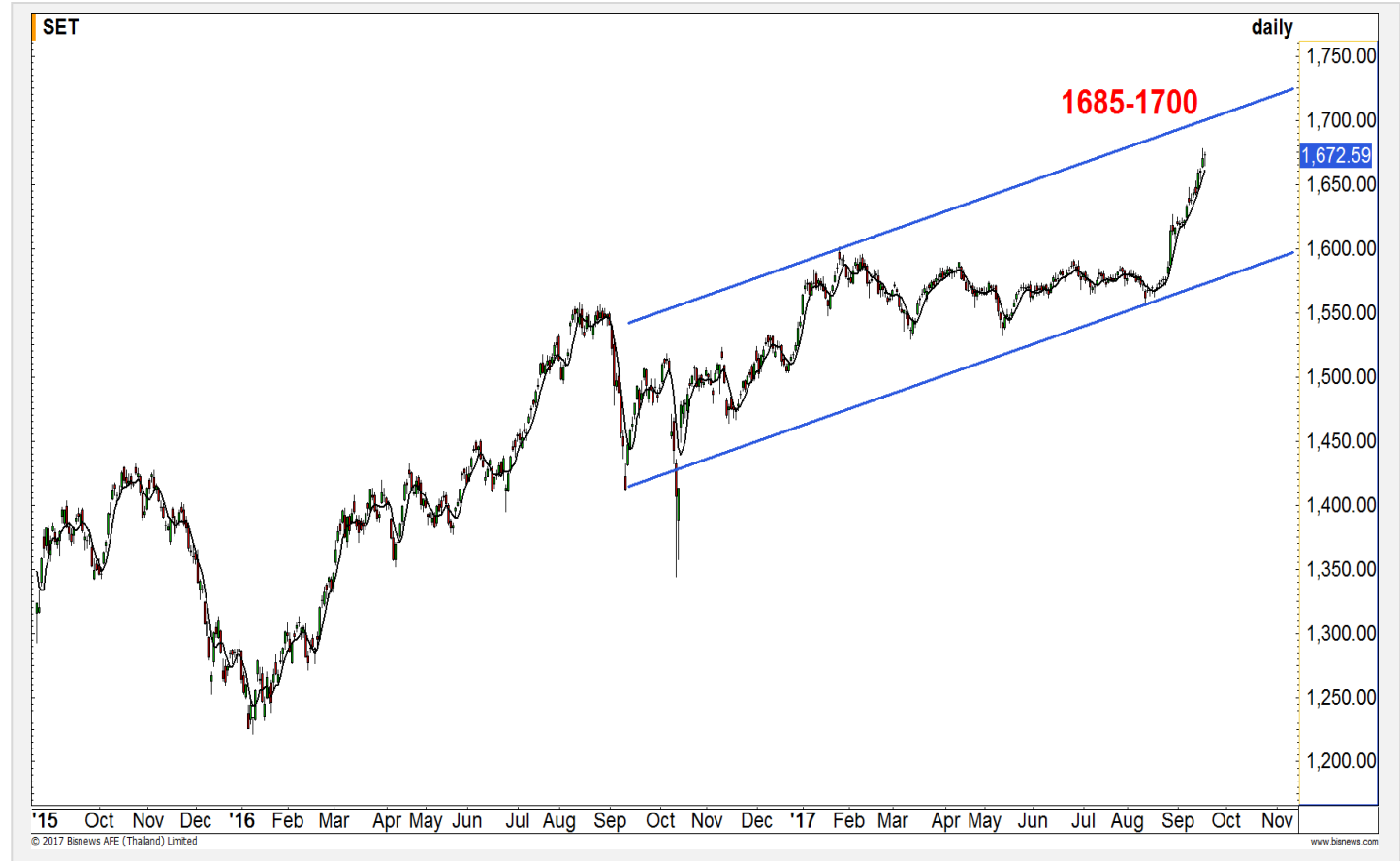

Technical Review:

- < S50U17: 1080
- < Momentum Trading SUPER, JWD
- < Swing Trading ITEL, IHL

SET50 Index Futures

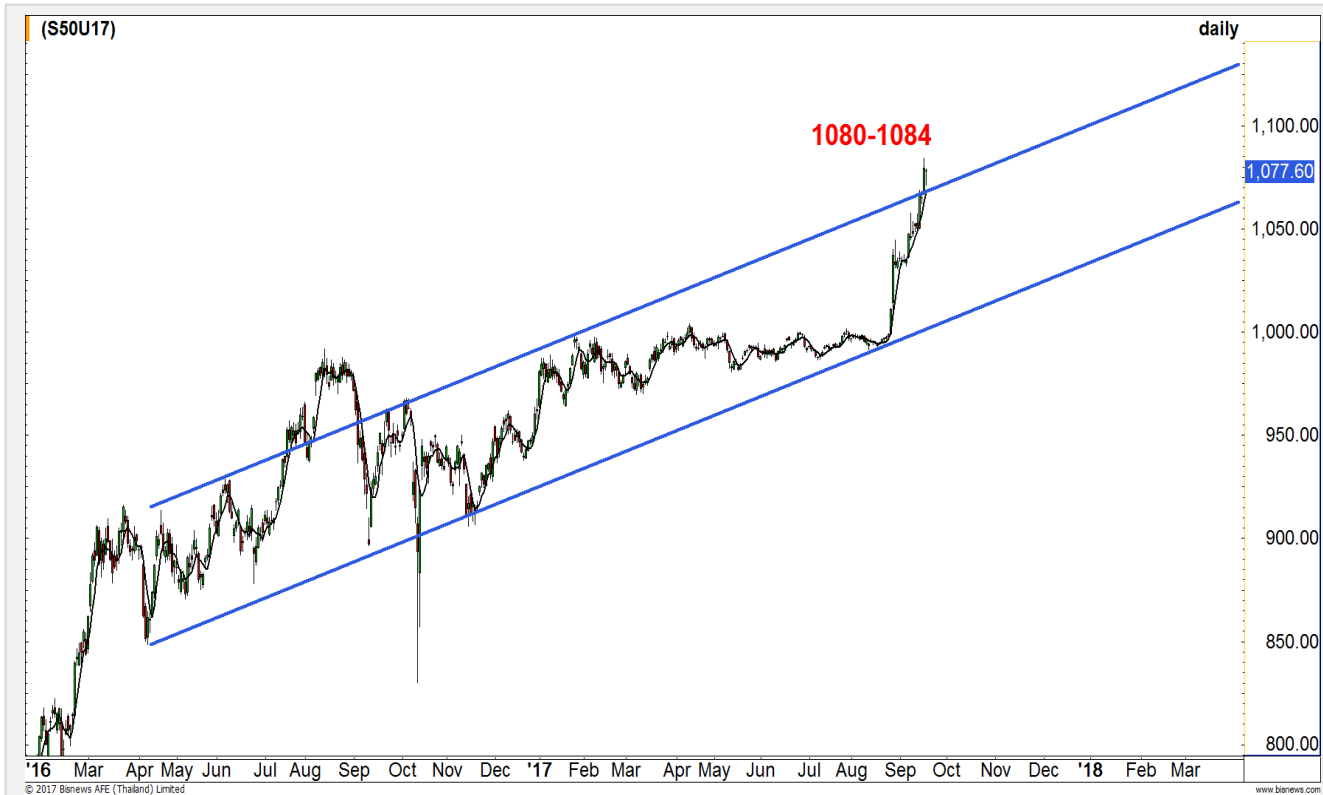

10+ (*)	1071*	10, \$*	10, (*)
---------	-------	---------	---------

Contracts	Long	Short	Net	YTD
Institution	35425	36492	-1067	46727
Foreign	20657	33175	-12518	-115796
Local	107418	93833	13585	69069

1080
% \$,, (- fl t

% : "" 60 Short
12,518 Long
Short %), \$14 t
1080 Upside
10841089
1097
10741076

S50U17fSwing Trade t

< Short
10801082 1084
1084 Stop loss Long

SET50 Index Options

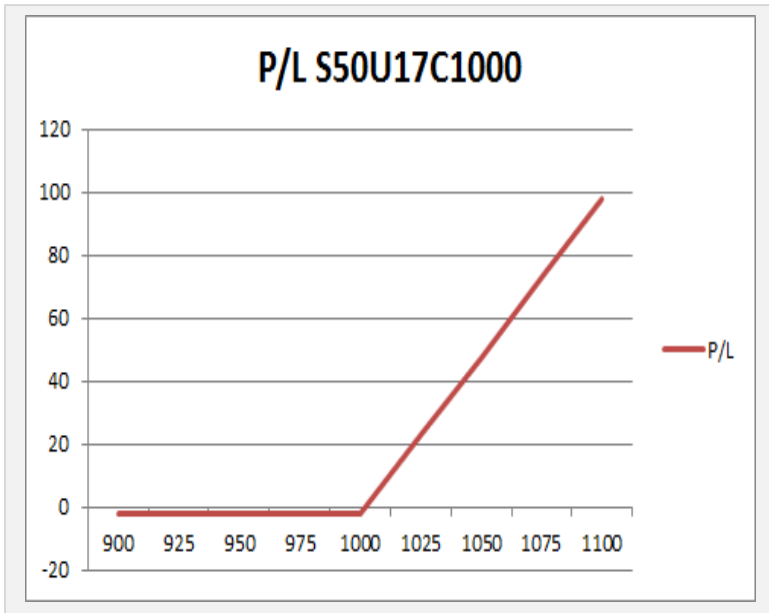

: Wait and See

: Wait and See

: -

: -

: -

() : -

SET50 Index	Long S50U17C1000	Cost	Profit/Loss
900	-100	6.8	-6.8
925	-75	6.8	-6.8
950	-50	6.8	-6.8
975	-25	6.8	-6.8
1000	0	6.8	-6.8
1025	25	6.8	18.2
1050	50	6.8	43.2
1075	75	6.8	68.2
1100	100	6.8	93.2

		Price	Chang	Vol.	Open Interest	Intrinsic Value	Time Value	Break Even	All -in- Premium	Implied Volatility	Effective Gearing
Call Option	S50U17C975	104.00	-0.50	45	4,598	100.89	3.11	1079.00	0.00	46.83%	9.47
	S50U17C1000	77.40	-3.60	101	7,738	75.89	1.51	1077.40	0.00	31.33%	12.99
	S50U17C1025	53.20	-1.80	53	2,773	50.89	2.31	1078.20	0.00	2557%	18.00
	S50U17C1050	29.60	-2.30	351	10,104	25.89	3.71	1079.60	0.00	19.05%	28.95
	S50U17C1075	7.60	-1.80	978	7,022	0.89	6.71	1082.60	0.01	10.62%	74.03

Put Option	S50U17P975	0.50	0.00	518	292	0.00	0.50	974.50	-0.09	32.15%	-51.80
	S50U17P1000	0.90	0.20	619	484	0.00	0.90	999.10	-0.07	27.94%	-54.49
	S50U17P1025	1.00	-0.10	179	248	0.00	1.00	1024.00	-0.05	20.60%	-69.93
	S50U17P1050	2.00	-0.40	530	1,197	0.00	2.00	1048.00	-0.03	15.12%	-80.54
	S50U17P1075	4.70	-0.70	454	2,618	0.00	4.70	1070.30	-0.01	7.62%	-107.64

Petrochemicals

	Level 1	Level 2
Support	% & 0*	% & (\$
Resistance	% & ,)	% ' \$ \$



High

Property

	Level 1	Level 2
Support	305	' 03
Resistance	312	' 16

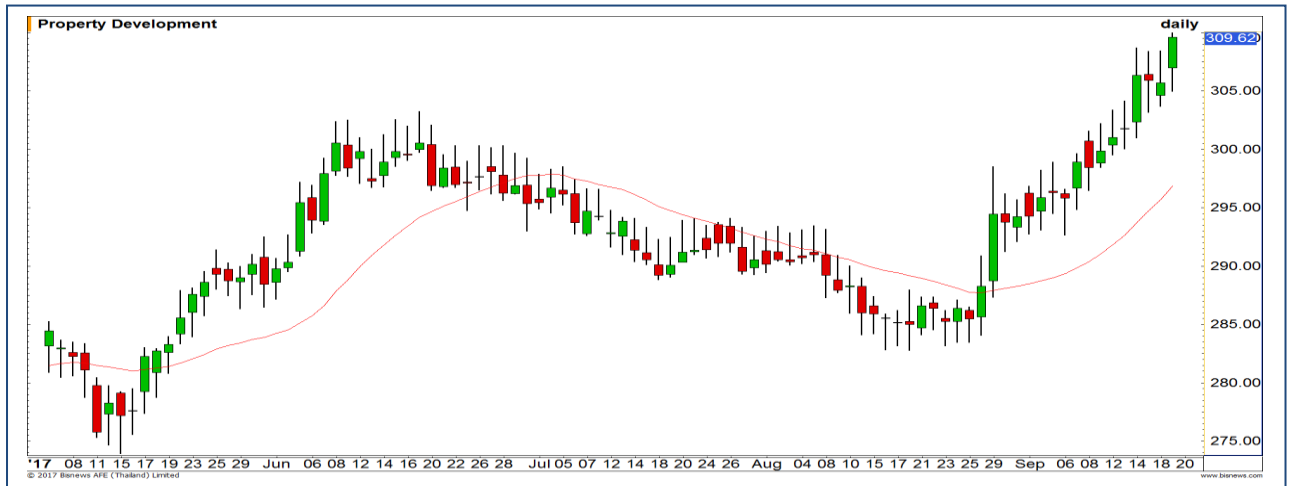

Momentum

Breakout

' 303

Momentum

Top Most Active



Support ' - " & ' , ") Resistance 40.25 (% ")
 MINT (DAY): 40
 Double bottoms 41.50



Support 414 (\$, Resistance 422 430
 PTT (DAY): High 420422 £
 fl Upside £



Support) \$ () \$ \$ Resistance) \$,) % &
 SCC (DAY):
) \$ (#) \$ \$



Support - " -) - " +) Resistance % \$ " ' % \$ ")
 LH (DAY): Uptrend channel
 10.50

Momentum Trading

SUPER

Support | % " ')
 Resistance | % " ('
 Stop loss | % " ' %

(BUY)
 Breakout
 1.35
 Upside
 %" (')



JWD

Support | 11.00
 Resistance | 11.80
 Stop loss | 10.60

(BUY)
 Momentum
 New High



Swing Trading



Support	5.35
Resistance) " +)
Stop loss) " &)

(BUY)

5.40

Uptrend line

Low

5.75

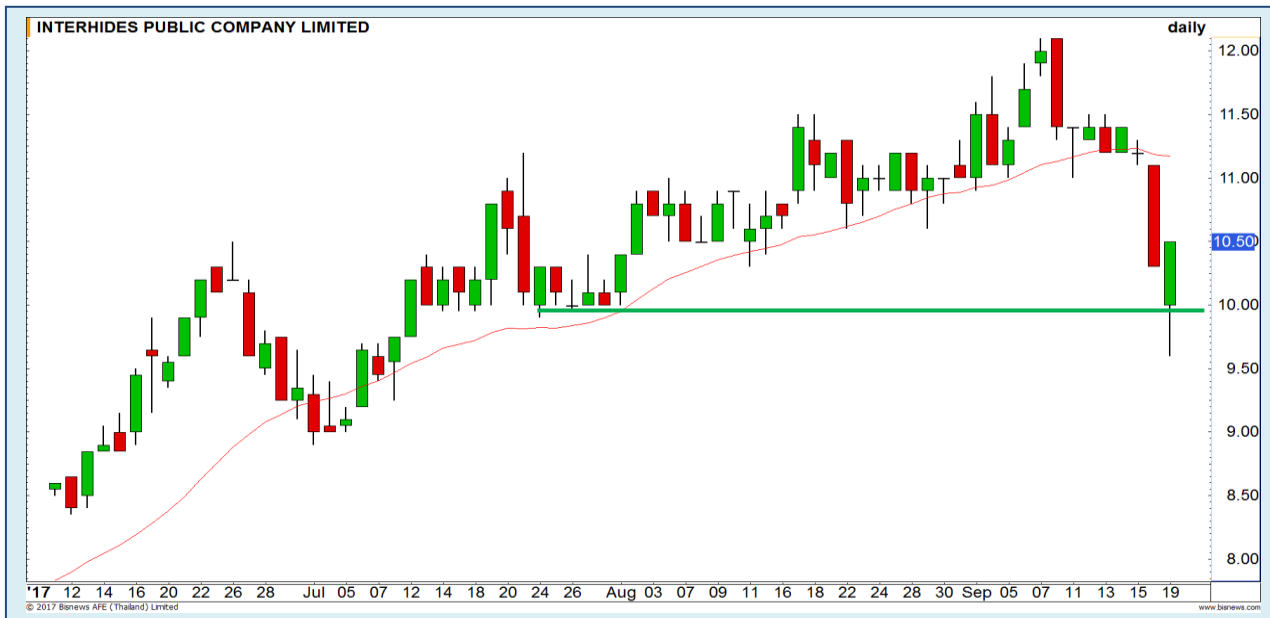

Support	10.20
Resistance	11.10
Stop loss	9.70

(BUY)





GPSC

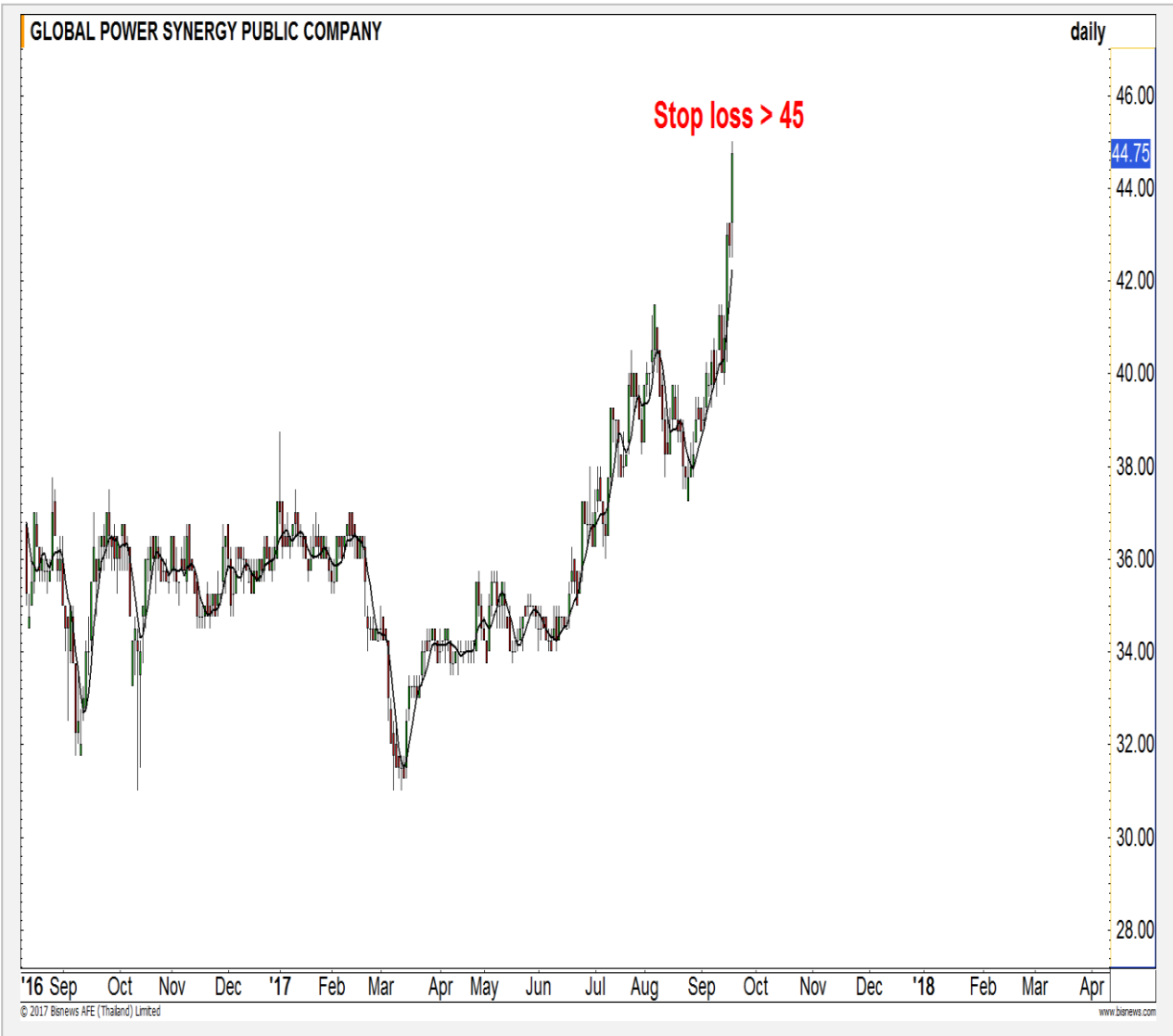

SBL	43.25	Stop loss
	()	₹

42.50	42	45	45.50
-------	----	----	-------

SBL % " "

(' " & Stop loss

() 48

Stock	Available for borrowing (Share)
GPSC	91,000

fl 9.30 " "

Stop loss 45

: 026589699
 Email: sbl@fnsyrus.com

TU : TU24C1808A

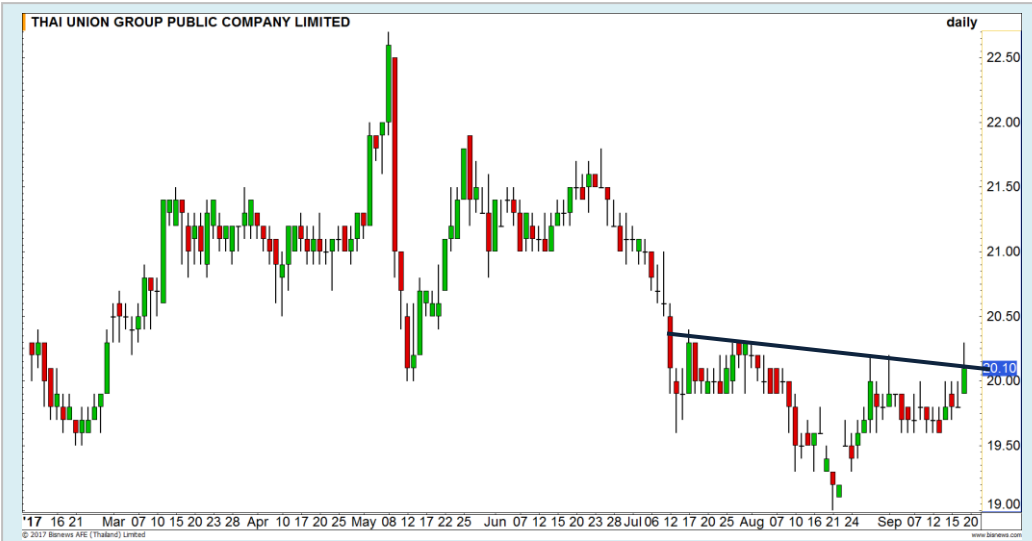

% - " - \$	% - " * \$
& \$ " * \$	& % "\$

Inverse Head and Shoulder
 Neck line & "\$ \$



- *) - : \$ &
 Email: dw@fnsyrus.com
 Line: @dw24

Name	TU24C1808A	Expire Date(Maturity Date)	06-Sep-2018
Underlying	TU	Last Trading Date	31-Aug-2018
Type	Call	Listing Date	29-Aug-2017
Strike	24.830	Conversion Ratio	3.65000
TimeDecay Per Day	-0.27%	Effective Gearing	4.18
Delta	40.96%	Implied Volatility	43.00%

TOP GAINER AND LOSER

5 TOP MAINBROAD GAINER

Rank	Stock	PClose	%Change	Support	Resistance	Trend (1 Week)	Technical View
1	UV	10.80	8	10.50/10	11/11.50	Uptrend	High
2	ECL	3.68	7.60	3.54/3.44	3.76/4	Sideway Up	Ascending Triangle
3	ERW	6.20	6.90	6.10/6	6.30/6.40	Uptrend	High
4	PACE	2.12	6	2/1.90	2.20/2.30	Downtrend	
5	SGP	19.70	5.35	19.20/18.70	20/20.50	Uptrend	High

5 TOP MAINBROAD LOSER

Rank	Stock	PClose	%Change	Support	Resistance	Trend (1 Week)	Technical View
1	STPI	6.75	-6.25	6.55/6.20	6.90/7.15	Downtrend	High
2	TCMC	3.88	-3.48	3.76/3.46	3.96/4.10	Downtrend	High
3	III	9.95	-3.40	9.80/9.50	10.20/11	Sideway	Sideway
4	TKN	21.70	-3.13	21/20	22.40/23	Sideway	High
5	CRANE	3.94	-2.96	3.86/3.70	4.02/4.20	Uptrend	

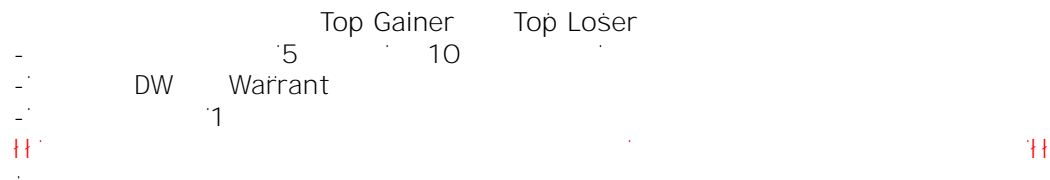

WTI Oil

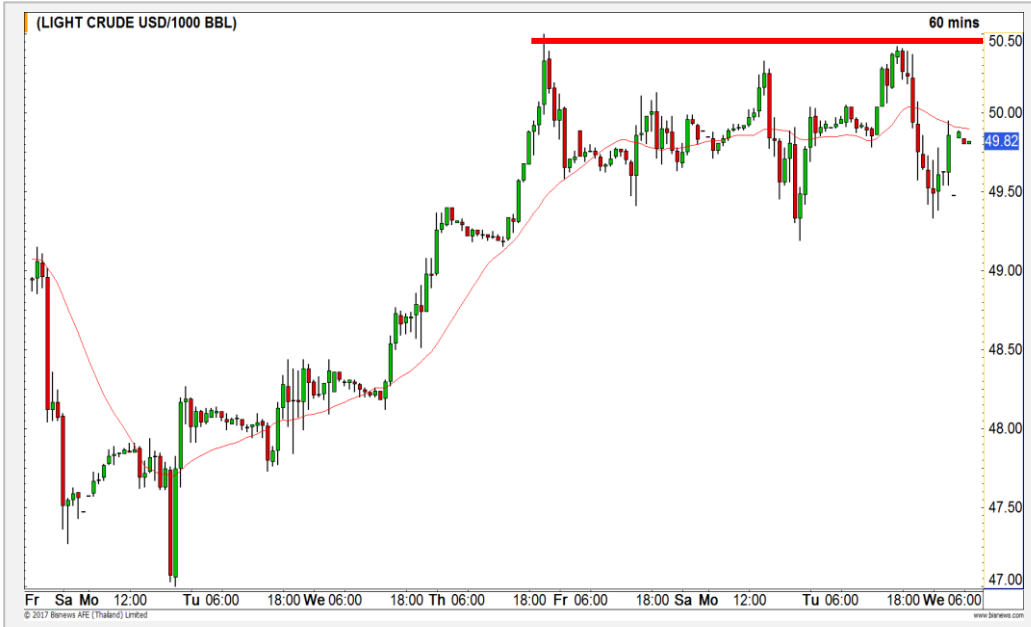

	Level 1	Level 2
Support	(9) \$	(- 0 \$
Resistance) \$ ") \$	51.0\$

Sideway

60

50.50

Sideway

Baltic Dry Index

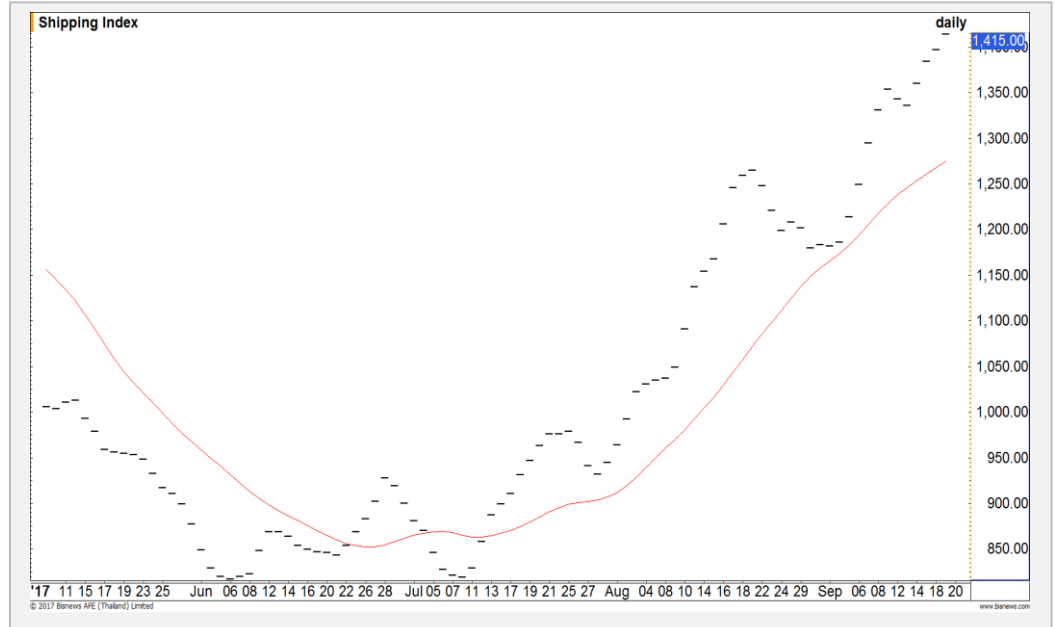

	Level 1	Level 2
Support	1385	1350
Resistance	1420	1430

Gold Futures



Low 5 High
 1305
 Upside 1320

GFV17 (Trading Long)

Long 1' % ' 1320
 130

% " " & \$ % +
 SPDR
 2.07 8(6"03



1' 05	1296	%315	1320
-------	------	------	------

Contracts	Long	Short	Net	YTD
Institution	4610	7033	-2423	2894
Foreign	246	1947	-1701	-4217
Local	11018	6894	4124	1323

USD Futures

· · " - \$ \$ " %) #

&

- · · " · ·) · · · " \$ \$ #

Gap

#

33.10 33.15

USDU17 f(Trading Long)

<

Gap

Trade USD Futures

<



33.05**	33.00*	33.10*	33.15**
---------	--------	--------	---------

Market Summary & Theoretical Price

SET50 Index Futures

Series	Settle	Change	Vol. Contracts	Change	OI	Change	Days to Delivery	Theoretical			Div. Yield	Fund Rate	Basis	Premium Discount
								Theoretical	Lower	Upper				
S50U17	1077.6	-1.8	131248	-43940	327590	-7418	9	1076.08	1075.88	1077.54	0.01	0.02	1.71	1.52
S50V17	1076.2	-1.8	2	0	25	-2	38	1077.05	1076.21	1083.22	0.00	0.02	0.31	-0.85
S50X17	1074.9	-1.8	5	5	6	2	70	1077.27	1075.72	1088.62	0.01	0.02	-0.99	-2.37
S50Z17	1081.9	-2.0	28352	-15067	89874	3214	99	1075.86	1073.67	1091.91	0.02	0.02	6.01	6.04
S50H18	1081.9	-1.1	2753	-121	6509	108	191	1075.05	1070.82	1106.01	0.02	0.02	6.01	6.85
S50M18	1076.9	-1.3	1140	-555	4900	136	281	1063.80	1057.58	1109.35	0.03	0.02	1.01	13.10

Gold Futures

Series	Settle	Change	Vol. Contracts	Change	OI	Change	Days to Delivery	Theoretical			Premium / Discount	Risk Free Rate
								Theoretical	Lower	Upper		
GFV17	20610	-80	49	-182	1918	9	40	20625	20608	20749	-14.95	0.02
GFZ17	20640	-90	31	-74	1172	18	99	20675	20633	20982	-34.87	0.02
GFG18	20710	-80	19	-43	395	-15	160	20726	20659	21223	-16.49	0.02

USD Futures

Series	Settle	Change	Days to Delivery	Theoretical	Basis
USDU17	33.03	-0.02	8	33.09	-0.04
USDV17	33.06	0.01	38	33.17	-0.01
USDX17	33.05	0.01	70	33.26	-0.02
USDZ17	33.03	-0.01	99	33.33	-0.04

DISCLAIMER: รายงานฉบับนี้จัดทำโดยบริษัทหลักทรัพย์ ฟินันเซีย ไซรัส จำกัด (มหาชน) “บริษัท” ข้อมูลที่ปรากฏในรายงานฉบับนี้ถูกจัดทำขึ้นบนพื้นฐานของแหล่งข้อมูลที่เชื่อหรือควรเชื่อว่ามีที่น่าเชื่อถือ และหรือมีความถูกต้อง / อย่างไรก็ตามบริษัทไม่รับรองความถูกต้องครบถ้วนของข้อมูลดังกล่าว ข้อมูลและความเห็นที่ปรากฏอยู่ในรายงานฉบับนี้อาจมีการเปลี่ยนแปลง แก้ไข หรือเพิ่มเติมได้ตลอดเวลาโดยไม่ต้องแจ้งให้ทราบล่วงหน้า บริษัทไม่มีความประสงค์ที่จะ ชักจูงหรือชักชวนให้ผู้ลงทุน ลงทุนซื้อหรือขายหลักทรัพย์ตามที่ปรากฏในรายงานฉบับนี้ รวมทั้งบริษัทไม่ได้รับประกันผลตอบแทนหรือราคาของหลักทรัพย์ตามข้อมูลที่ปรากฏแต่อย่างใด บริษัทจึงไม่รับผิดชอบต่อความเสียหายใดๆ ที่เกิดขึ้น จากการนำข้อมูลหรือความเห็นในรายงานฉบับนี้ไปใช้ไม่ว่ากรณีใดก็ตาม ผู้ลงทุนควรศึกษาข้อมูลและใช้ดุลยพินิจอย่างรอบคอบในการตัดสินใจลงทุน

บริษัทขอสงวนลิขสิทธิ์ในข้อมูลและความเห็นที่ปรากฏอยู่ในรายงานฉบับนี้ ห้ามมิให้ผู้ใดนำข้อมูลและความเห็นในรายงานฉบับนี้ไปใช้ประโยชน์ คัดลอก ตัดแปลง ทำซ้ำ นำออกแสดงหรือเผยแพร่ต่อสาธารณชนไม่ว่าทั้งหมดหรือบางส่วน โดยไม่ได้รับอนุญาตเป็นลายลักษณ์อักษรจากบริษัทล่วงหน้า การลงทุนในหลักทรัพย์มีความเสี่ยง ผู้ลงทุนควรศึกษาข้อมูลและพิจารณาอย่างรอบคอบก่อนการตัดสินใจลงทุน

บริษัทหลักทรัพย์ ฟินันเซีย ไซรัส จำกัด (มหาชน) อาจเป็นผู้ดูแลสภาพคล่อง (Market Maker) และผู้ออกใบสำคัญแสดงสิทธิอนุพันธ์ (Derivative Warrants) บนหลักทรัพย์ที่ปรากฏอยู่ในรายงานฉบับนี้ โดยบริษัทฯ อาจจัดทำบทวิเคราะห์ ของหลักทรัพย์อ้างอิงดังกล่าวนี้ ดังนั้น นักลงทุนควรศึกษารายละเอียดในหนังสือชี้ชวนของใบสำคัญแสดงสิทธิอนุพันธ์ดังกล่าวก่อนตัดสินใจลงทุน