



SET INDEX

ฟันตัวต่อเนื่อง

วานนี้ดัชนีขึ้นปิดที่ระดับ
1322.20 จุด (+12.25 จุด)

โดยเป็นการยืนเหนือระดับ 1300
จุดได้ต่อเนื่อง พร้อมกับมูลค่าการซื้อขายที่
สูงขึ้นสอดคล้องกับทิศทางของรอบการ
ฟันตัว

เครื่องมือ RSI ส่งสัญญาณฟันตัว
ขึ้นทำจุดสูงสุดใหม่ได้ บ่งบอกถึงรอบของ
การฟันตัวที่แข็งแกร่ง โดยระยะทางของรอบ
นี้มีเป้าหมายรหอดสอบที่ 1360 จุด



Technical Review

- S50M20 : ยืน 875 จุด ฟันตัวต่อเนื่อง
- Momentum Trading : PSH,BCPG
- Swing Trading : CPALL,RATCH
- DW : GULF (Call)

แนวรับ	1315	1307
แนวต้าน	1330	1338

SET50 Index Futures



ยืน 875 จุด ฟิ้นตัวต่อเนื่อง

20 พ.ค. 63 นักลงทุนต่างชาติ Long สัญติ 4,719 สัญญา

ค่า Basis ของ S50M20 อยู่ที่ระดับ -0.88 จุด

ภาพรวม 60 นาที หลังจากที่ดีซันนี้ฟิ้นตัวขึ้นยืนเหนือแนวต้าน 875 จุด ได้ต่อเนื่องส่งผลให้ ดัชนีไม่เสี่ยงต่อการพักตัว และเข้าสู่ออบของการฟิ้นตัวที่แข็งแกร่ง บ่งชี้จาก RSI ที่ทำจุดสูงสุดใหม่ขึ้นมาได้ โดยมีแนวต้านหลักรอทดสอบที่ 900 จุด

กลยุทธ์ S50M20

- พอร์ต Long ต้นทุน ที่ 875 จุด ถือรอทำกำไรที่ 885-887 จุด ตัดขาดทุนกรณีหลุด 869 จุด

แนวรับ

แนวต้าน

880 870 887 900

Contracts	Long	Short	Net	YTD
Institution	14853	18106	-3253	-12226
Foreign	39638	34919	4719	110523
Local	54885	56351	-1466	-98,297

BGRIM

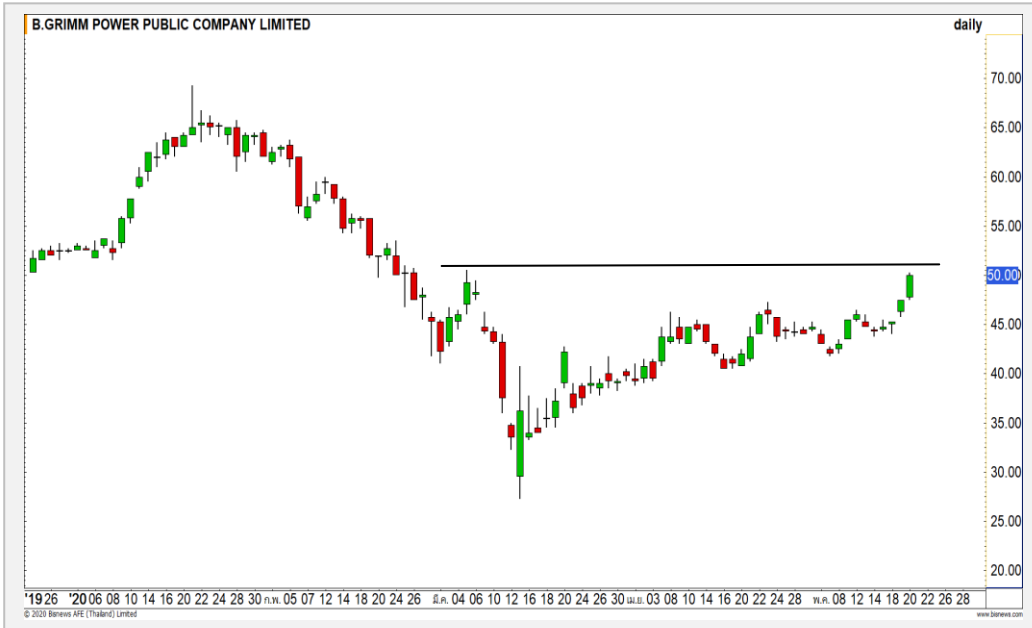

	Level 1	Level 2
Support	48	46
Resistance	50.50	53

BGRIM : ราคากำลังอยู่ในรอบการฟื้นตัวในทิศทางหลัก หลังจากที่ยืนเหนือแนวต้านแรกที่ 48 บาท แต่ในระยะสั้นราคามีโอกาสย่อตัวที่ระดับ 50.50 บาท

ADVANC

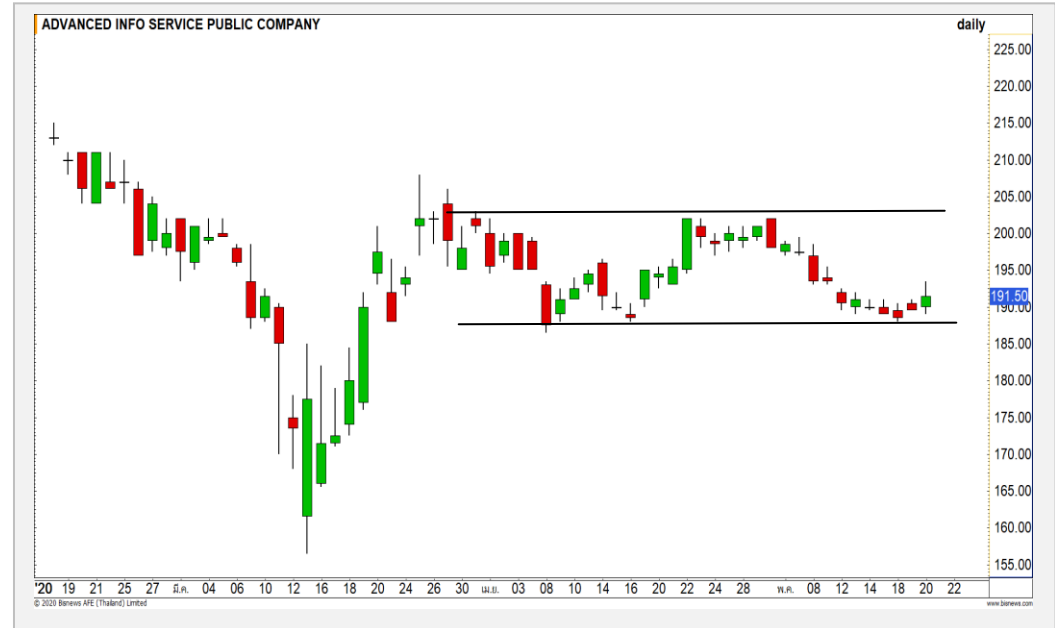

	Level 1	Level 2
Support	189.50	187
Resistance	196	201

ADVANC : มีแรงซื้อกลับเข้ามาหลังจากที่ราคาย่อตัวลงมาที่กรอบแนวรับ 187 บาท โดยทิศทางในภาพรวมเป็นการแกว่งตัวออกด้านข้าง ประเมินราคามีโอกาสฟื้นตัวขึ้นที่บริเวณแนวต้าน 201 บาท อีกครั้ง

Momentum Trading

PSH

Support | 11.30
Resistance | 12/12.50
Stop loss | 10.80

คำแนะนำระยะสั้น (BUY)

ราคาปรับตัวขึ้นทะลุแนวต้านที่ 11.30 บาทขึ้น พร้อมกับ MACD พื้นที่ขึ้นทะลุเส้น 0 บ่งชี้ถึงการเข้าสู่ทิศทางขาขึ้นรอบใหม่



BCPG

Support | 16.30
Resistance | 16.80/17.20
Stop loss | 16

คำแนะนำระยะสั้น (BUY)

ราคาปรับตัวทะลุผ่านแนวต้าน 16.30 บาทขึ้นสร้าง Higher High พร้อมกับปริมาณการซื้อขายที่หนาแน่นเมื่อเทียบกับช่วงก่อนหน้า คาดราคามีโอกาสปรับตัวต่อเนื่อง

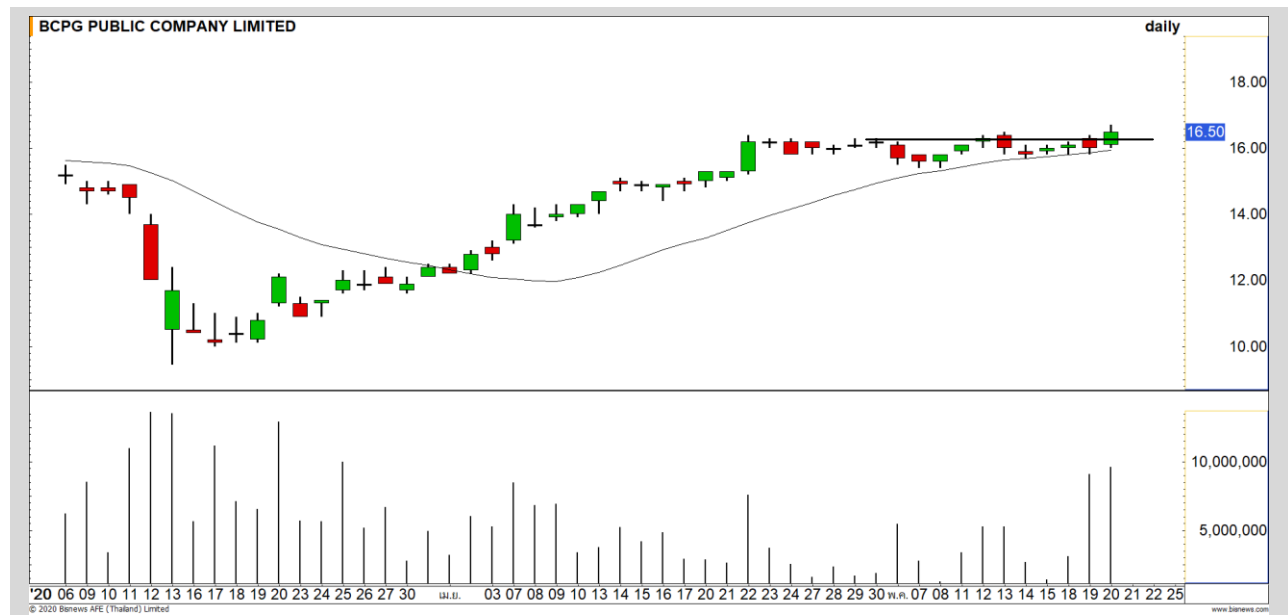

Swing Trading

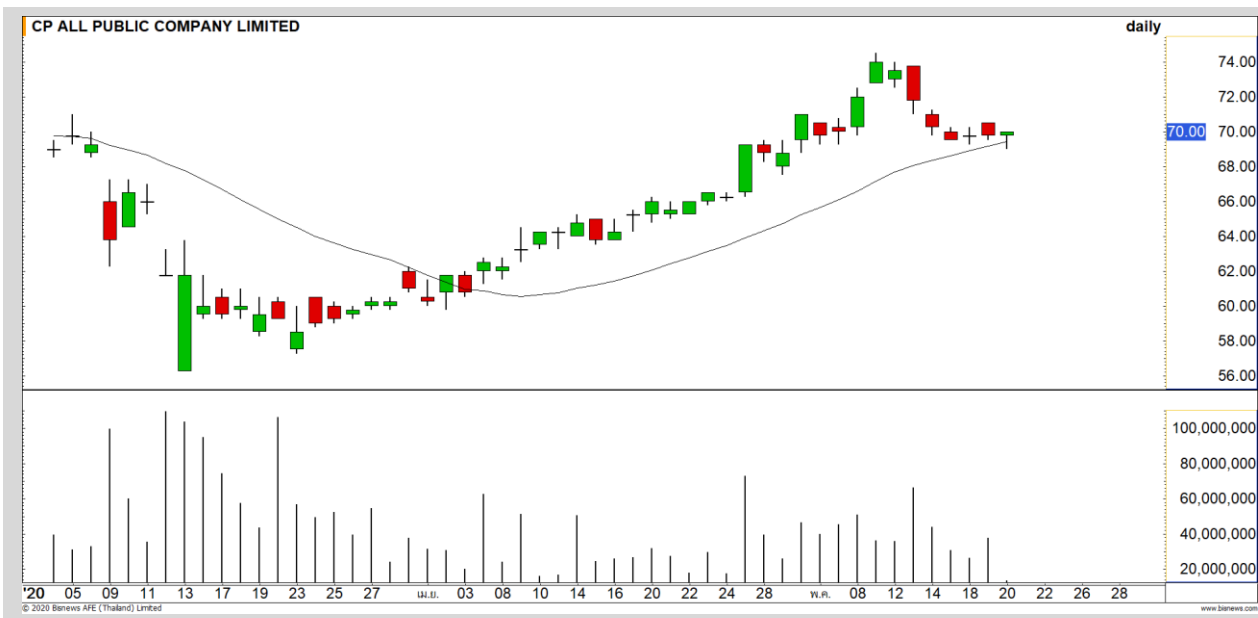

Support	69.50
Resistance	72/74
Stop loss	68.75

คำแนะนำระยะสั้น (BUY)

ราคามีแรงซ็อกกลับเข้ามาที่เส้นค่าเฉลี่ย 20 วัน โดยทิศทางหลักยังเป็นขาขึ้น คาดราคามีโอกาสฟื้นตัวต่อตามทิศทางเดิมขาขึ้น

CPALL



Support	65
Resistance	67.75/69
Stop loss	63.75

คำแนะนำระยะสั้น (BUY)

ในภาพรายชั่วโมง ราคาฟื้นตัวขึ้นทะลุ Downtrend Line ของรอบการพักตัวขึ้นมา คาดราคามีโอกาสฟื้นตัวขึ้นทดสอบ High เดิมที่ 69 บาทอีกระลอก

RATCH

GULF : GULF24C2009A

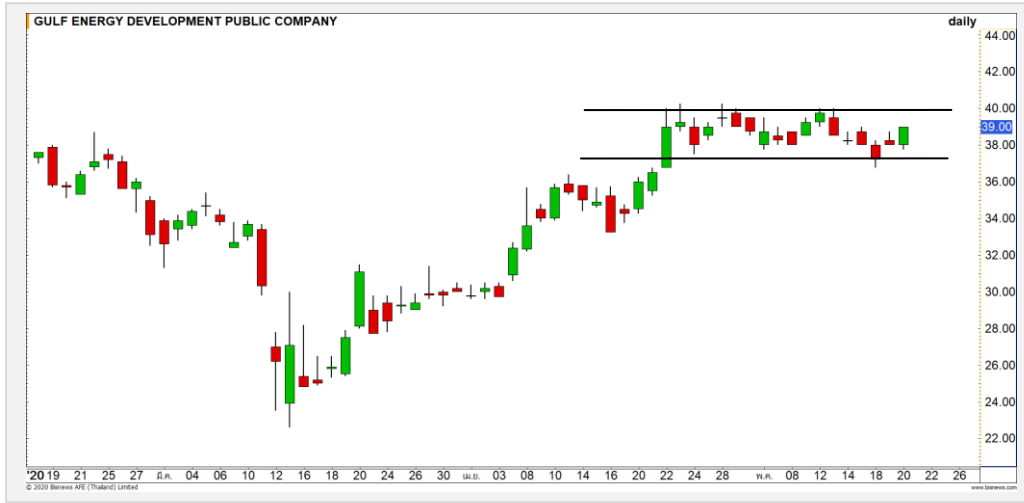

แนวรับ		แนวต้าน	
38.25	37.25	40	40.75

ราคากลับมายืนเหนือแนวรับของกรอบ Sideway 38.25 บาท
คาดราคาเข้าสู่รอบการฟื้นตัวขึ้นทดสอบกรอบด้านบน 40.75 บาท

ตัดขาดทุนกรณีหลุด 37 บาท



สอบถามข้อมูลเพิ่มเติม
โทรศัพท์ 02-658-9915
Email: dw@fnsyrus.com
Line: @dw24

ตารางราคา

* ตารางราคาใช้เปรียบเทียบในการซื้อขายช่วง
market open เท่านั้น ไม่รวมช่วง market call

Underlying Bid*	DW Bid Price(THB) *				
	21-May-2020	22-May-2020	25-May-2020	26-May-2020	27-May-2020
39.50	0.41	0.41	0.40	0.40	0.40
39.25	0.40	0.40	0.39	0.39	0.39
39.00	0.39	0.39	0.38	0.38	0.38
38.75	0.38	0.38	0.37	0.37	0.37
38.50	0.38	0.37	0.37	0.36	0.36
38.25	0.37	0.36	0.36	0.35	0.35
38.00	0.36	0.36	0.35	0.35	0.34
37.75	0.35	0.35	0.34	0.34	0.34
37.50	0.34	0.34	0.33	0.33	0.33

*

Name	GULF24C2009A	Implied Volatility	81.00%
Underlying	GULF	Delta	42.11%
Type	Call	Listing Date	07-May-2020
Strike	48.000	Last Trading Date	30-Sep-2020
Conversion Ratio	11.80800	Expire Date(Maturity Date)	05-Oct-2020
Moneyness	-19.79% OTM	outstanding (19-May-2020)	309,400

Crude Oil (WTI)

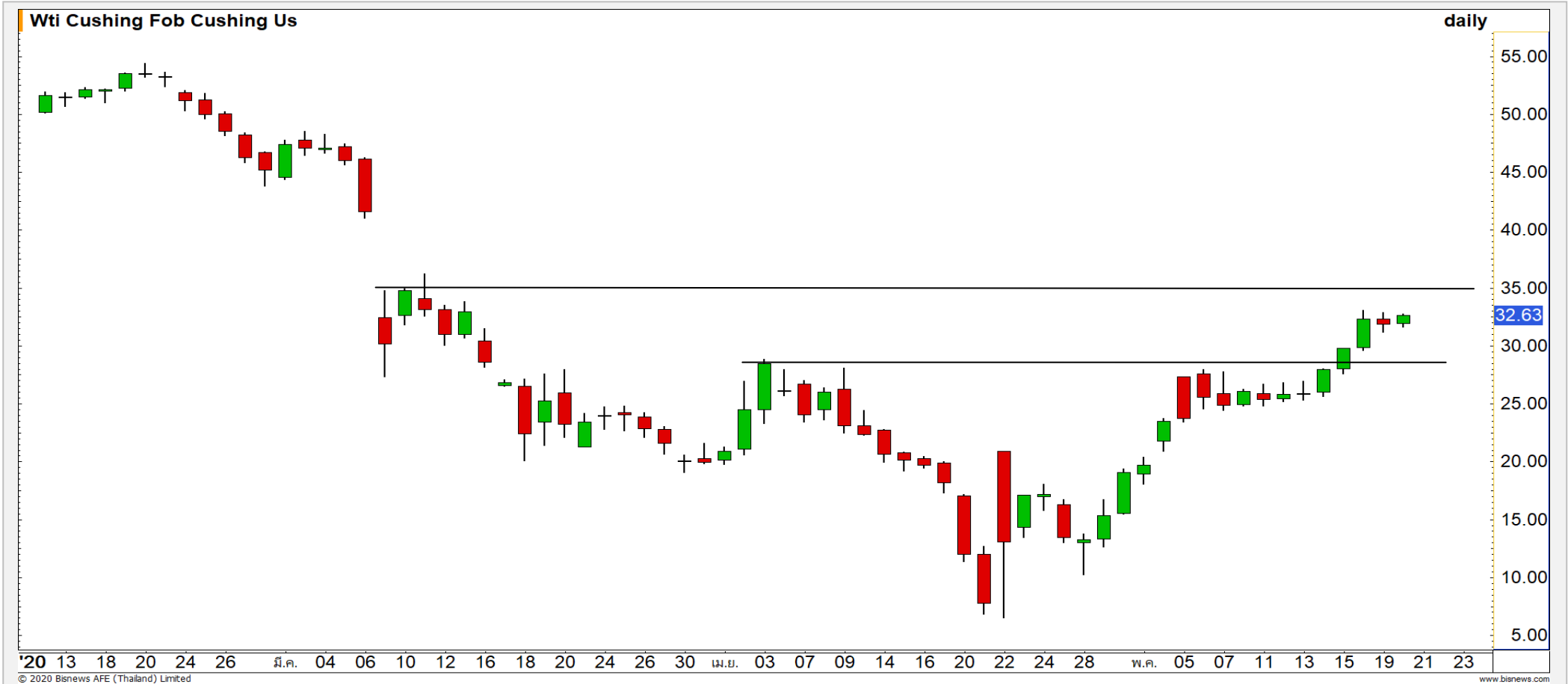

แนวรับ	แนวต้าน
30	33.50
28.50	35

ราคาน้ำมันดิบ WTI วานนี้ฟื้นตัวขึ้นมาเล็กน้อย โดยในทิศทางหลักเรายังคงมุมมองของขาขึ้น โดยจะมีแนวต้านสำคัญที่ 35 ดอลลาร์

Gold Futures

ติดแนวต้าน 1750 ดอลลาร์ เสี่ยงพักตัว

นักลงทุนชะลอการสะสมทองคำเนื่องจากตลาดหุ้นทั่วโลกฟื้นตัวได้แข็งแกร่ง

ภาพทางเทคนิคคราย 240 นาที ค่าคืนที่ผ่านมาราคาทองคำฟื้นตัวขึ้นติดแนวต้าน 1750 ดอลลาร์ ทำให้ราคาเสี่ยงที่จะพักตัวอีกครั้ง เนื่องจากเป็นสัญญาณ Failed Break โดยวางแผนรับรอทดสอบที่ 1725 ดอลลาร์

คำแนะนำระยะสั้น GOM20

- พอร์ต Short ต้นทุนที่ 1750 ดอลลาร์ ถือรอทำกำไรที่ 1725 ดอลลาร์ ตัดขาดทุนกรณีทะลุ 1765 ดอลลาร์

วันที่ 20 พ.ค. 2020
กองทุน SPDR ขายทองคำ 1.46 ตัน
เหลือที่ระดับ 1,112.32 ตัน

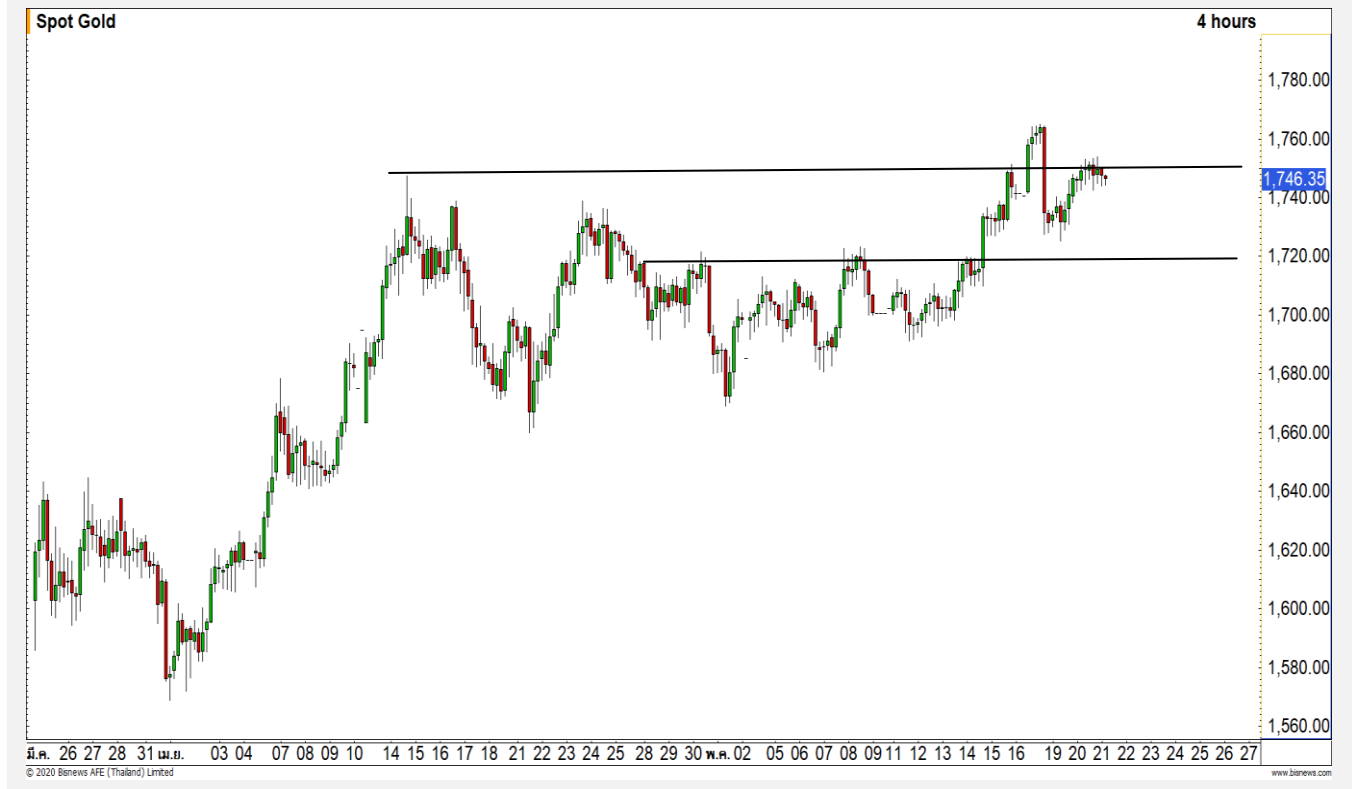

แนวรับ		แนวต้าน		
1735	1725	1750	1765	1765

Contracts	Long	Short	Net	YTD
Institution	4142	4724	-582	-5085
Foreign	5431	5208	223	110523
Local	13107	12748	359	-98297

USD Futures

ยังอยู่ในรอบการแข็งค่า

ภาพทางเทคนิค ค่าเงินบาทอยู่ในรอบการแข็งค่าต่อเนื่องหลังจากที่ ทะลุแนวรับสำคัญที่ 32.00 บาท/ดอลลาร์ โดยวางแนวรับที่ระดับ 31.55 บาท/ดอลลาร์ มีโอกาสได้เห็นการอ่อนค่าสลับที่บริเวณดังกล่าว

คำแนะนำระยะสั้น USDM20

- พอร์ตว่างนะ Wait and See

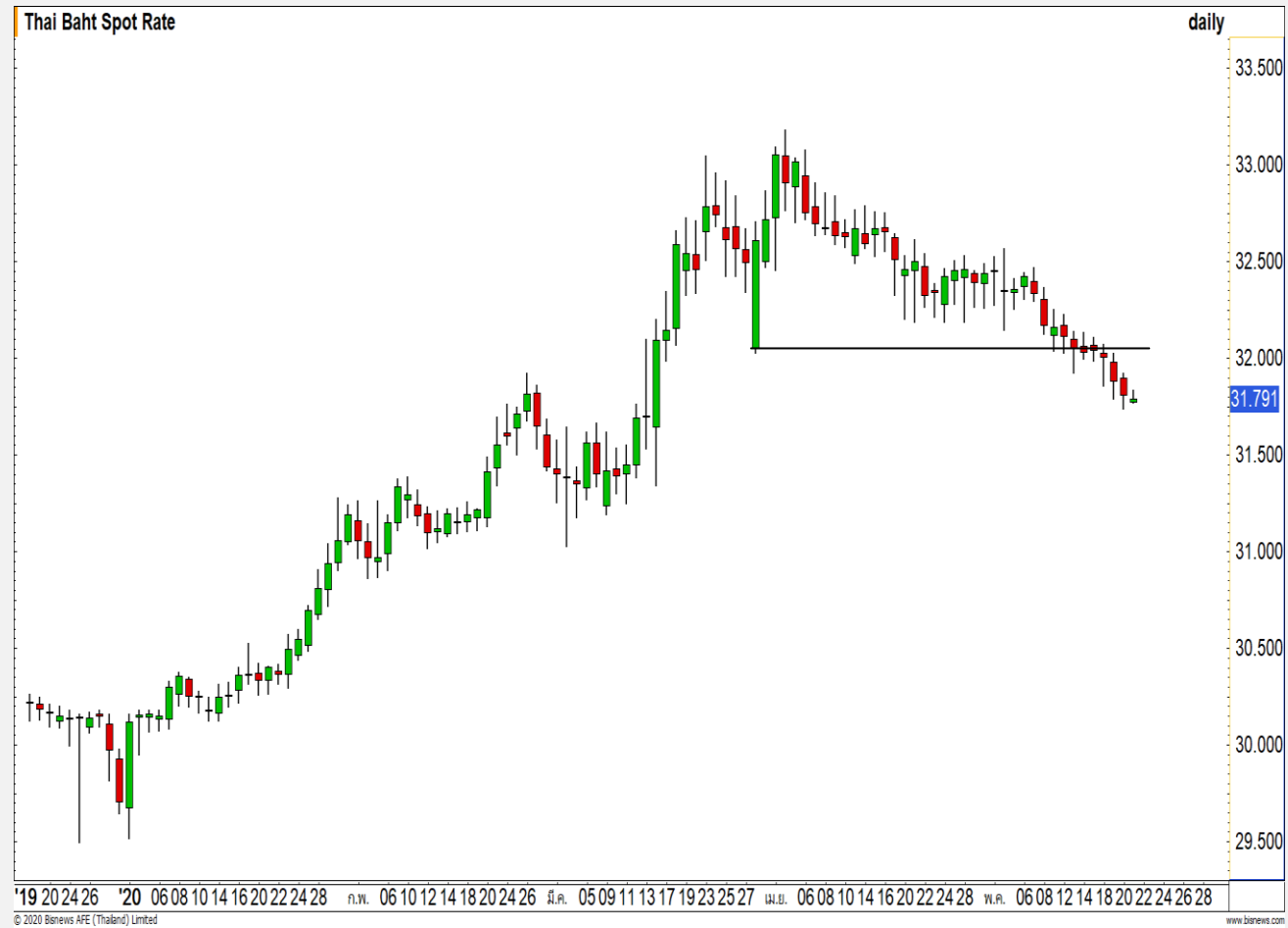

แนวรับ		แนวต้าน	
31.70	31.55	31.95	32.00

Market Summary & Theoretical Price

SET50 Index Futures

Series	Settle	Change	Vol Contracts	Vol Change	OI	OI Change	Days to Delivery	Theoretical			Div. Yield	Fund Rate	Basis	Premium Discount
								Theoretical	Lower	Upper				
S50K20	883.5	0.0	8	0	118	0	7	883.37	883.20	884.26	0.02%	1.75%	0.42	0.13
S50M20	882.8	0.0	100304	0	236209	0	39	884.37	883.43	889.33	0.38%	1.75%	-0.28	-1.57
S50N20	874.8	0.0	23	0	404	0	70	884.28	882.59	893.17	1.04%	1.75%	-8.28	-9.48
S50U20	876.1	0.0	7017	0	17906	0	131	882.19	879.02	898.83	2.03%	1.75%	-6.98	-6.09
S50Z20	874.6	0.0	1347	0	6033	0	222	875.94	870.57	904.13	3.08%	1.75%	-8.48	-1.34
S50H21	870.4	0.0	677	0	2221	0	313	871.80	864.22	911.55	3.24%	1.75%	-12.68	-1.40

Gold Futures

Series	Settle	Change	Vol Contracts	Vol Change	OI	OI Change	Days to Delivery	Theoretical			Premium / Discount	Risk Free Rate
								Theoretical	Lower	Upper		
GFM20	26540	0	28	0	542	0	39	26466	26437	26614	74.50	1.75%
GFQ20	26590	0	9	0	688	0	99	26541	26470	26918	48.50	1.75%
GFV20	26690	0	1	0	309	0	161	26620	26503	27232	69.98	1.75%

Gold Online Futures

Series	Settle	Change	Vol Contracts	Vol Change	OI	OI Change	Days to Delivery	Theoretical
GOM20	1753.30	0.00	13475	0	16812	0	39	1749.74

USD Futures

Series	Settle	OI Change	Days to Delivery	Theoretical	Basis
USDK20	31.86	0.00	7	31.84	0.04
USDM20	31.83	0.00	39	31.92	0.01
USDN20	31.86	0.00	70	32.00	0.04
USDU20	31.85	0.00	131	32.15	0.03

DISCLAIMER: รายงานฉบับนี้จัดทำโดยบริษัทหลักทรัพย์ ฟินันเซีย ไซรัส จำกัด (มหาชน) "บริษัท" ข้อมูลที่ปรากฏในรายงานฉบับนี้ถูกจัดทำขึ้นบนพื้นฐานของแหล่งข้อมูลที่เราหรือเราเชื่อว่ามีคุณภาพ เชื่อถือได้ และบริษัทฯ ไม่รับรองความถูกต้อง ความถูกต้อง ใดๆก็ตามที่ปรากฏในรายงานฉบับนี้ อาจมีการเปลี่ยนแปลง แก้ไข หรือเพิ่มเติมได้ตลอดเวลาโดยไม่ต้องแจ้งให้ทราบล่วงหน้า บริษัทฯ ไม่มีความประสงค์ที่จะชักจูงหรือชี้ชวนให้ผู้ลงทุน ลงทุนซื้อหรือขายหลักทรัพย์ตามที่ปรากฏในรายงานฉบับนี้ รวมทั้งบริษัทฯ ไม่ได้รับประกันผลตอบแทนหรือราคาของหลักทรัพย์ตามที่ปรากฏแต่อย่างใด บริษัทฯ จึงไม่รับผิดชอบต่อความเสียหายใดๆ ที่เกิดขึ้นจากการนำข้อมูลหรือความเห็นในรายงานฉบับนี้ไปใช้ไม่ว่ากรณีใดก็ตาม ผู้ลงทุนควรศึกษาข้อมูลและใช้ดุลยพินิจอย่างรอบคอบในการตัดสินใจลงทุน

บริษัทฯ ขอสงวนลิขสิทธิ์ในข้อมูลและความคิดเห็นที่ปรากฏอยู่ในรายงานฉบับนี้ ห้ามมิให้ผู้ใดนำข้อมูลและความคิดเห็นในรายงานฉบับนี้ไปใช้ประโยชน์ คัดลอก ดัดแปลง ทำซ้ำ นำออกแสดงหรือเผยแพร่ต่อสาธารณชนไม่ว่าทั้งหมดหรือบางส่วน โดยไม่ได้รับอนุญาตเป็นลายลักษณ์อักษรจากบริษัทฯ ล่วงหน้า การลงทุนในหลักทรัพย์มีความเสี่ยง ผู้ลงทุนควรศึกษาข้อมูลและพิจารณาอย่างรอบคอบก่อนการตัดสินใจลงทุน

บริษัทหลักทรัพย์ ฟินันเซีย ไซรัส จำกัด (มหาชน) อาจเป็นผู้ดูแลสภาพคล่อง (Market Maker) และผู้ออกใบสำคัญแสดงสิทธิอนุพันธ์ (Derivative Warrants) บนหลักทรัพย์ AAV, ADVANC, AEONTS, AMATA, ANAN, AOT, AP, BANPU, BBL, BCH, BCP, BCPG, BDMS, BEAUTY, BEC, BEM, BGRIM, BH, BJC, BLAND, BPP, BTS, CBG, CENTEL, CHG, CK, CKP, COM7, CPALL, CPF, CPN, DELTA, DTAC, EA, EGCO, EPG, ERW, ESSO, GFPT, GLOBAL, GPSC, GULF, GUNKUL, HANA, HMPRO, INTUCH, IRPC, IVL, JAS, JMT, KBANK, KCE, KKP, KTB, KTC, LH, MAJOR, MBK, MEGA, MINT, MTC, ORI, OSP, PLANB, PRM, PSH, PSL, PTG, PTT, PTTEP, PTTGC, QH, RATCH, ROBINS, RS, SAWAD, SCB, SCC, SGP, SIRI, SPALI, SPRC, STA, STEC, SUPER, TASCO, TCAP, THAI, THANI, TISCO, TKN, TMB, TOA, TOP, TPIPP, TRUE, TTW, TU, TVO, WHA และ SET50 Future โดยบริษัทฯ อาจจัดทำบทวิเคราะห์ของหลักทรัพย์อ้างอิงดังกล่าว ดังนั้น นักลงทุนควรศึกษารายละเอียดในหนังสือชี้ชวนของใบสำคัญแสดงสิทธิอนุพันธ์ดังกล่าวก่อนตัดสินใจลงทุน

หมายเหตุ: ประธานกรรมการของบริษัทหลักทรัพย์ ฟินันเซีย ไซรัส จำกัด (มหาชน) ดำรงตำแหน่งเป็นกรรมการของบริษัท ทู คอร์ปอเรชั่น จำกัด (มหาชน)

Remark : FSS's Chairman is a TRUE's director.