



SET INDEX

การฟื้นตัวเริ่มอ่อนแรง
ในภาพรายชั่วโมง

วานนี้ ดัชนี ขึ้น ปิดที่ ระดับ
1286.53 จุด (+5.77 จุด)

โดยการแกว่งตัวในช่วงนี้ยังแม้ว่า
ยังจะประคองตัวเหนือเส้นค่าเฉลี่ย 20
วันที่ 1266 จุด ดัชนียังคงอยู่ในทิศทาง
Sideway Up

ภายในรายชั่วโมง เริ่มเห็นการสร้าง
High ที่ต่ำลงต่อเนื่อง บ่งชี้ถึงรอบของ
การฟื้นตัวเริ่มมีความอ่อนแอ

ฉะนั้นดัชนีต้องรีบทะลุผ่านแนว
ต้าน 1290-1300 จุด เพื่อรักษาขอบฟ้า
ตัว

| | | |
|---------|------|------|
| แนวรับ | 1285 | 1275 |
| แนวต้าน | 1300 | 1320 |

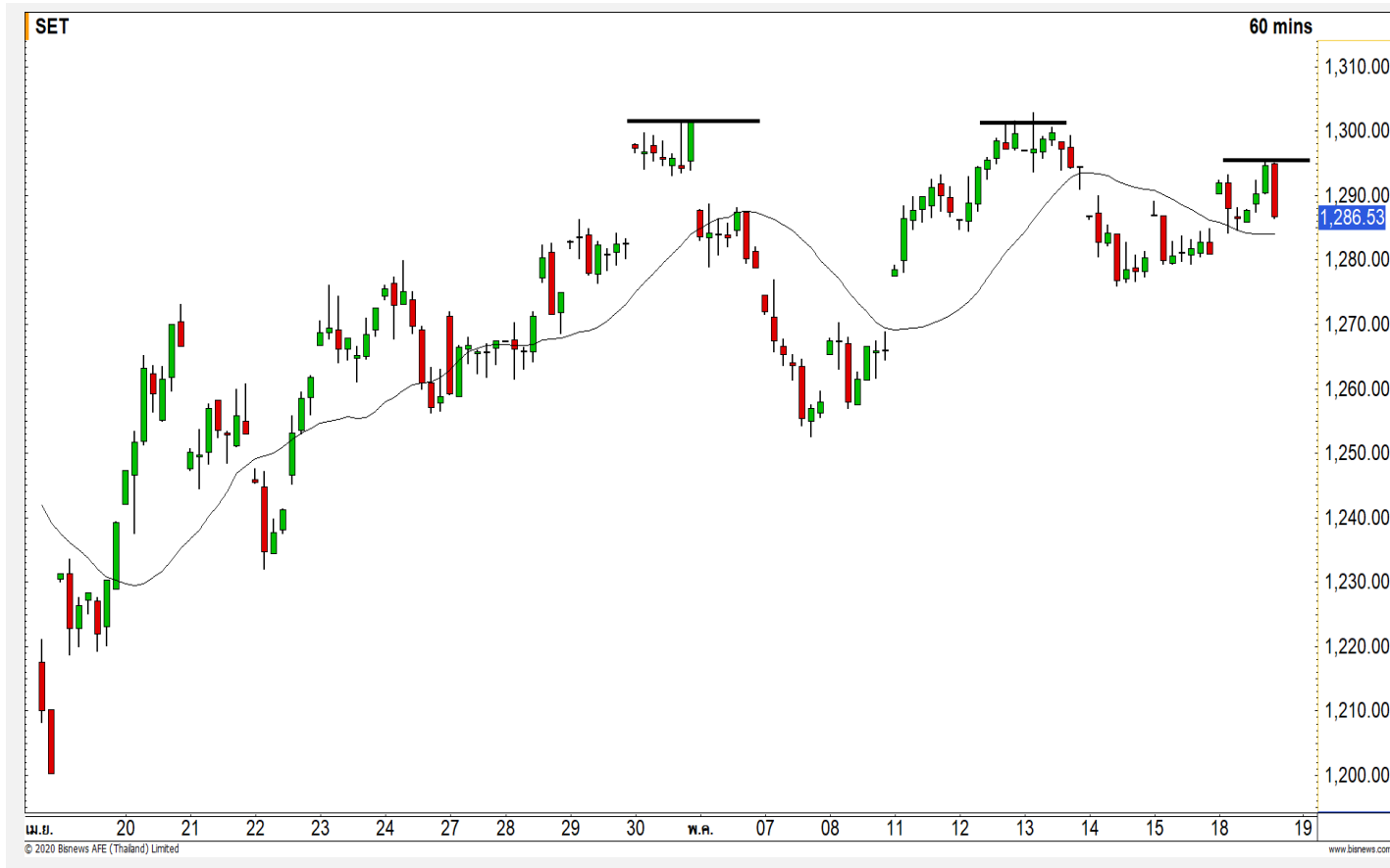

Technical Review

- S50M20 : ยังต้องระวังการหลุดแนวรับ 855 จุด
- Momentum Trading : COM7,CKP
- Swing Trading : INTUCH,GUNKUL
- DW : IVL (Call)

SET50 Index Futures

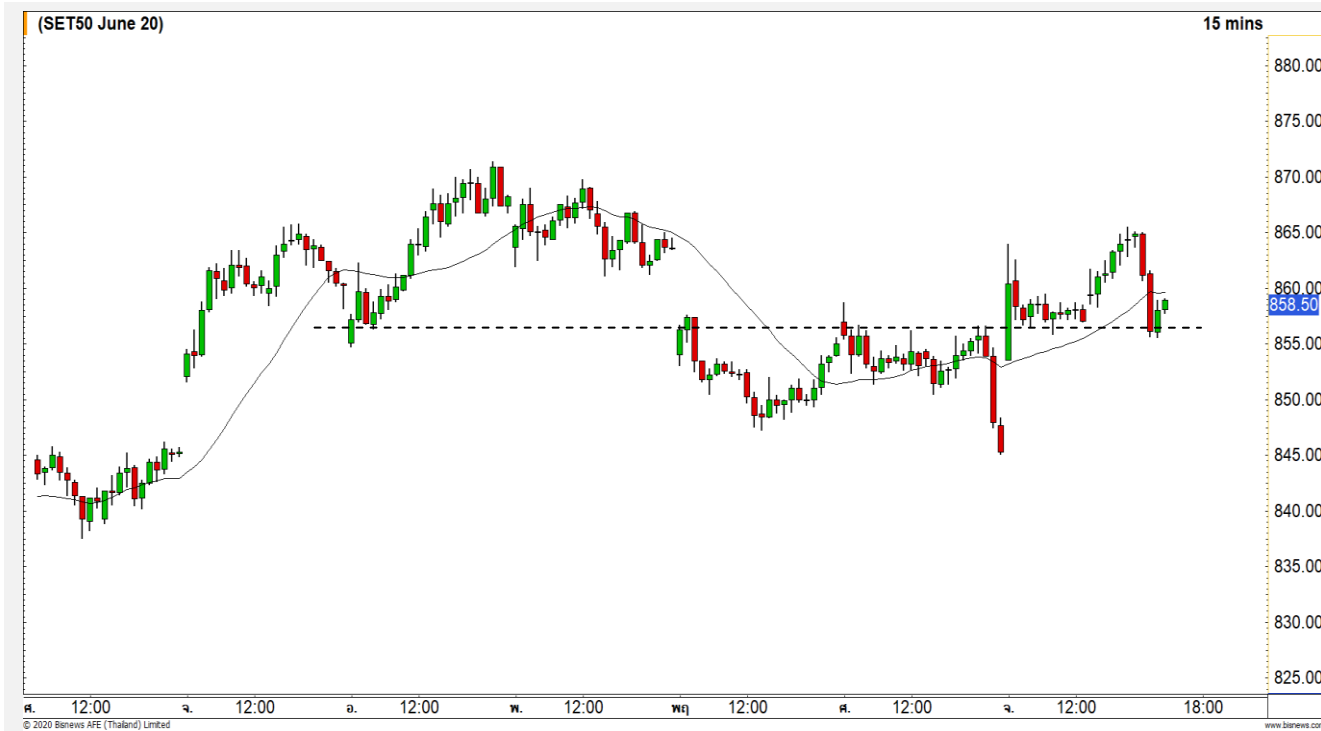

ยังต้องระวังการหลุดแนวรับ 855 จุด

18 พ.ค. 63 นักลงทุนต่างชาติ Short สุทธิ - 2,267 สัญญา

ค่า Basis ของ S50M20 อยู่ที่ระดับ -0.44 จุด

ภาพรวม 15 นาที ดัชนีเริ่มมีสัญญาณเชิงลบเข้ามา โดยการฟื้นตัวในรอบนี้ไม่สามารถสร้าง High ใหม่ได้ บ่งบอกถึงการฟื้นตัวของดัชนีที่เริ่มอ่อนแรง โดยหากดัชนีหลุดแนวรับ 855 จุด จะเป็นการยืนยันรอบของการพักตัว

แนวรับ

แนวต้าน

855

855

865

875

| Contracts | Long | Short | Net | YTD |
|-------------|-------|-------|-------|---------|
| Institution | 26142 | 22110 | 4032 | -12953 |
| Foreign | 44075 | 46333 | -2258 | 112453 |
| Local | 67943 | 69717 | -1774 | -99,500 |

กลยุทธ์ S50M20

- พอร์ตวางแนวรอเปิด Short เมื่อดัชนีหลุดแนวรับ 855 จุด วางเป้าหมายทำกำไรที่ 846 จุด ตัดขาดทุนกรณีทะลุ 862 จุด

MINT



Level 1 Level 2

Support

16.50

16

Resistance

18.30

18.90

MINT : ราคากำลังอยู่ในรอบของการพักตัว แต่ประเมิน Downside ระยะสั้น เริ่มจำกัด จาก Stochastic ที่เข้าเขต Oversold คาดราคามีโอกาสสร้างฐาน ฟิ้นตัวกลับที่บริเวณแนวรับ 16

PTTEP

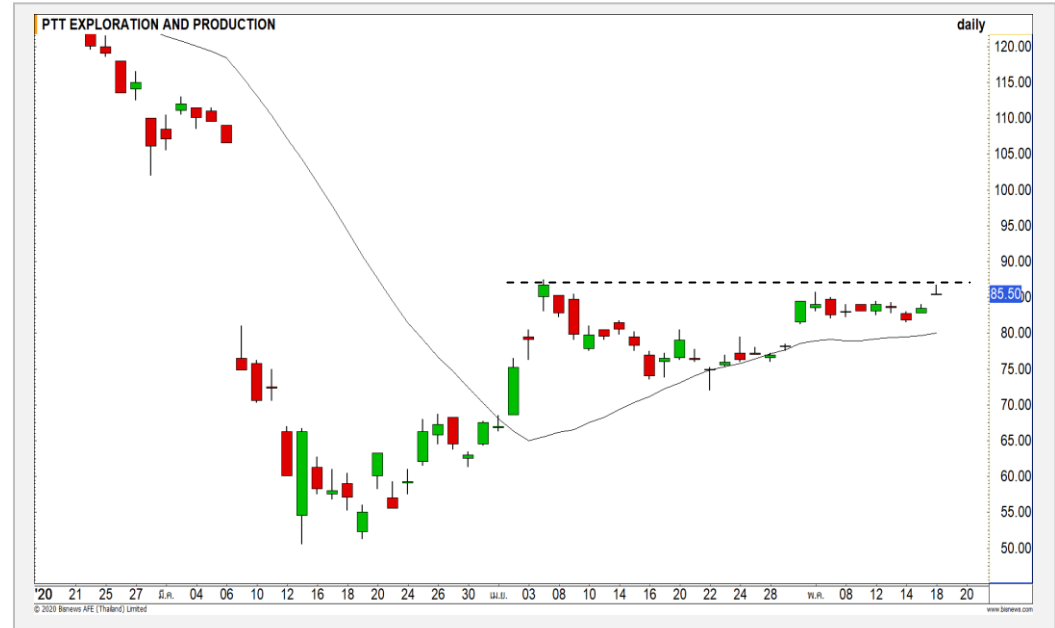

Level 1 Level 2

Support

84.50

81.50

Resistance

87.50

90

PTTEP : การแกว่งตัวในช่วงนี้เป็นลักษณะ Sideway โดยการฟื้นตัววานนี้ไม่สามารถทะลุผ่านแนวต้าน 87.50 บาท เพื่อเปิด Upside ในภาพหลักได้ คาดราคามีโอกาสพักตัวออกด้านข้าง

Momentum Trading

COM7

Support | 22.60/22.30
Resistance | 23.50/24.50
Stop loss | 21.70

คำแนะนำระยะสั้น (BUY)

ราคา Breakout ทะลุแนวต้าน 22.30 บาทขึ้นมาด้วยปริมาณการซื้อขายที่หนาแน่น วางเป้าหมายรอบการฟื้นตัวแรกที่ 23.50 บาท



CKP

Support | 4.10
Resistance | 4.36
Stop loss | 3.96

คำแนะนำระยะสั้น (BUY)

ราคาฟื้นตัวทะลุผ่านแนวต้าน 4.10 บาท พร้อมกับปริมาณการซื้อขายที่หนาแน่น หนูนภาพของรอบการฟื้นตัวต่อเนื่องเข้ามา วัดเป้าหมายถัดไปที่ 4.36 บาท



Swing Trading

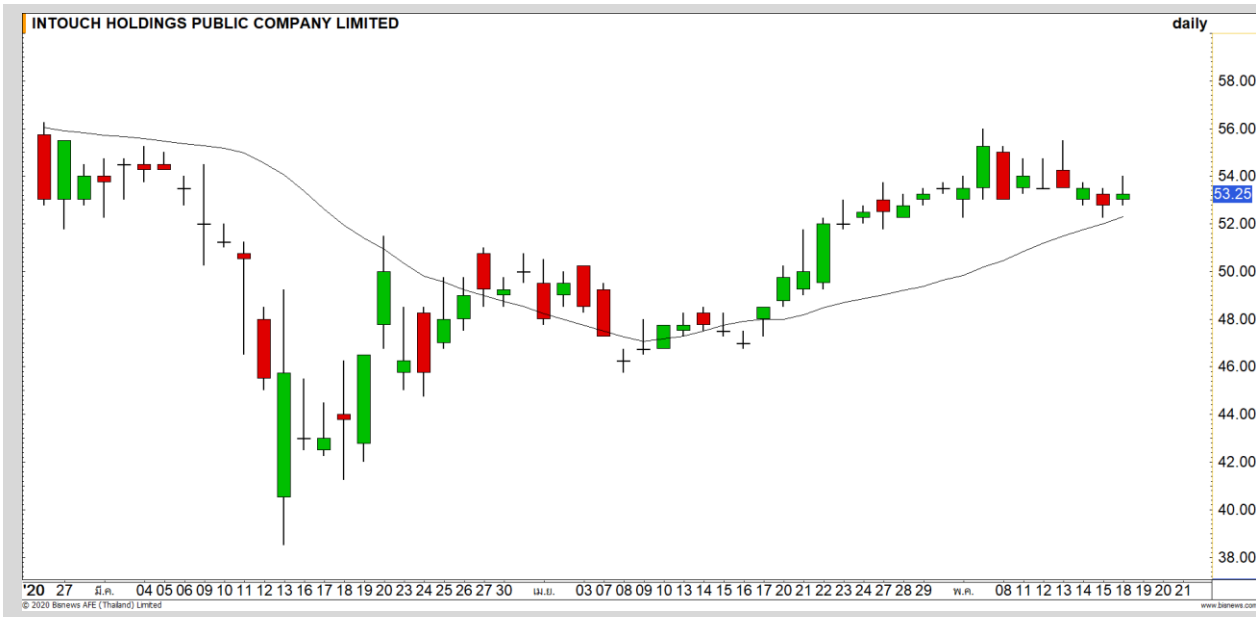

| | |
|-------------------|-------------|
| Support | 53 |
| Resistance | 54.50/55.50 |
| Stop loss | 52 |

คำแนะนำระยะสั้น (BUY)

ราคากำลังอยู่ในรอบการพักตัว โดยแรงขายเริ่มชะลอตัวที่บริเวณแนวรับของเส้นค่าเฉลี่ย 20 วัน คาดราคามีโอกาสเกิด Technical ที่บริเวณดังกล่าว

INTOUCH

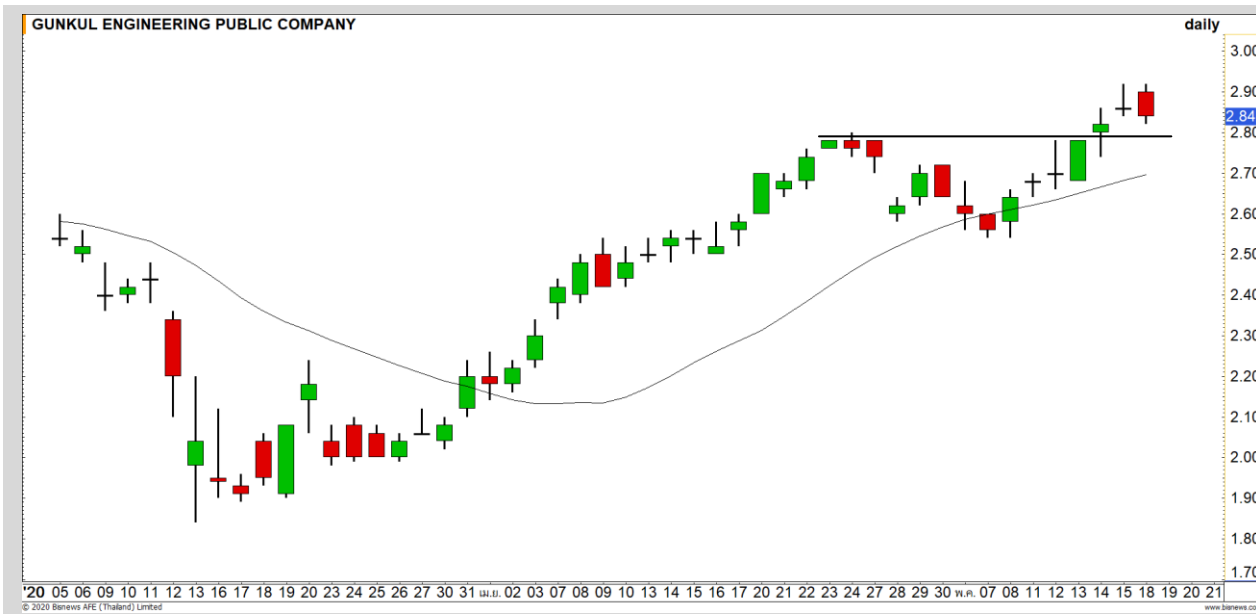

| | |
|-------------------|-----------|
| Support | 2.78 |
| Resistance | 2.92/3.02 |
| Stop loss | 2.72 |

คำแนะนำระยะสั้น (BUY)

ราคากำลังย่อตัว โดยทิศทางหลักยังเป็นแนวโน้มขาขึ้น มองที่บริเวณแนวรับ 2.78 บาท ราคามีโอกาสเกิดพื้นที่ตัวที่บริเวณดังกล่าว(แนวรอเข้าสะสม)

GUNKUL

IVL : IVL24C2008A

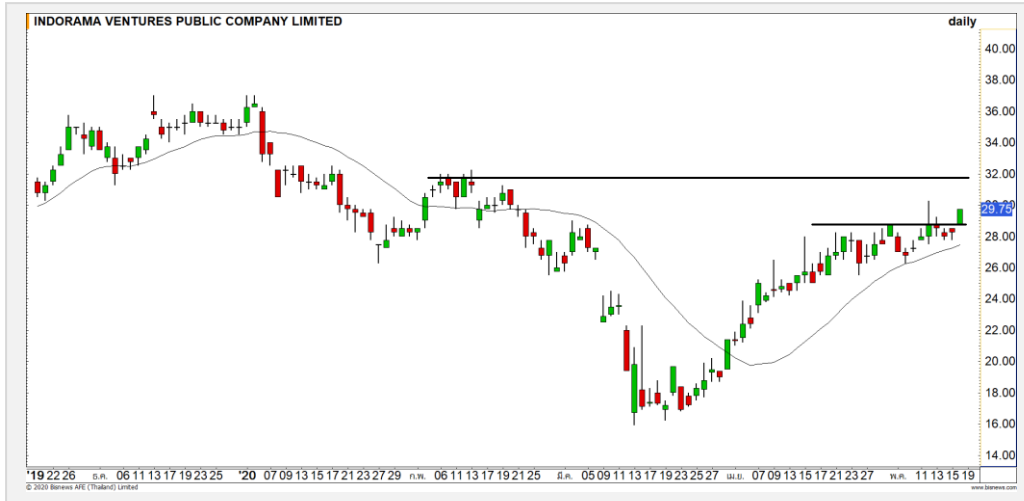

| แนวรับ | | แนวต้าน | |
|--------|-------|---------|----|
| 28.25 | 27.25 | 31 | 32 |

ราคาหุ้นตัวทะเลแนวต้าน 28.25 บาทขึ้นสร้างจุดสูงสุดใหม่ได้
ประเมินราคาเข้าสู่รอบการฟื้นต่อเนื่อง
ตัดขาดทุนกรณีหลุด 27.00 บาท



สอบถามข้อมูลเพิ่มเติม
โทรศัพท์ 02-658-9915
Email: dw@fnsyrus.com
Line: @dw24

ตารางราคา
* ตารางราคาใช้เปรียบเทียบในการซื้อขายช่วง market open เท่านั้น ไม่รวมช่วง market call

| | | | |
|-------------------------|-------------|-----------------------------------|-------------|
| Name | IVL24C2008A | Implied Volatility | 135.00% |
| Underlying | IVL | Delta | 71.77% |
| Type | Call | Listing Date | 02-Apr-2020 |
| Strike | 25.341 | Last Trading Date | 31-Aug-2020 |
| Conversion Ratio | 7.10732 | Expire Date(Maturity Date) | 03-Sep-2020 |
| Moneyness | 16.41% ITM | outstanding (17-May-2020) | 51,600 |

| Underlying Bid* | DW Bid Price(THB) * | | | | |
|-----------------|---------------------|-------------|-------------|-------------|-------------|
| | 19-May-2020 | 20-May-2020 | 21-May-2020 | 22-May-2020 | 25-May-2020 |
| 30.50 | 1.51 | 1.50 | 1.50 | 1.49 | 1.48 |
| 30.25 | 1.48 | 1.48 | 1.47 | 1.47 | 1.45 |
| 30.00 | 1.46 | 1.45 | 1.45 | 1.44 | 1.43 |
| 29.75 | 1.43 | 1.43 | 1.42 | 1.42 | 1.40 |
| 29.50 | 1.41 | 1.40 | 1.40 | 1.39 | 1.38 |
| 29.25 | 1.38 | 1.38 | 1.37 | 1.37 | 1.35 |
| 29.00 | 1.36 | 1.35 | 1.35 | 1.34 | 1.33 |
| 28.75 | 1.33 | 1.33 | 1.32 | 1.32 | 1.30 |
| 28.50 | 1.31 | 1.30 | 1.30 | 1.29 | 1.28 |



Crude Oil (WTI)

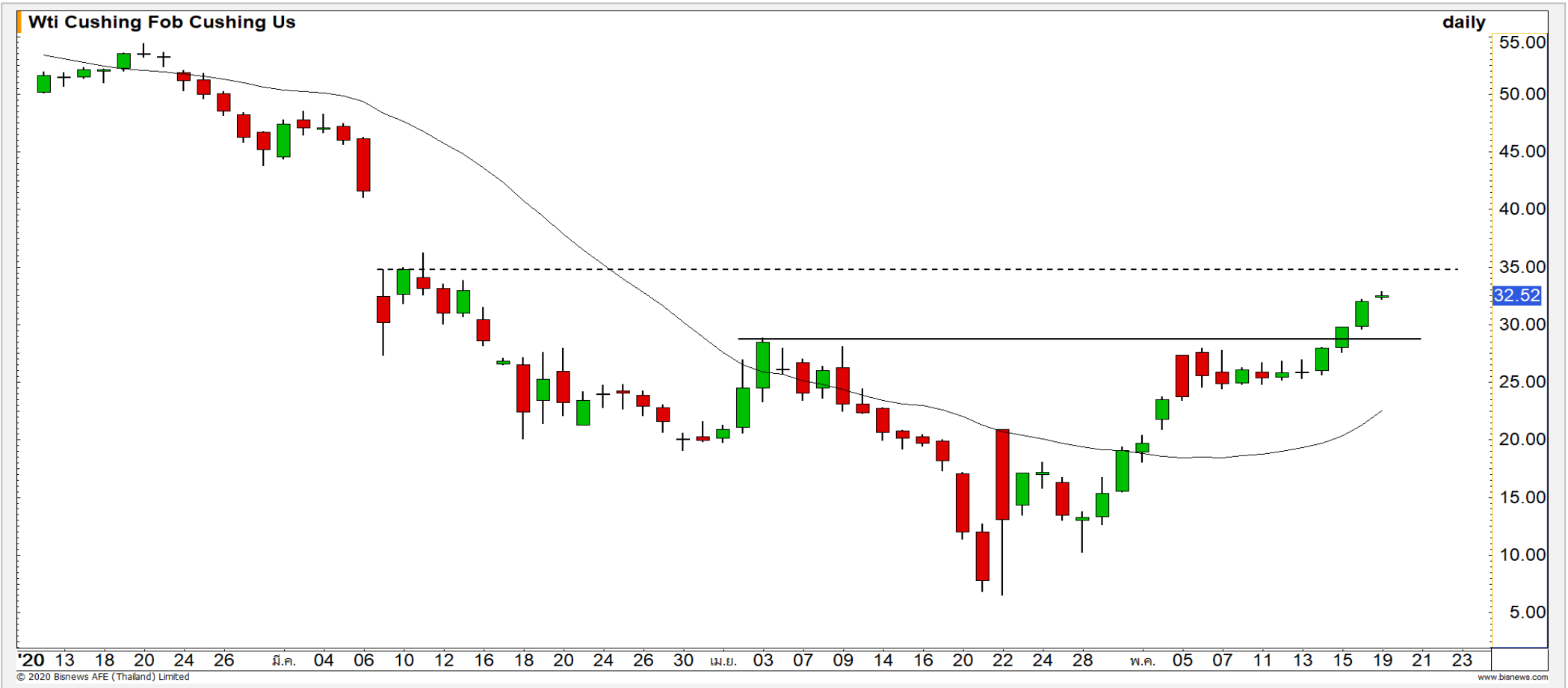

แนวรับ

30

28.50

แนวต้าน

33.50

35

ราคาน้ำมันดิบ WTI ยังอยู่ในรอบการฟื้นตัวต่อเนื่อง หลังจาก Breakout ทะลุแนวต้าน 28.50 ดอลลาร์ โดยรอบนี้วางเป้ารอดทดสอบที่ 35 ดอลลาร์

Gold Futures

ราคาทองคำเผชิญแรงขายที่บริเวณแนวต้าน 1750 ดอลลาร์

นักลงทุนลดการสะสมทองคำ หลังจากที่ได้ตลาดหุ้นสหรัฐฟื้นตัวขึ้นอย่างแข็งแกร่ง

ภาพทางเทคนิค ราคาทองคำเผชิญแรงขายที่บริเวณแนวต้าน 1750 ดอลลาร์ ผิดจากที่คาดการณ์ โดยหากราคาทองคำไม่สามารถกลับไปยืนเหนือระดับดังกล่าวในระยะนี้ ราคาทองคำมีความเสี่ยงที่จะเสี่ยงเข้าสู่รอบการพักตัวอีกครั้ง

คำแนะนำระยะสั้น GOM20

- พอร์ตว่างและ Wait and See

วันที่ 18 พ.ค. 2020
กองทุน SPDR ซื้อทองคำ 32.71 ตัน
ขึ้นมาที่ระดับ 1,113.78 ตัน



| | แนวรับ | | แนวต้าน | | |
|-------------|--------|-------|---------|--------|--|
| | 1725 | 1715 | 1740 | 1750 | |
| Contracts | Long | Short | Net | YTD | |
| Institution | 6639 | 6645 | -6 | -3096 | |
| Foreign | 6574 | 6150 | 424 | 112453 | |
| Local | 14802 | 15220 | -418 | -99500 | |

USD Futures

แข่งค่าทะลุ 32.00 บาท/ดอลลาร์



ภาพทางเทคนิค ค่าเงินแข่งค่ามากกว่าที่คาดการณ์ โดยแข่งค่าทะลุแนวรับ 32.00 บาท/ดอลลาร์ขึ้นมา ทำให้ทิศทางหลักของค่าเงินบาทมีโอกาสเข้าสู่รอบการแข่งค่า

คำแนะนำระยะสั้น USDM20

- พอร์ตว่างนะ Wait and See

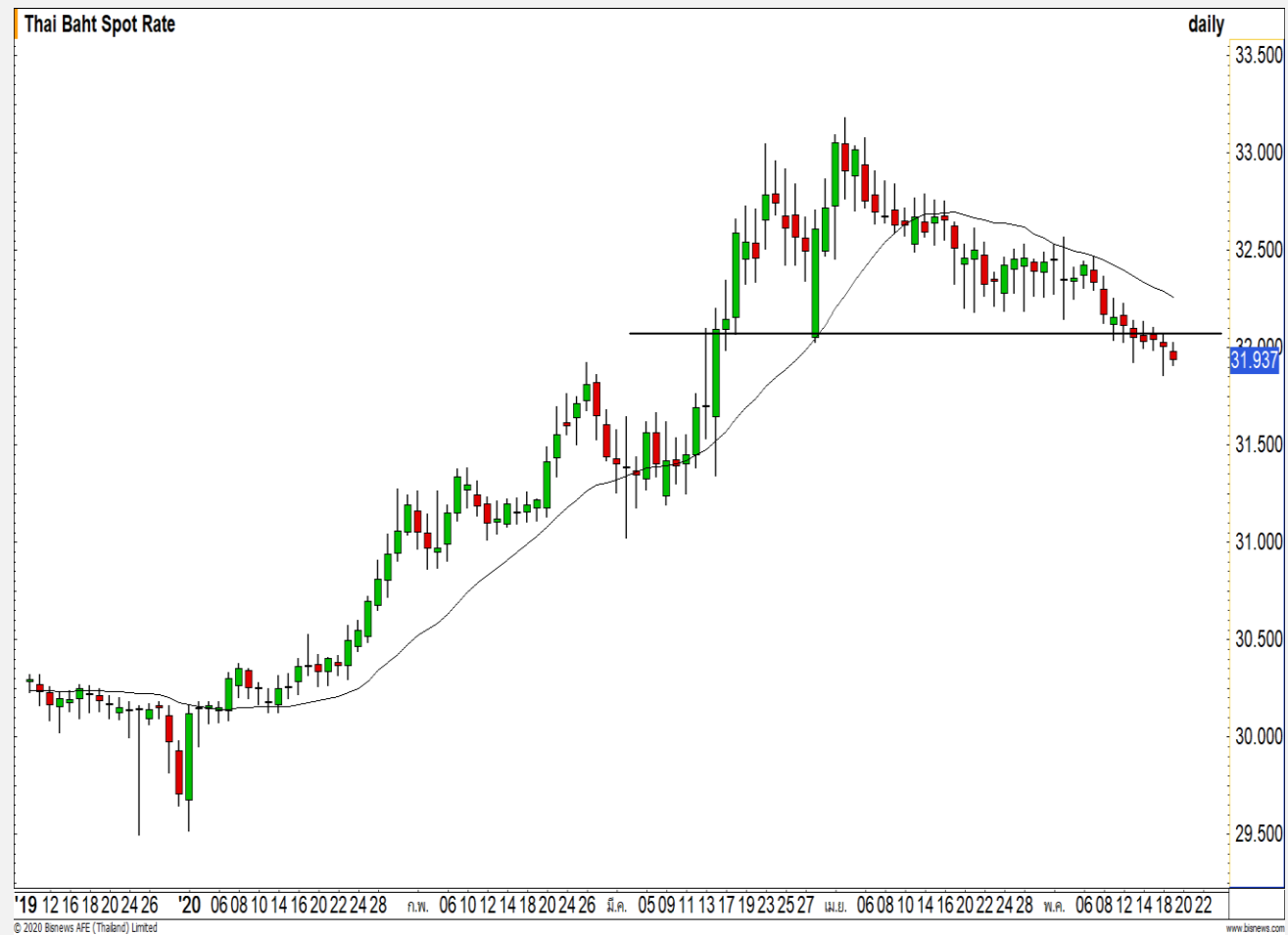

| แนวรับ | | แนวต้าน | |
|--------|-------|---------|-------|
| 31.90 | 31.80 | 32.00 | 32.20 |

Market Summary & Theoretical Price

SET50 Index Futures

| Series | Settle | Change | Vol Contracts | Vol Change | OI | OI Change | Days to Delivery | Theoretical | | | Div. Yield | Fund Rate | Basis | Premium Discount |
|--------|--------|--------|---------------|------------|--------|-----------|------------------|-------------|--------|--------|------------|-----------|--------|------------------|
| | | | | | | | | Theoretical | Lower | Upper | | | | |
| S50K20 | 859.5 | 3.5 | 16 | -16 | 110 | -6 | 9 | 859.31 | 859.09 | 860.42 | 0.02% | 1.75% | 0.56 | 0.19 |
| S50M20 | 858.5 | 3.4 | 126320 | 0 | 239330 | -17502 | 41 | 860.26 | 859.30 | 865.33 | 0.38% | 1.75% | -0.44 | -1.76 |
| S50N20 | 851.0 | 5.8 | 167 | 0 | 402 | 0 | 72 | 860.14 | 858.45 | 869.04 | 1.04% | 1.75% | -7.94 | -9.14 |
| S50U20 | 851.9 | 3.3 | 9336 | 828 | 16892 | -433 | 133 | 858.06 | 854.93 | 874.50 | 2.03% | 1.75% | -7.04 | -6.16 |
| S50Z20 | 850.8 | 3.1 | 1506 | -65 | 5835 | 161 | 224 | 851.93 | 846.66 | 879.60 | 3.08% | 1.75% | -8.14 | -1.13 |
| S50H21 | 846.2 | 3.5 | 815 | 324 | 1777 | 11 | 315 | 847.89 | 840.48 | 886.81 | 3.24% | 1.75% | -12.74 | -1.69 |

Gold Futures

| Series | Settle | Change | Vol Contracts | Vol Change | OI | OI Change | Days to Delivery | Theoretical | | | Premium / Discount | Risk Free Rate |
|--------|--------|--------|---------------|------------|-----|-----------|------------------|-------------|-------|-------|--------------------|----------------|
| | | | | | | | | Theoretical | Lower | Upper | | |
| GFM20 | 26870 | 620 | 91 | 47 | 542 | 0 | 41 | 26417 | 26387 | 26572 | 453.48 | 1.75% |
| GFQ20 | 26920 | 590 | 35 | 17 | 739 | 28 | 101 | 26492 | 26419 | 26875 | 427.63 | 1.75% |
| GFV20 | 26980 | 720 | 5 | 2 | 294 | -6 | 163 | 26571 | 26453 | 27189 | 409.26 | 1.75% |

Gold Online Futures

| Series | Settle | Change | Vol Contracts | Vol Change | OI | OI Change | Days to Delivery | Theoretical |
|--------|---------|--------|---------------|------------|-------|-----------|------------------|-------------|
| GOM20 | 1767.10 | 45.50 | 26317 | 11354 | 21989 | 6755 | 41 | 1739.82 |

USD Futures

| Series | Settle | OI Change | Days to Delivery | Theoretical | Basis |
|--------|--------|-----------|------------------|-------------|-------|
| USDK20 | 32.02 | -0.06 | 9 | 31.97 | 0.08 |
| USDM20 | 32.05 | -0.06 | 41 | 32.05 | 0.11 |
| USDN20 | 32.06 | -0.04 | 72 | 32.13 | 0.12 |
| USDU20 | 32.06 | -0.04 | 133 | 32.28 | 0.12 |

DISCLAIMER: รายงานฉบับนี้จัดทำโดยบริษัทหลักทรัพย์ ฟินันเซีย ไซรัส จำกัด (มหาชน) "บริษัท" ข้อมูลที่ปรากฏในรายงานฉบับนี้ถูกจัดทำขึ้นบนพื้นฐานของแหล่งข้อมูลที่เราหรือเราเชื่อว่ามีความน่าเชื่อถือ และอย่างไรก็ตามบริษัทไม่รับรองความถูกต้อง ความถูกต้อง อย่งครบถ้วนของข้อมูลดังกล่าว ข้อมูลและความเห็นที่ปรากฏอยู่ในรายงานฉบับนี้อาจมีการเปลี่ยนแปลง แก้ไข หรือเพิ่มเติมได้ตลอดเวลาโดยไม่ต้องแจ้งให้ทราบล่วงหน้า บริษัทไม่มีความประสงค์ที่จะชักจูงหรือชี้ชวนให้ผู้ลงทุน ลงทุนซื้อหรือขายหลักทรัพย์ตามที่ปรากฏในรายงานฉบับนี้ รวมทั้งบริษัทไม่ได้รับประกันผลตอบแทนหรือราคาของหลักทรัพย์ตามข้อมูลที่ปรากฏแต่อย่างใด บริษัทจึงไม่รับผิดชอบต่อความเสียหายใดๆ ที่เกิดขึ้นจากการนำข้อมูลหรือความเห็นในรายงานฉบับนี้ไปใช้ไม่ว่ากรณีใดก็ตาม ผู้ลงทุนควรศึกษาข้อมูลและใช้ดุลยพินิจอย่างรอบคอบในการตัดสินใจลงทุน

บริษัทขอสงวนลิขสิทธิ์ในข้อมูลและความเห็นที่ปรากฏอยู่ในรายงานฉบับนี้ ห้ามมิให้ผู้ใดนำข้อมูลและความเห็นในรายงานฉบับนี้ไปใช้ประโยชน์ คัดลอก ตัดแปลง ทำซ้ำ นำออกแสดงหรือเผยแพร่ต่อสาธารณชนไม่ว่าทั้งหมดหรือบางส่วน โดยไม่ได้รับอนุญาตเป็นลายลักษณ์อักษรจากบริษัทล่วงหน้า การลงทุนในหลักทรัพย์มีความเสี่ยง ผู้ลงทุนควรศึกษาข้อมูลและพิจารณาอย่างรอบคอบก่อนการตัดสินใจลงทุน

บริษัทหลักทรัพย์ ฟินันเซีย ไซรัส จำกัด (มหาชน) อาจเป็นผู้ดูแลสภาพคล่อง (Market Maker) และผู้ออกใบสำคัญแสดงสิทธิอนุพันธ์ (Derivative Warrants) บนหลักทรัพย์ AAV, ADVANC, AEONTS, AMATA, ANAN, AOT, AP, BANPU, BBL, BCH, BCP, BCPG, BDMS, BEAUTY, BEC, BEM, BGRIM, BH, BJC, BLAND, BPP, BTS, CBG, CENTEL, CHG, CK, CKP, COM7, CPALL, CPF, CPN, DELTA, DTAC, EA, EGCO, EPG, ERW, ESSO, GFPT, GLOBAL, GPSC, GULF, GUNKUL, HANA, HMPRO, INTUCH, IRPC, IVL, JAS, JMT, KBANK, KCE, KKP, KTB, KTC, LH, MAJOR, MBK, MEGA, MINT, MTC, ORI, OSP, PLANB, PRM, PSH, PSL, PTG, PTT, PTTEP, PTTGC, QH, RATCH, ROBINS, RS, SAWAD, SCB, SCC, SGP, SIRI, SPALI, SPRC, STA, STEC, SUPER, TASCOS, TCAP, THAI, THANI, TISCO, TKN, TMB, TOA, TOP, TPIPP, TRUE, TTW, TU, TVO, WHA และ SET50 Future โดยบริษัทฯ อาจจัดทำบทวิเคราะห์ของหลักทรัพย์อ้างอิงดังกล่าว ดังนั้น นักลงทุนควรศึกษารายละเอียดในหนังสือชี้ชวนของใบสำคัญแสดงสิทธิอนุพันธ์ดังกล่าวก่อนตัดสินใจลงทุน

หมายเหตุ: ประธานกรรมการของบริษัทหลักทรัพย์ ฟินันเซีย ไซรัส จำกัด (มหาชน) ดำรงตำแหน่งเป็นกรรมการของบริษัท ทู คอร์ปอเรชั่น จำกัด (มหาชน)

Remark : FSS's Chairman is a TRUE's director.