



## SET INDEX

เปิดบวกแต่ดูแนวต้าน  
1660 จุด หรือ 1668 จุดก่อน

การฟื้นตัวทำได้ต่ำกว่าแนวต้าน  
กรอบบนของภาพราย 60 นาที ณ ระดับ  
1668 จุด ฉะนั้นทิศทางหลักเสี่ยงที่จะ  
พักฐานตามโอกาสเกิด Head &  
Shoulders ซึ่งจะยืนยันมากขึ้นเมื่อ  
หลุด 1654 จุด

เข้าให้รอบฟื้นตัวเข้าหาแนวต้าน  
1660 จุดหรือ 1668 จุดแต่ระยะ  
Upside ยังจำกัด เบื้องต้นหากเปิดบวก  
แต่หากไม่ข้ามแนวต้าน 1668 จุดยัง  
ระวังตามภาพหลัก

แนวรับ	1650	1646
แนวต้าน	1660	1668

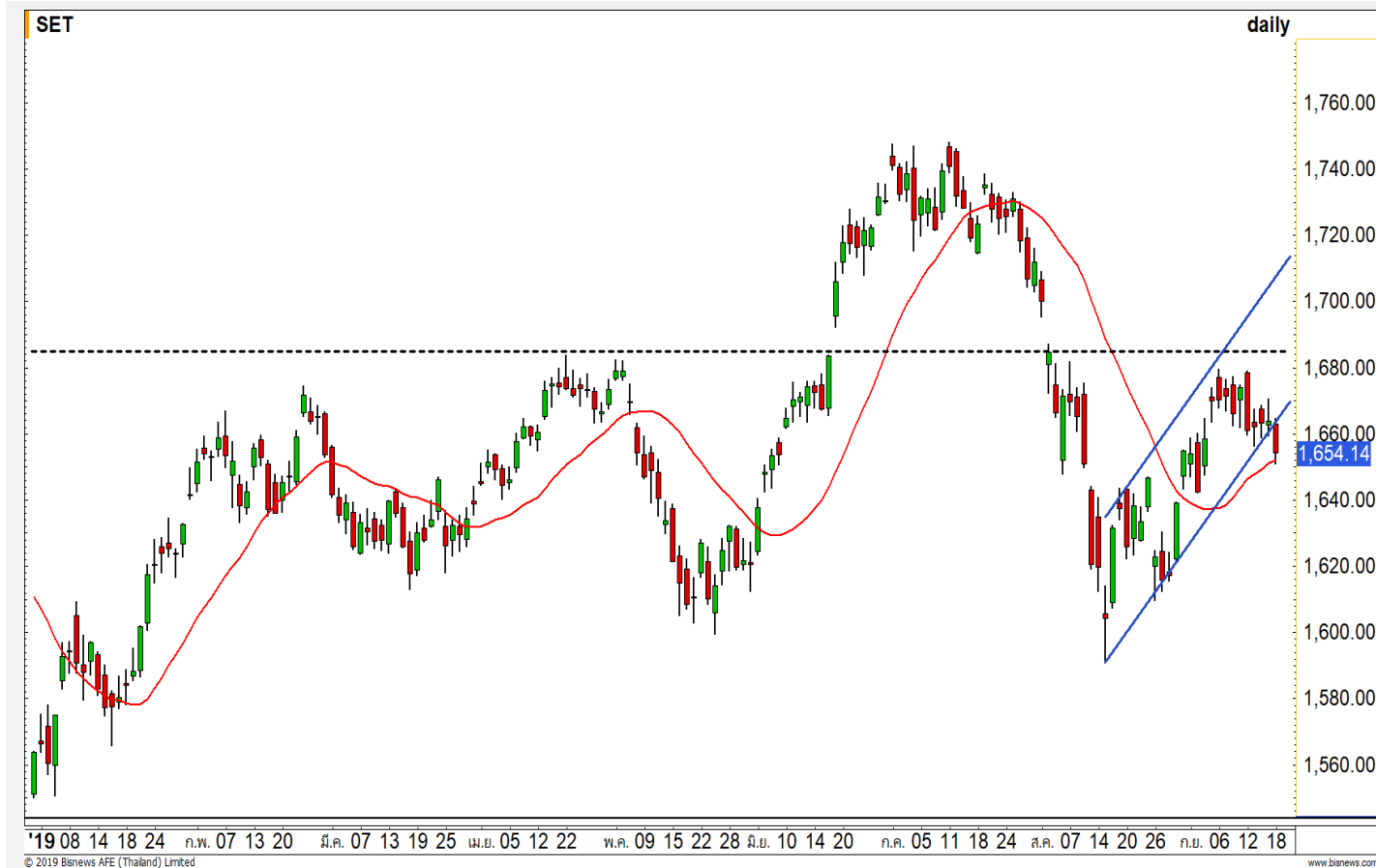

### Technical Review:

- S50U19 : รอบเข้าเปิดบวก แต่หากถึง High ไม่เกินแนวต้าน 1110 จุดยังเสี่ยงตามภาพหลัก
- Momentum Trading : TKN, KTC
- Swing Trading : CKP, BDMS
- DW : GPSC (CALL)

# SET50 Index Futures

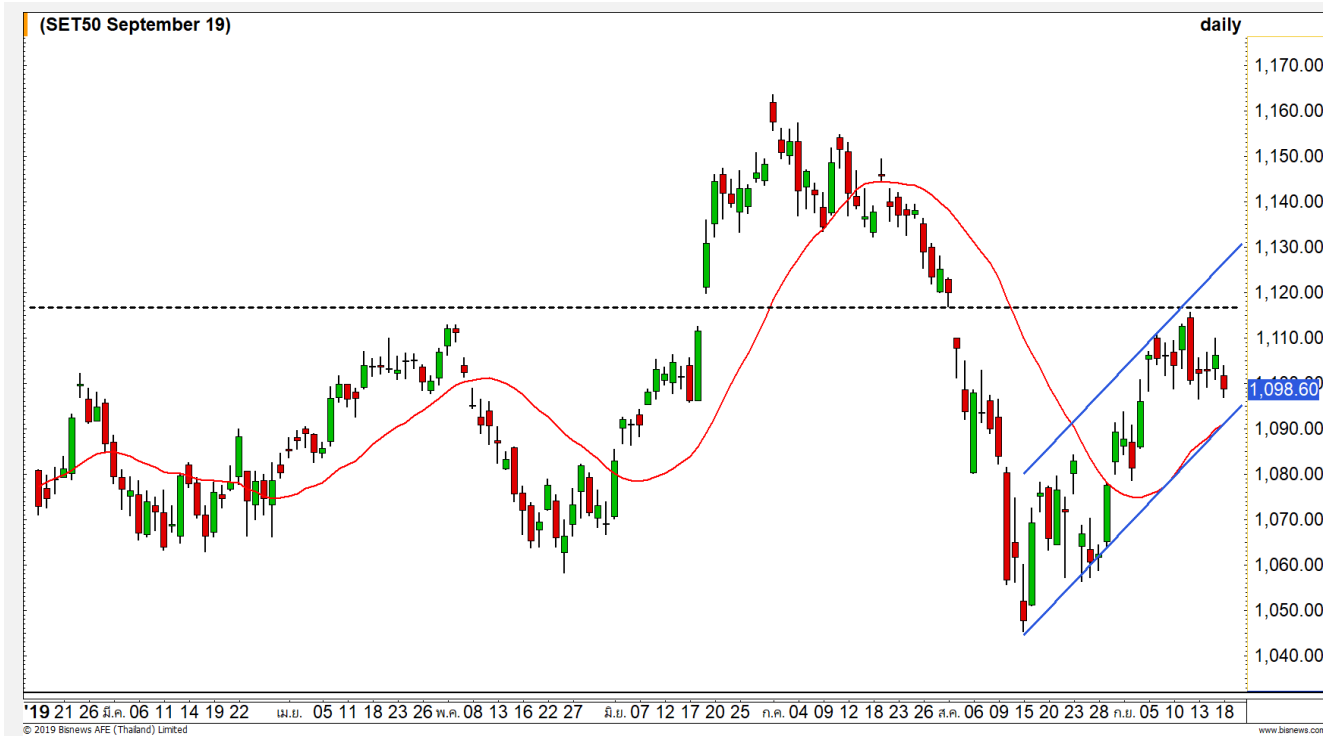

**เปิดบวก แต่ Upside จำกัด  
โดยเฉพาะติดแนวต้านไม่เกิน 1110 จุด**

18 ก.ย. 62 นักลงทุนต่างชาติกลับมา Long สสุทธิ 4,702 สัญญา (บางส่วนเปิด Long เพิ่ม) จาก 17 ก.ย. เพิ่ง Short สสุทธิ 10,038 สัญญา

ภาพรวม 60 นาทีให้สัญญาณฟื้นตัว โดยวางแนวต้าน 1103 จุด หรือ 1110 จุด แต่หากฟื้นแล้วถึง High ได้ไม่เกินแนวต้าน 1110 จุด ยังเสี่ยงตามภาพหลักที่อยู่ในช่วงพักฐาน

เบื้องต้นขอดูแนวรับ 1095/1090 จุดเป็นด่านหลักในช่วงแรกก่อน

## กลยุทธ์ S50U19

- พอร์ตถือ Long ทุนบริเวณ 1102-1105 จุด ถือรอทำกำไรที่เป้าหมาย 1106 / 1110 จุด **ตัดขาดทุนกรณีหลุด 1097 จุด**
- พอร์ตวางแนวเปิด Short ช่วงติดเข้าหาแนวต้าน 1106-1110 จุด **ทะลุแนวต้าน 1112 จุดตัดขาดทุนทันที**

	แนวรับ		แนวต้าน		
	1095	1090	1103-1106	1110	
Contracts	Long	Short	Net	YTD	
Institution	44780	46271	-1491	3495	
Foreign	59530	54828	4702	67608	
Local	80411	83622	-3211	-71103	



## SET50 Index Options

คำแนะนำ : Wait and See

กลยุทธ์ : Wait and See

ขาดทุนสูงสุด : -

กำไรสูงสุดทางทฤษฎี : ไม่จำกัด

เป้าหมายการทำกำไร : -

จุดคุ้มทุน(เมื่อหมดอายุ) : -

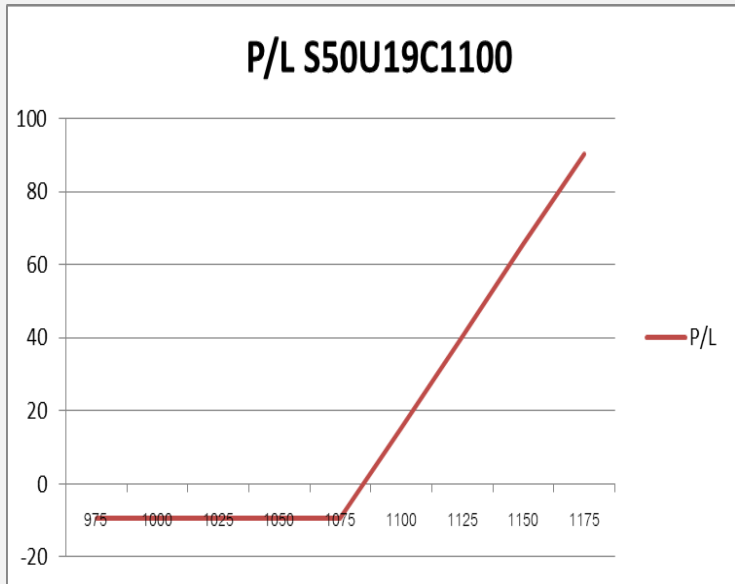

SET50 Index	Long S50U19C1050	Cost	Profit/Loss
1000	-75	11	-11
1025	-50	11	-11
1050	-25	11	-11
1075	0	11	-11
1100	25	11	14
1125	50	11	39
1150	75	11	64
1175	100	11	89
1200	125	11	114

		Price	Change	Vol.	Open Interest	Intrinsic Value	Time Value	Break Even	All-in-Premium	Implied Volatility	Delta	Effective Gearing
Call Option	S50U19C1025	75.10	-6.50		276	75.54	-0.44	1100.10	0.00	0.00%	1.00	14.53
	S50U19C1050	49.50	-8.90	49	1174	50.54	-1.04	1099.50	0.00	0.00%	1.00	21.68
	S50U19C1075	27.00	-4.90	150	2931	25.54	1.46	1102.00	0.00	12.67%	0.89	36.08
	S50U19C1100	8.20	-4.30	796	6,621	0.54	7.66	1108.20	0.01	11.33%	0.52	69.68
	S50U19C1125	2.20	-0.60	852	8,862	0.00	2.20	1127.20	0.02	14.29%	0.17	84.45

Put Option	S50U19P1025	0.40	0.00	26	7374	0.00	0.40	1024.60	-0.07	23.53%	-0.03	-70.51
	S50U19P1050	0.80	0.20	234	5597	0.00	0.80	1049.20	-0.05	19.12%	-0.06	-77.31
	S50U19P1075	2.80	1.00	519	6,418	0.00	2.80	1072.20	-0.03	16.60%	-0.18	-70.08
	S50U19P1100	9.30	2.20	632	4,719	0.00	9.30	1090.70	-0.01	14.05%	-0.48	-57.15
	S50U19P1125	28.80	6.30	116	3,065	24.46	4.34	1096.20	0.00	19.14%	-0.76	-29.08

## Information & Communication Technology

	Level 1	Level 2
<b>Support</b>	178.50	176
<b>Resistance</b>	182	186

**Rebound**

ดัชนีกลุ่มเทคโนโลยีสารสนเทศและการสื่อสาร อยู่ในรอบของการฟื้นตัวขึ้นต่อตามทิศทางหลักที่เป็นบวก มีแนวต้านรอทดสอบที่ 182 / 186 บาท ตามลำดับ



## Petrochemicals & Chemicals

	Level 1	Level 2
<b>Support</b>	900	875
<b>Resistance</b>	940	960

**เข้าสู่รอบการพักตัว**

ดัชนีกลุ่มปิโตรเคมีและเคมีภัณฑ์ หลุดเส้น Trend line ลงมา ทำให้ภาพเป็นการเข้าสู่รอบการพักตัวปรับฐานอีกครั้ง



# Top Most Active



Support 161.50 160.50 Resistance 167 170

**KBANK** : แท่งเทียนเกิดรูปแบบ Morning star เป็นสัญญาณบวกในทางเทคนิค ประเมินเกิด Technical Rebound ในรอบสั้นนี้ วางเป้าหมาย 167/170 บาท

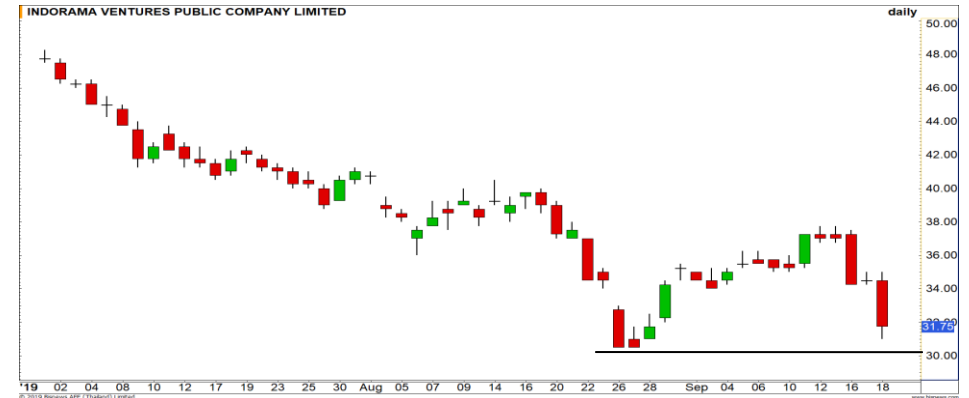

Support 30 28 Resistance 33 34.50

**IVL** : ราคาเผชิญแรงขาย เป็นการอ่อนตัวลงต่อเนื่อง วางแนวรับสำคัญรอบนี้ที่ 30 บาท มีโอกาสได้เห็นการฟื้นตัวที่ระดับดังกล่าว



Support 45 44.50 Resistance 46.25 47

**PTT** : ราคาย่อตัวปิด Gap ที่เคยเปิดไว้เมื่อ 2 วันก่อนหน้าบริเวณ 45.75 บาท โดยระยะสั้นเป็นการชะลอตัวปรับฐาน

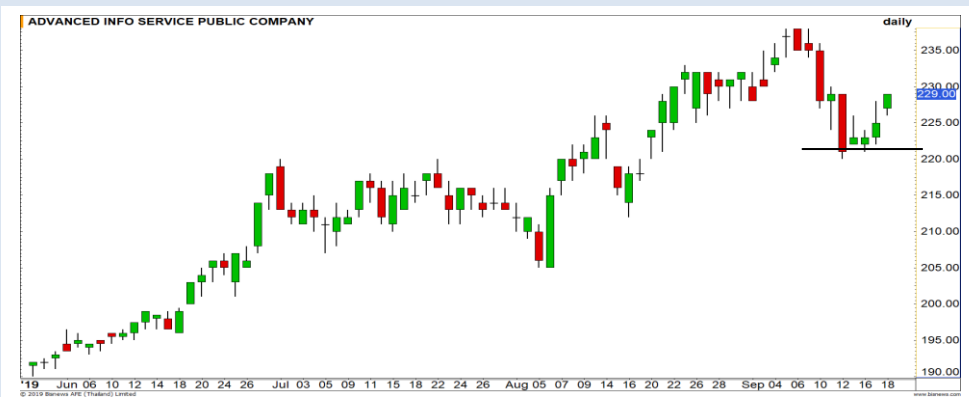

Support 226 222 Resistance 232 238

**ADVANC** : ราคาเข้าสู่รอบการปรับตัวขึ้นต่อ โมเมนตัมแข็งแกร่ง มีแนวต้านรุดทดสอบที่ 232 / 238 บาท

# Momentum Trading

TKN

**Support** | 10.90  
**Resistance** | 11.60  
**Stop loss** | 10.70

## คำแนะนำระยะสั้น (BUY)

ราคาทะลุกรอบแนวต้าน High เดิมขึ้นมาได้ ทำให้ Upside ในรอบสั้นถูกเปิด มีโอกาสได้เห็นการปรับตัวขึ้นต่อวางเป้าหมาย 11.60 บาท

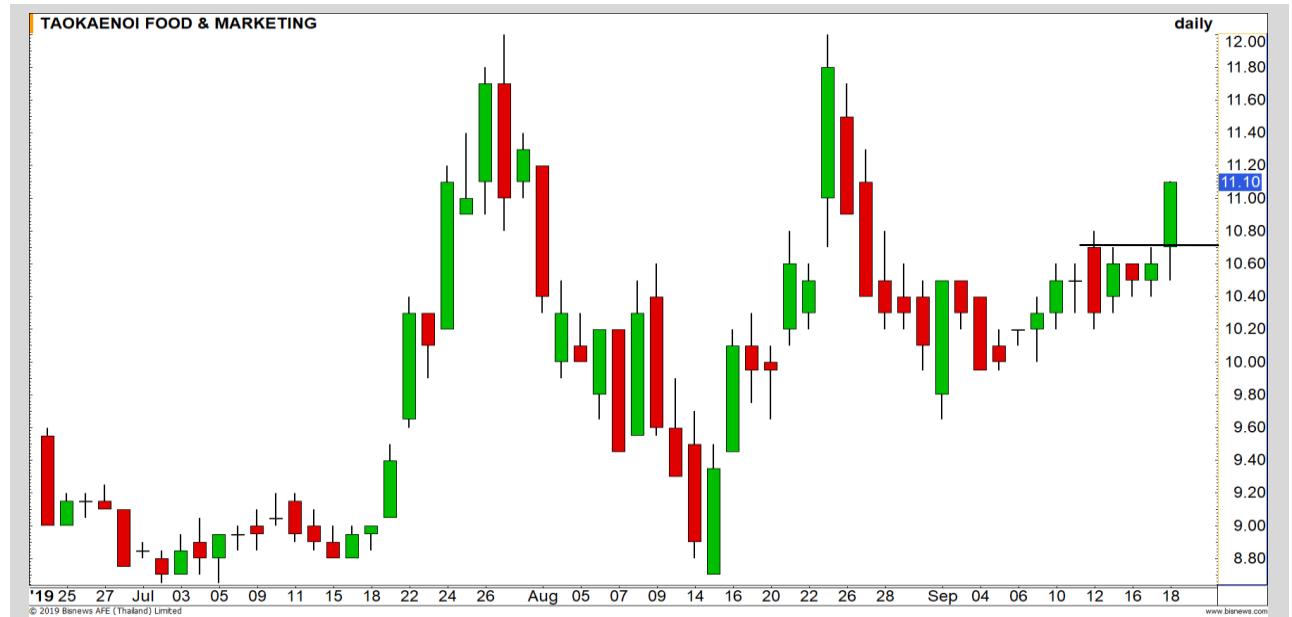

KTC

**Support** | 43.25  
**Resistance** | 44.50/45.25  
**Stop loss** | 43

## คำแนะนำระยะสั้น (BUY)

ราคาแกว่งออกข้างช่วง 42.75-48.25 บาท เป็นการคลายตัวเพื่อรอรอบขึ้นต่อเนื่องตามทิศทางหลักที่เกาะรอบ Sideway up

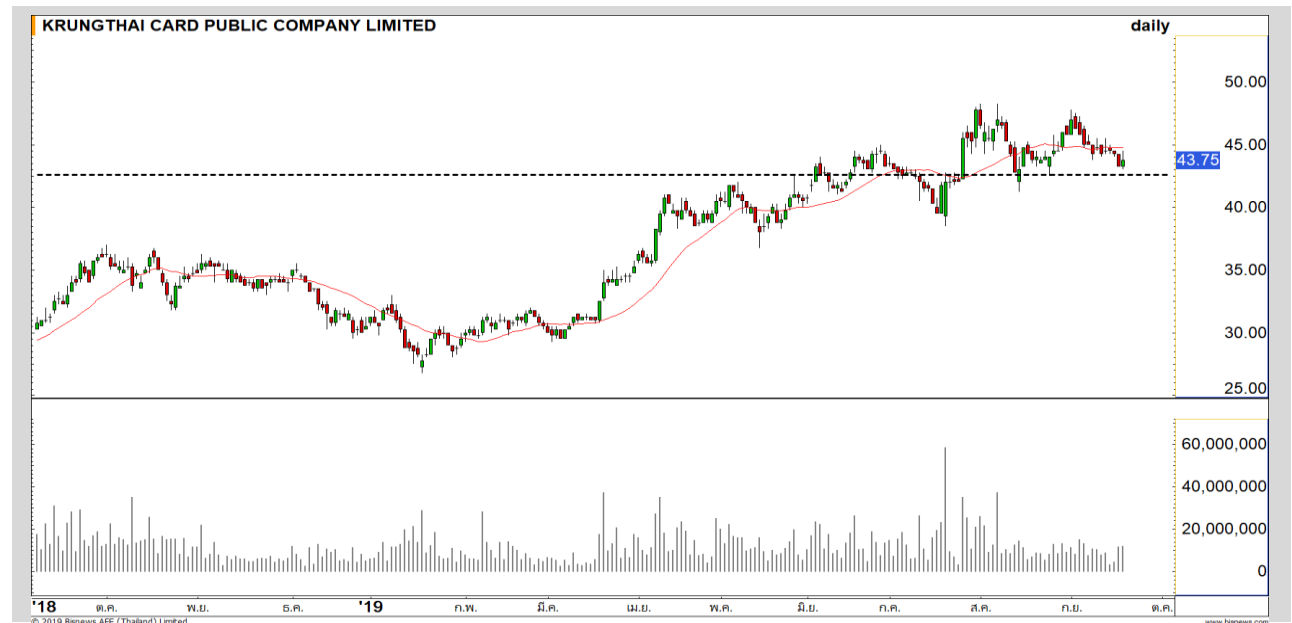

# Swing Trading

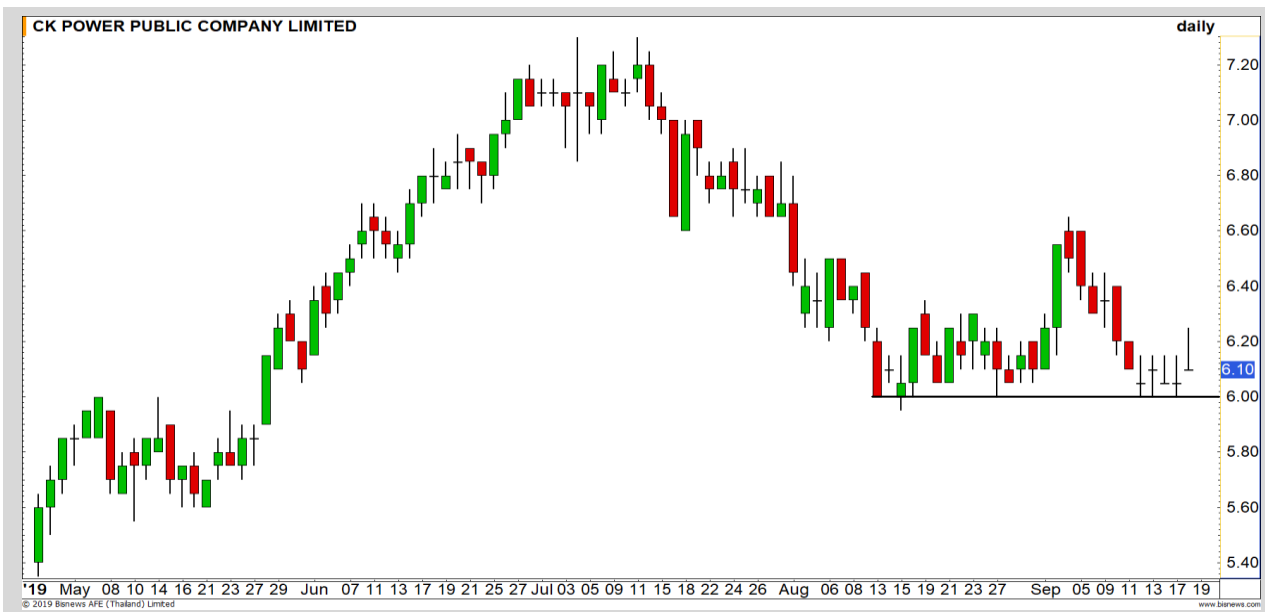

<b>Support</b>	6
<b>Resistance</b>	6.40
<b>Stop loss</b>	5.90

## คำแนะนำระยะสั้น (BUY)

ราคายังคงทรงตัวเหนือฐานแนวรับสำคัญบริเวณ 6 บาท โอกาสเกิด Technical Rebound ยังมีค่อนข้างสูง วางแนวต้าน 6.40 บาท

CKP



<b>Support</b>	23.20
<b>Resistance</b>	23.70/24
<b>Stop loss</b>	23

## คำแนะนำระยะสั้น (BUY)

ราคาพักฐานไม่หลุด Low เดิมที่ 22.80 บาท และเริ่มรอบฟื้นตัวกลับมาขึ้นเหนือ 23.20 บาทได้ มีโอกาสสร้างฐานฟื้นตัวแบบ Double Bottoms ผ่านแนวต้าน 23.70 บาทได้เปิด Upside

BDMS



รอสัญญาหุ้นตัวใหม่

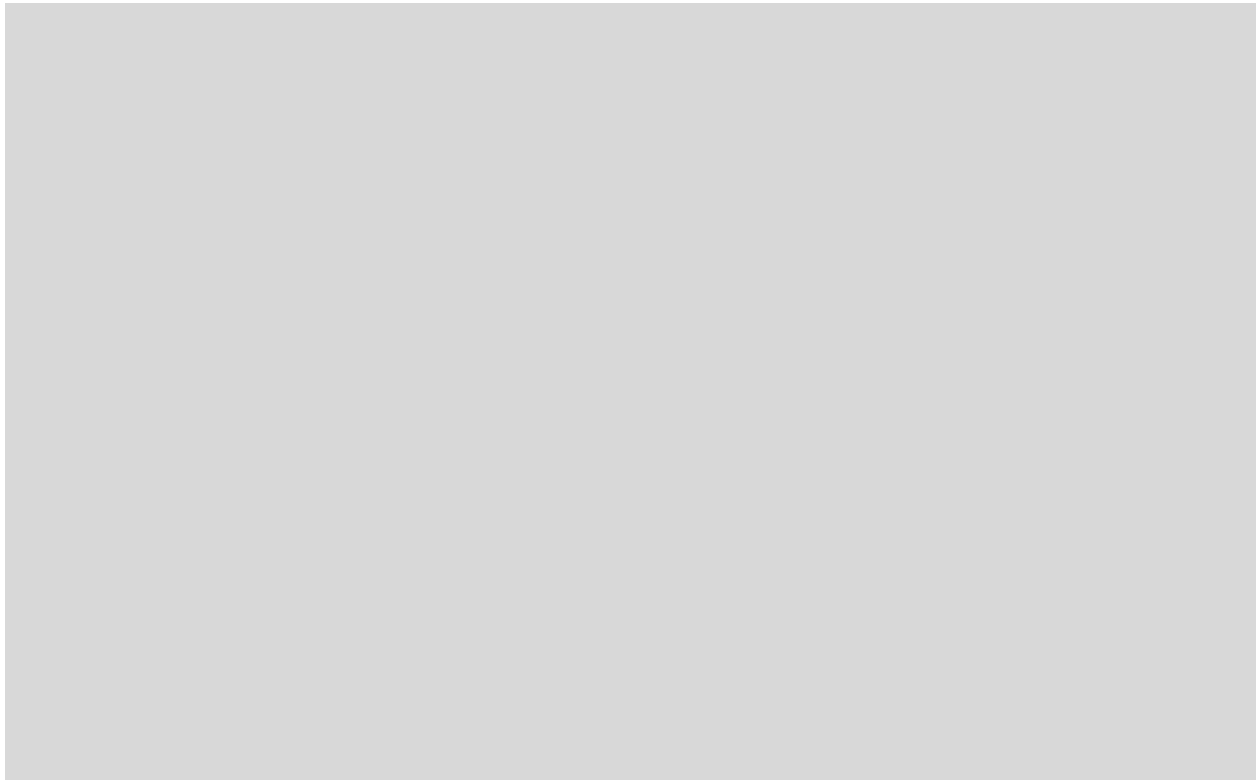

เทียบราคาวันก่อนหน้า

Close Price	%Change
-	-

(ข้อมูล ณ เวลา 17.00 น. ของวันก่อนหน้า)



แนวรับ		แนวต้าน	
-	-	-	-

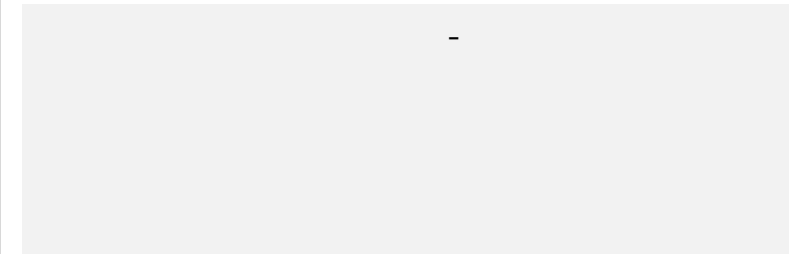

ปริมาณหุ้นที่ให้ยืมเพื่อขายชอร์ต

Stock	Available for borrowing (Share)
-	-

(ข้อมูล ณ เวลา 9.00 น. ของวันก่อนหน้า)



สอบถามข้อมูลเพิ่มเติม กรุณาติดต่อ  
ฝ่ายธุรกิจยืมและให้ยืมหลักทรัพย์

โทรศัพท์ : 02-659-4335-40

Email: sbl@fnsyrus.com



GPSC : GPSC24C1909A

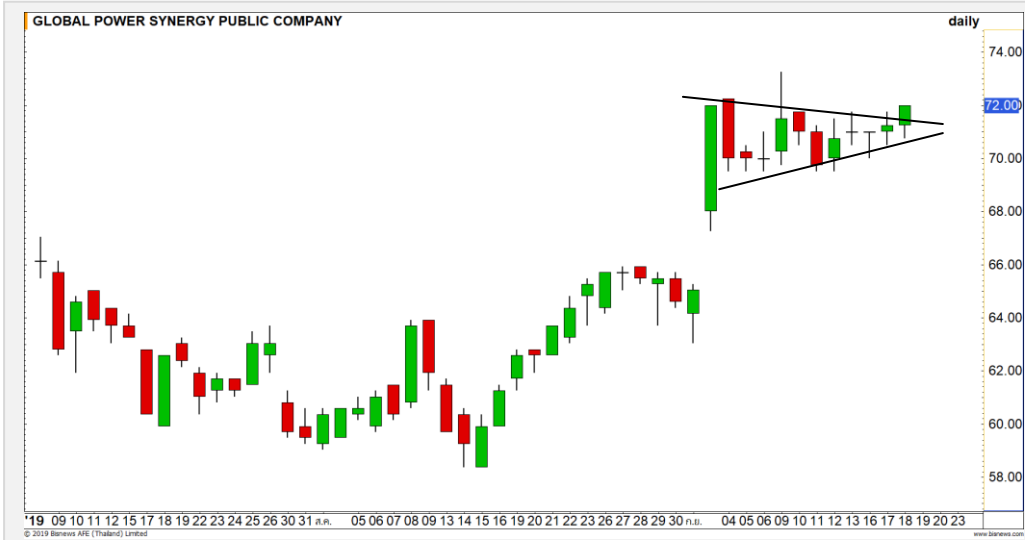

แนวรับ		แนวต้าน	
71.50	70.50	73.25	74

ราคาฟื้นตัวผ่านรูปแบบ Pennant ซึ่งเป็นรูปแบบการพักตัวในแนวโน้มขาขึ้น คาดราคาเข้าสู่รอบการฟื้นตัวอีกครั้ง

**ตัดขาดทุนกรณีหลุด 70.50 บาท**



สอบถามข้อมูลเพิ่มเติม  
โทรศัพท์ 02-658-9915  
Email: dw@fnsyrus.com  
Line: @dw24

ตารางราคา

\* ตารางราคาใช้เปรียบเทียบในการซื้อขายช่วง market open เท่านั้น ไม่รวมช่วง market call

Underlying Bid*	DW Bid Price(THB) *				
	19-Sep-2019	20-Sep-2019	23-Sep-2019	24-Sep-2019	25-Sep-2019
72.50	1.50	1.50	1.49	1.49	1.49
72.25	1.48	1.48	1.48	1.48	1.48
72.00	1.47	1.46	1.46	1.46	1.46
71.75	1.45	1.45	1.45	1.45	1.45
71.50	1.43	1.43	1.43	1.43	1.43
71.25	1.42	1.42	1.42	1.42	1.42
71.00	1.40	1.40	1.40	1.40	1.40
70.75	1.39	1.39	1.39	1.39	1.39
70.50	1.37	1.37	1.37	1.37	1.37

Name	GPSC24C1909A	Implied Volatility	48.00%
Underlying	GPSC	Delta	100.00%
Type	Call	Listing Date	09-Apr-2019
Strike	48.062	Last Trading Date	30-Sep-2019
Conversion Ratio	16.36929	Expire Date(Maturity Date)	03-Oct-2019
Moneyess	48.77% ITM	outstanding (18-Sep-2019)	0

Stock	Last	Base Vol	Volume	%Vol up
PIMO	1.48	1,757,002	18,231,300	937%
IVL	31.75	19,452,717	100,405,000	416%
GFPT	17.20	2,209,344	7,173,756	324%
<b>TACC</b>	<b>4.94</b>	<b>2,786,232</b>	<b>9,705,200</b>	<b>248%</b>
<b>TKN</b>	<b>11.10</b>	<b>4,739,786</b>	<b>14,360,700</b>	<b>202%</b>

### หมายเหตุประกอบการเลือก Volume Outperformed

- ไม่นับรวม DW และ Warrant
- ราคาหุ้นไม่ต่ำกว่า 1 บาท
- ปริมาณซื้อขาย (Volume) ต่อวันมากกว่า 5,000,000 หุ้น
- %Vol Up หมายถึง ปริมาณการซื้อขายมากกว่าวันก่อนหน้า โดยคิดเป็นเปอร์เซ็นต์
- ข้อมูลจาก Finansia Hero

\*\* เนื่องจากหุ้นในกลุ่มนี้ส่วนใหญ่เป็นหุ้นที่ผันผวนแรงกว่าตลาด  
นักลงทุนควรใช้ความระมัดระวังเป็นพิเศษ \*\*



**TACC** : การแกว่งตัวในช่วงนี้ยังสามารถขึ้นเหนือแนวรับ 4.88 บาท ภาพยังคงมีทิศทางเชิงบวกอยู่

Support	4.88	4.78
Resistance	5.15	5.30



**TKN** : ราคาฟื้นตัวผ่านแนวต้านย่อยที่ 10.80 บาท คาดราคามีโอกาสฟื้นตัวต่อ วางแนวต้านถัดมาที่ 11.50 บาท

Support	10.80	10.20
Resistance	11.50	12



Crude Oil (WTI)



	Level 1	Level 2
Support	58	55
Resistance	60	62

ย่อสะสมกำลังระยะสั้น

ราคาน้ำมันอ่อนตัวลงเล็กน้อยภายหลังการรายงานตัวเลขสต็อกน้ำมันดิบสหรัฐที่เพิ่มขึ้นสวนทางกับที่คาดการณ์ ทั้งนี้ภาพทางเทคนิคยังคงเป็นลักษณะย่อตัวสะสมกำลังในรอบสั้นนี้

Cotton

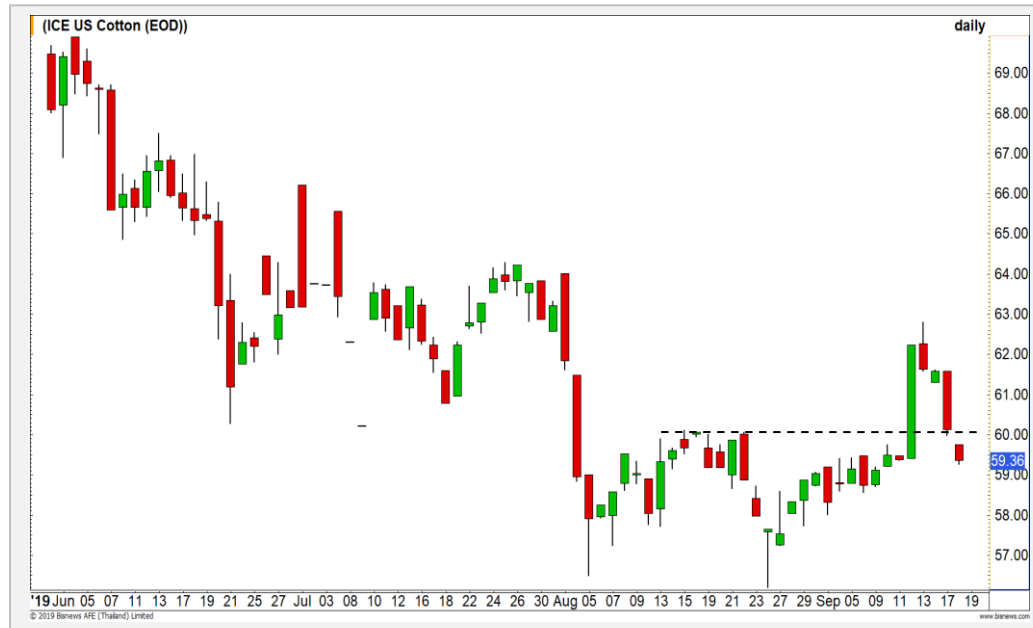

	Level 1	Level 2
Support	59	57
Resistance	60	62.50

หลุด 60 เซนต์ เสี่ยงลงต่อ

ราคาฝ้ายอ่อนตัวหลุดระดับ 60 เซนต์ต่อปอนด์ลงมา ทำให้เกิดภาพเชิงลบ โดยมีความเสี่ยงการพักตัวลงต่อ

# Gold Futures

## แกว่งตัวแคบรอ Breakout เลือกลทิศทาง

เงินสกุลดอลลาร์ที่แข็งค่าขึ้นหลังจากที่การแถลงลดอัตราดอกเบี้ยนโยบายของธนาคารกลางสหรัฐ (เฟด) แต่ไม่ได้ส่งสัญญาณการลดลงครั้งต่อไป จึงเป็นปัจจัยกดดันราคาทองคำ

ภาพทางเทคนิคราคาทองคำอ่อนค่าลงมาที่บริเวณแนวรับ 1485 ดอลลาร์ หากราคาทองคำหลุดระดับดังกล่าวจะทำให้ภาพราคาทองคำกลับมามีทิศทางเชิงลบ

### คำแนะนำระยะสั้น GOU19

- พอร์ตวางแนวรอเปิด Short เมื่อราคาทองคำหลุดแนวรับ 1485 ดอลลาร์ วางเป้าหมายทำกำไรที่ 1470-1475 ดอลลาร์

วันที่ 18 ก.ย. 2019  
กองทุน SPDR ซื้อทองคำเพิ่ม 3.23 ตัน  
ขึ้นใหม่ที่ระดับ 883.60 ตัน

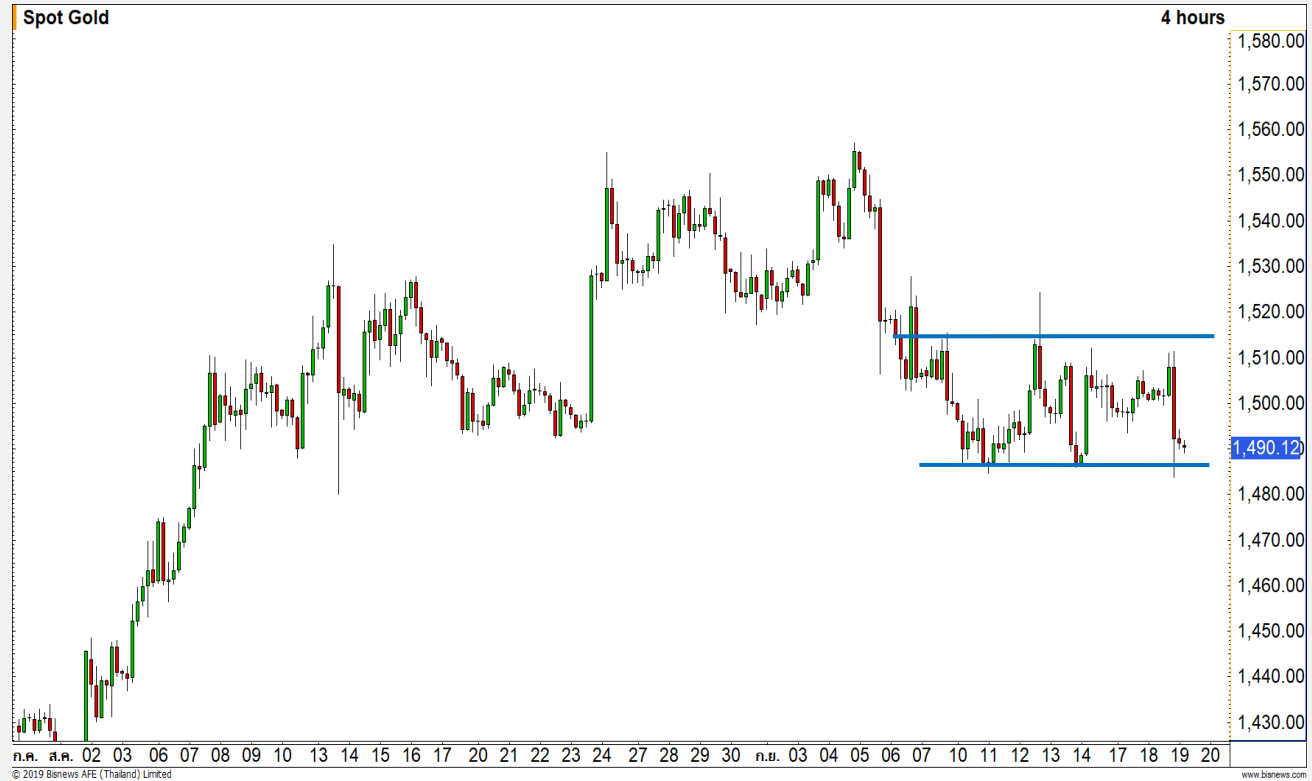

แนวรับ		แนวต้าน	
1490	1485	1515	1525

Contracts	Long	Short	Net	YTD
Institution	7686	8491	-805	-1134
Foreign	6203	3393	2810	67608
Local	14399	16404	-2005	-71103

# USD Futures

**หากอ่อนค่าต่ำกว่า 30.60 บาท/ดอลลาร์ จะเสี่ยง  
อ่อนค่าต่อเนื่อง**

ภาพทางเทคนิคราย 240 นาที เชนี้ค่าเงินบาทอ่อนค่ามาใกล้บริเวณแนวต้าน 30.60 บาท/ดอลลาร์ ที่คาดการณ์ หากค่าเงินบาทอ่อนค่าต่ำกว่าระดับดังกล่าว จะทำให้มีความเสี่ยงการอ่อนค่าต่อเนื่อง

## คำแนะนำระยะสั้น USDU19

- พอร์ต Long ต้นทุนที่ 30.45บาท/ดอลลาร์ แนะนำปิดทำกำไรที่ 30.60-30.65 บาท/ดอลลาร์

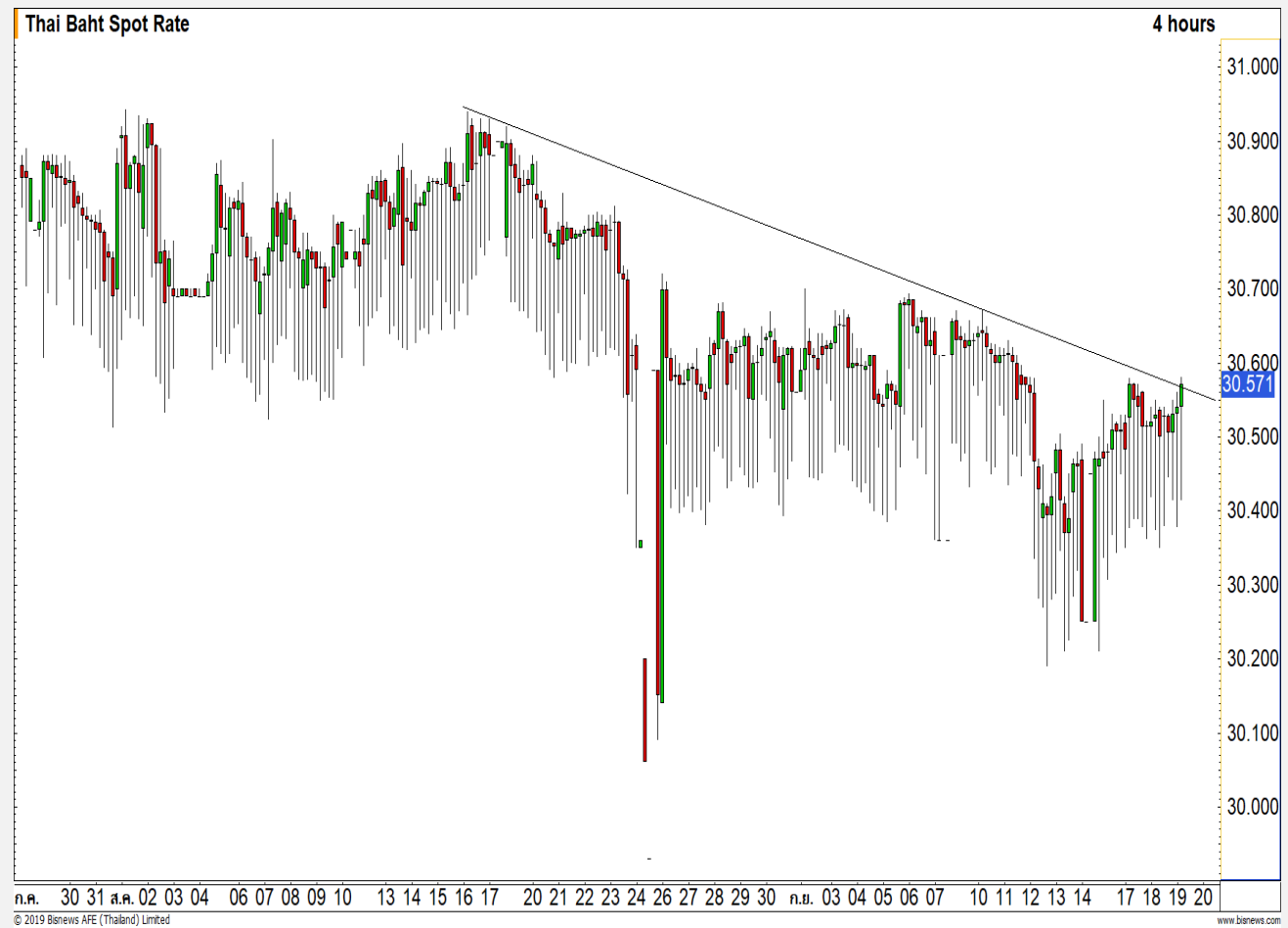

แนวรับ		แนวต้าน	
30.50	30.50	30.60	30.70

## Market Summary & Theoretical Price

### SET50 Index Futures

Series	Settle	Change	Vol Contracts	Vol Change	OI	OI Change	Days to Delivery	Theoretical			Div. Yield	Fund Rate	Basis	Premium Discount
								Theoretical	Lower	Upper				
S50U19	1098.6	-6.9	144849	-12993	260809	965	8	1100.96	1100.72	1102.22	0.02%	1.75%	-1.94	-2.36
S50V19	1097.0	-6.8	4	-3	42	-1	41	1102.23	1101.00	1108.72	0.38%	1.75%	-3.54	-5.23
S50X19	1095.9	-6.9	1	0	14	0	70	1102.04	1099.93	1113.12	1.04%	1.75%	-4.64	-6.14
S50Z19	1097.9	-6.5	36347	4025	70361	8293	99	1099.70	1096.72	1115.38	2.03%	1.75%	-2.64	-1.80
S50H20	1095.1	-6.4	3052	-767	11770	523	190	1092.92	1087.19	1123.00	3.08%	1.75%	-5.44	2.18
S50M20	1090.6	-6.4	468	-494	6372	0	284	1087.78	1079.22	1132.74	3.24%	1.75%	-9.94	2.82

### Gold Futures

Series	Settle	Change	Vol Contracts	Vol Change	OI	OI Change	Days to Delivery	Theoretical			Premium / Discount	Risk Free Rate
								Theoretical	Lower	Upper		
GFV19	21870	50	52	1	1230	37	41	21689	21665	21817	180.89	1.75%
GFZ19	21940	50	27	1	744	-20	99	21749	21691	22058	190.69	1.75%
GFG20	22000	30	1	-4	200	0	161	21814	21718	22315	186.35	1.75%

### Gold Online Futures

Series	Settle	Change	Vol Contracts	Vol Change	OI	OI Change	Days to Delivery	Theoretical
GOU19	1505.00	3.40	5788	-3368	18898	-3185	8	1490.76

### USD Futures

Series	Settle	OI Change	Days to Delivery	Theoretical	Basis
USDU19	30.48	-0.05	8	30.58	-0.08
USDV19	30.51	-0.03	41	30.66	-0.05
USDX19	30.50	-0.02	70	30.73	-0.06
USDZ19	30.50	0.00	99	30.80	-0.06

**DISCLAIMER:** รายงานฉบับนี้จัดทำโดยบริษัทหลักทรัพย์ ฟินันเซีย ไซรัส จำกัด (มหาชน) "บริษัท" ข้อมูลที่ปรากฏในรายงานฉบับนี้ถูกจัดทำขึ้นบนพื้นฐานของแหล่งข้อมูลที่เราหรือเราเชื่อว่ามีคุณภาพ เชื่อถือได้ และมีความถูกต้อง อย่างไรก็ตามบริษัทไม่รับรองความถูกต้องครบถ้วนของข้อมูลดังกล่าว ข้อมูลและความเห็นที่ปรากฏอยู่ในรายงานฉบับนี้อาจมีการเปลี่ยนแปลง แก้ไข หรือเพิ่มเติมได้ตลอดเวลาโดยไม่ต้องแจ้งให้ทราบล่วงหน้า บริษัทไม่มีความประสงค์ที่จะชักจูงหรือชี้ชวนให้ผู้ลงทุน ลงทุนซื้อหรือขายหลักทรัพย์ตามที่ปรากฏในรายงานฉบับนี้ รวมทั้งบริษัทไม่ได้รับประกันผลตอบแทนหรือราคาของหลักทรัพย์ตามข้อมูลที่ปรากฏแต่อย่างใด บริษัทจึงไม่รับผิดชอบต่อความเสียหายใดๆ ที่เกิดขึ้นจากการนำข้อมูลหรือความเห็นในรายงานฉบับนี้ไปใช้ไม่ว่ากรณีใดก็ตาม ผู้ลงทุนควรศึกษาข้อมูลและใช้ดุลยพินิจอย่างรอบคอบในการตัดสินใจลงทุน

บริษัทขอสงวนลิขสิทธิ์ในข้อมูลและความเห็นที่ปรากฏอยู่ในรายงานฉบับนี้ ห้ามมิให้ผู้ใดนำข้อมูลและความเห็นในรายงานฉบับนี้ไปใช้ประโยชน์ คัดลอก ดัดแปลง ทำซ้ำ นำออกแสดงหรือเผยแพร่ต่อสาธารณชนไม่ว่าทั้งหมดหรือบางส่วน โดยไม่ได้รับอนุญาตเป็นลายลักษณ์อักษรจากบริษัทล่วงหน้า การลงทุนในหลักทรัพย์มีความเสี่ยง ผู้ลงทุนควรศึกษาข้อมูลและพิจารณาอย่างรอบคอบก่อนการตัดสินใจลงทุน

บริษัทหลักทรัพย์ ฟินันเซีย ไซรัส จำกัด (มหาชน) อาจเป็นผู้ดูแลสภาพคล่อง (Market Maker) และผู้ออกใบสำคัญแสดงสิทธิอนุพันธ์ (Derivative Warrants) บนหลักทรัพย์ AAV, ADVANC, AEONTS, AMATA, ANAN, AOT, AP, BANPU, BBL, BCH, BCP, BCPG, BDMS, BEAUTY, BEC, BEM, BGRIM, BH, BJC, BLAND, BPP, BTS, CBG, CENTEL, CHG, CK, CKP, COM7, CPALL, CPF, CPN, DELTA, DTAC, EA, EGCO, EPG, ERW, ESSO, GFPT, GLOBAL, GPSC, GULF, GUNKUL, HANA, HMPRO, INTUCH, IRPC, IVL, JAS, JMT, KBANK, KCE, KKP, KTB, KTC, LH, MAJOR, MBK, MEGA, MINT, MTC, ORI, OSP, PLANB, PRM, PSH, PSL, PTG, PTT, PTTEP, PTTGC, QH, RATCH, ROBINS, RS, SAWAD, SCB, SCC, SGP, SIRI, SPALI, SPRC, STA, STEC, SUPER, TASCOS, TCAP, THAI, THANI, TISCO, TKN, TMB, TOA, TOP, TPIPP, TRUE, TTW, TU, TVO, WHA และ SET50 Future โดยบริษัทฯ อาจจัดทำบทวิเคราะห์ของหลักทรัพย์อ้างอิงดังกล่าว ดังนั้น นักลงทุนควรศึกษารายละเอียดในหนังสือชี้ชวนของใบสำคัญแสดงสิทธิอนุพันธ์ดังกล่าวก่อนตัดสินใจลงทุน

หมายเหตุ: ประธานกรรมการของบริษัทหลักทรัพย์ ฟินันเซีย ไซรัส จำกัด (มหาชน) ดำรงตำแหน่งเป็นกรรมการของบริษัท ทู คอร์ปอเรชั่น จำกัด (มหาชน)

Remark : FSS's Chairman is a TRUE's director.