



SET INDEX

อยู่ในช่วงพักตัว

รอบบ่ายเมื่อวานนี้ดัชนีหลุดกรอบแนวรับ 1686 จุด ลงมา ทำให้ภาพทางเทคนิคในระยะสั้นนี้เป็นการพักตัวลงอยู่ มีแนวรับถัดไปที่ 1675/1670 จุด

โดยแนะนำให้เฝ้าติดตามการเคลื่อนไหวของดัชนีช่วงแนวรับ 1670-1675 จุด มีโอกาสเกิดภาพ Technical Rebound ในบริเวณดังกล่าวเกิดขึ้นได้ เนื่องจากฐานตรงนั้นค่อนข้างแข็งแรง

แนวรับ	1675	1670
แนวต้าน	1690	1700

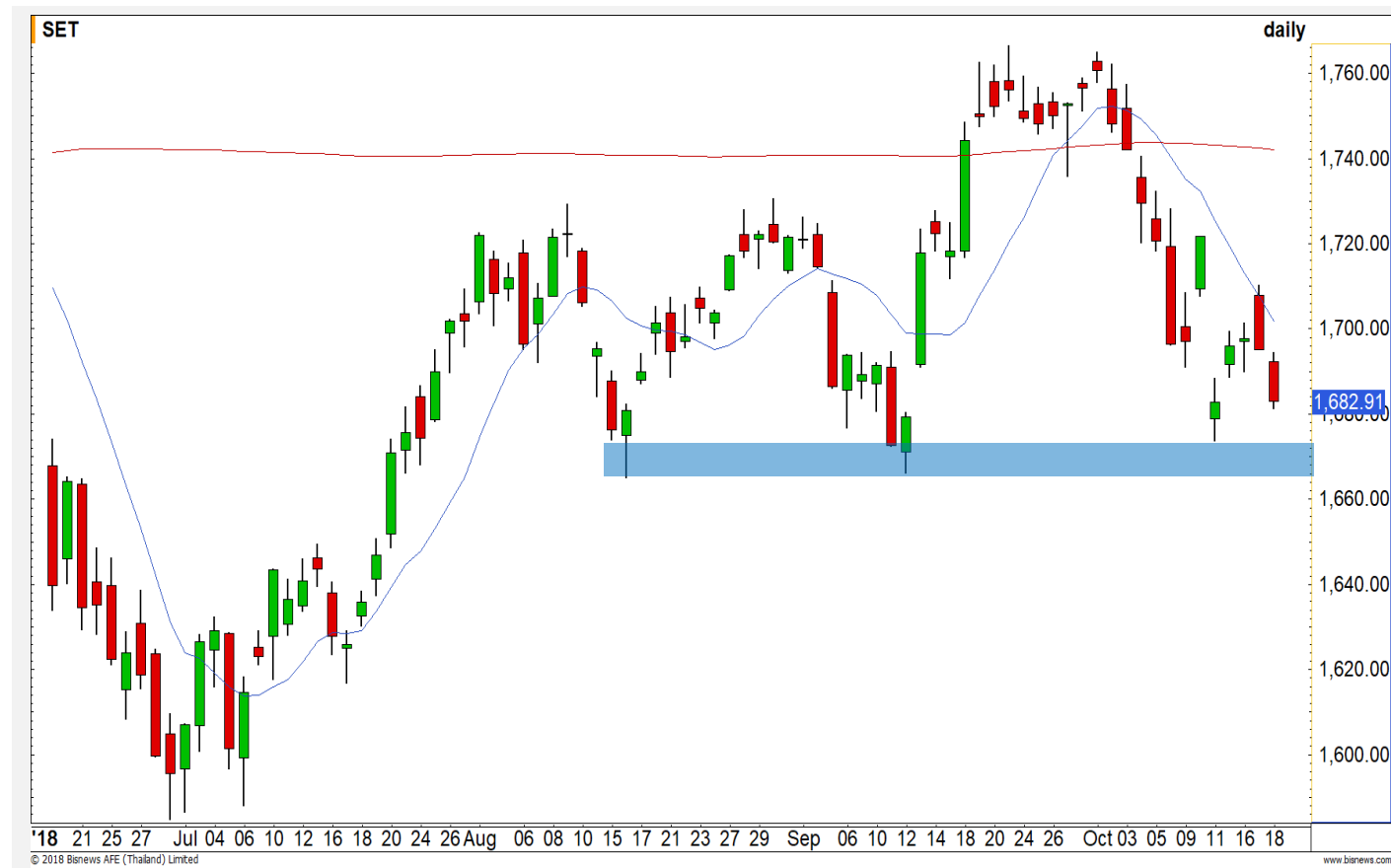

Technical Review:

- S50Z18: ต้องรอการขึ้นผ่านระดับ 1113 จุดก่อน ถึงจะเป็นการดึงภาพเชิงบวกกลับมา
- Momentum Trading : SVI , THANI
- Swing Trading : HMPRO , THMUI

SET50 Index Futures



**ต้องรอผ่านระดับ 1113 จุดก่อน
ถึงจะดึงภาพเชิงบวกกลับมา**

18 ต.ค. 61 นักลงทุนต่างชาติกลับมา Short สุทธิ 6,364 สัญญา (1-18 ต.ค. เหลือยอด Short สุทธิสะสม 10,882 สัญญา)

ช่วงท้ายของตลาดฟิวเจอร์ มีแรงซื้อกลับเข้ามา จนทำให้สัญญา S50Z18 ปิดสูงกว่าดัชนีอ้างอิง SET50 อยู่ราว 1.87 จุด

แสดงถึงความแข็งแกร่งในตลาดฟิวเจอร์ แต่อย่างไรก็ดีภาพทางเทคนิคเรายังให้น้ำหนักเป็นลบในช่วงนี้ ต้องรอการขึ้นผ่านแนวต้าน 1113 จุดให้ได้ก่อน ถึงจะเป็นการดึงภาพเชิงบวกกลับเข้ามา

กลยุทธ์ S50Z18 (Swing Trade)

- พอร์ตเปิด Short ต้นทุนบริเวณ 1107-1108 จุด เมื่อวานนี้รอบปิดดัชนีรอไปต่ำกว่าเป้าหมายแรกที่ 1106 จุด คาดนักลงทุนน่าจะได้ปิดทำกำไรไปบางส่วน ส่วนที่เหลือรอดปิดที่ระดับ 1100 จุด **ตัดขาดทุนกรณีดัชนีขึ้นผ่าน 1114 จุด**

แนวรับ

1105

1100

แนวต้าน

1113

1118

Contracts	Long	Short	Net	YTD
Institution	34848	28343	6505	47369
Foreign	25011	31375	-6364	-18686
Local	87496	87637	-141	-28683



SET50 Index Options

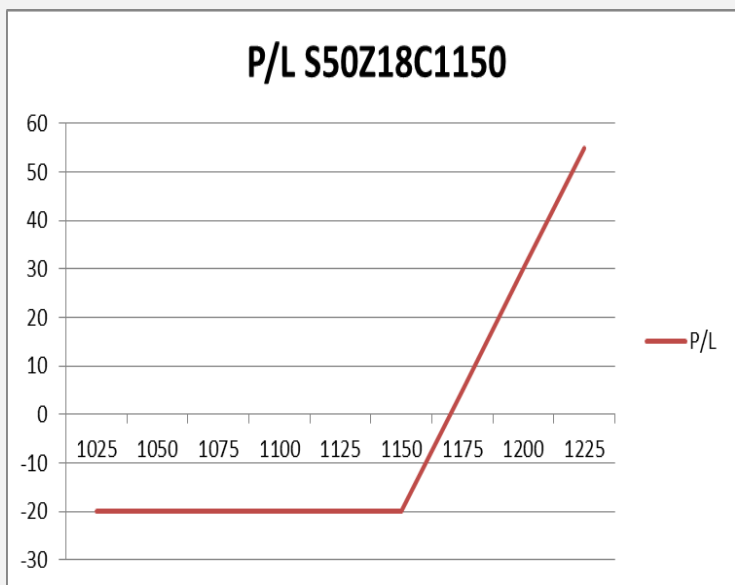

คำแนะนำ : Long S50Z18C1150 ถือรอทำกำไรที่บริเวณ 1160 จุด

กลยุทธ์ : Long S50Z18C1150
ขาดทุนสูงสุด : 20.00 จุด
กำไรสูงสุดทางทฤษฎี : ไม่จำกัด
เป้าหมายการทำกำไร : 1160 จุด
จุดคุ้มทุน(เมื่อหมดอายุ) : 1170.00

SET50 Index	Long S50Z18C1150	Cost	Profit/Loss
1025	-125	20	-20
1050	-100	20	-20
1075	-75	20	-20
1100	-50	20	-20
1125	-25	20	-20
1150	0	20	-20
1175	25	20	5
1200	50	20	30
1225	75	20	55

		Price	Change	Vol.	Open Interest	Intrinsic Value	Time Value	Break Even	All-in-Premium	Implied Volatility	Delta	Effective Gearing
Call Option	S50Z18C1100	33.00	-3.00	122	880	5.93	27.07	1133.00	0.02	15.06%	0.56	18.62
	S50Z18C1125	22.00	-1.90	262	2,226	0.00	22.00	1147.00	0.04	15.33%	0.42	21.22
	S50Z18C1150	14.00	-0.80	329	3,727	0.00	14.00	1164.00	0.05	15.54%	0.30	23.93
	S50Z18C1175	8.60	-0.80	179	3,391	0.00	8.60	1183.60	0.07	15.78%	0.21	26.57
	S50Z18C1200	4.80	-0.70	306	4,950	0.00	4.80	1204.80	0.09	15.72%	0.13	29.92

Put Option	S50Z18P1100	26.20	0.90	286	3,523	0.00	26.20	1073.80	-0.03	15.55%	-0.45	-18.81
	S50Z18P1125	39.10	1.60	40	2,660	19.07	20.03	1085.90	-0.02	15.29%	-0.58	-16.35
	S50Z18P1150	54.10	-0.50	39	1,474	44.07	10.03	1095.90	-0.01	14.33%	-0.71	-14.59
	S50Z18P1175	75.50	7.50	24	608	69.07	6.43	1099.50	-0.01	15.67%	-0.80	-11.65
	S50Z18P1200	98.50	0.60	2	303	94.07	4.43	1101.50	0.00	17.31%	-0.85	-9.49

Property Development

	Level 1	Level 2
Support	312	310
Resistance	317	320

เผชิญแรงขายต่อเนื่อง

ดัชนีกลุ่มพัฒนาอสังหาริมทรัพย์ แห่งเทียนปิดที่ระดับ Low ของวัน แสดงถึงแรงขายที่ยังมีอยู่ มีโอกาสได้เห็นการลงแตะ Low เดิมที่ 312 จุด อีกครั้ง

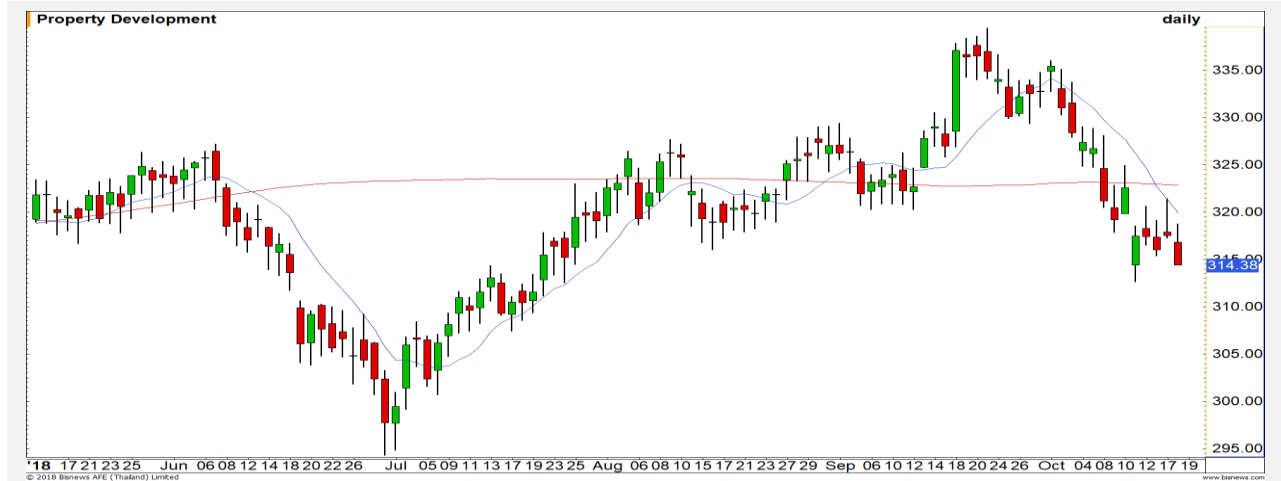

Finance & Securities

	Level 1	Level 2
Support	3800	3740
Resistance	3900	3960

พักตัวในขาขึ้น

ดัชนีกลุ่มเงินทุนและหลักทรัพย์ เรามองแนวโน้มหลักยังคงดูดีอยู่ รอบระยะสั้นนั้นเป็นเพียงการพักตัวลง หลังติดแนวต้าน High เดิมที่บริเวณ 3960 จุด

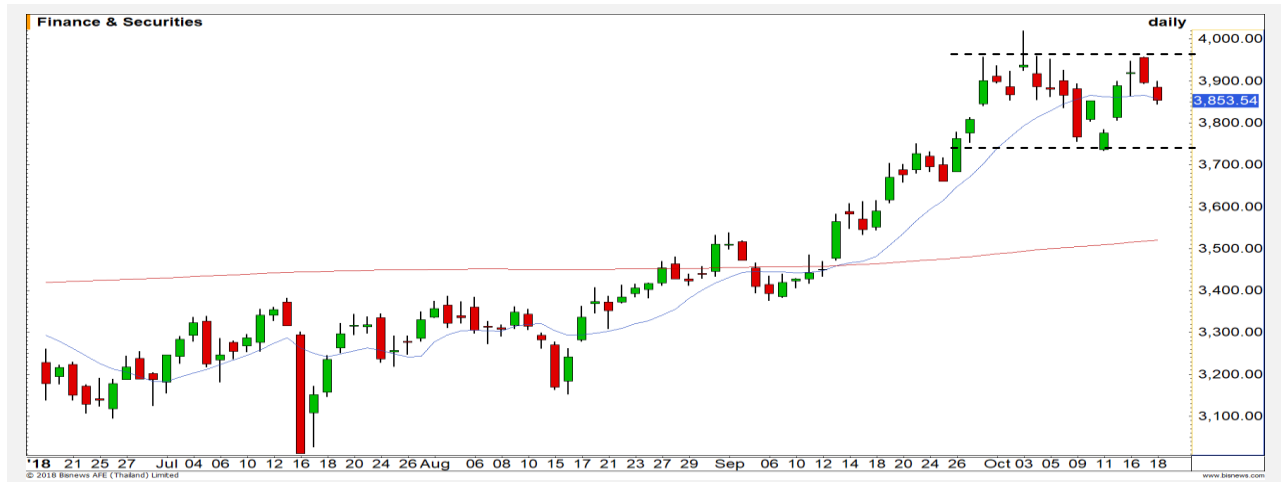

Top Most Active

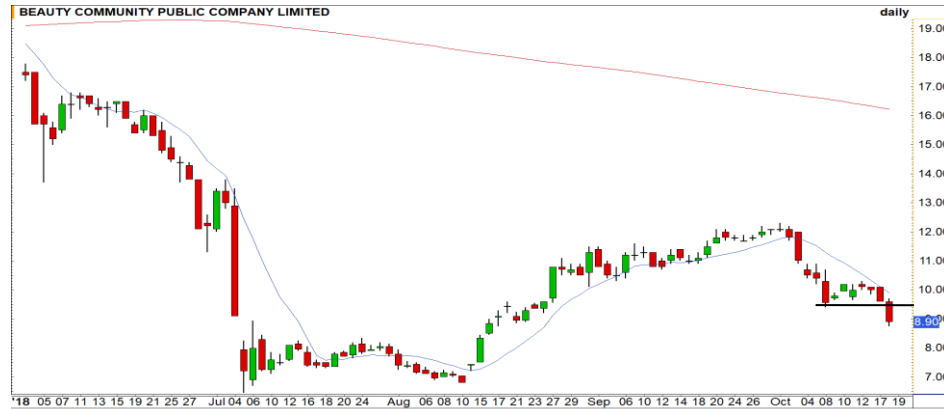

Support 8.30 7.80 Resistance 9.50 10

BEAUTY (DAY) : หลุด Low เดิมลงมา เป็นการหาฐานใหม่ต่อเนื่อง มีแนวรับสำคัญที่ 8.30/7.80 บาท



Support 56 54.25 Resistance 57.50 58.50

IVL (DAY): Downside ถูกจำกัดขึ้นเรื่อยๆ หลังจากทีราคาปรับตัวลงมาใกล้ระดับแนวรับสำคัญที่บริเวณ 56 บาท



Support 141.50 140 Resistance 145.50 149

PTTEP (DAY): トラブได้ที่ราคายังไม่หลุดแนวรับสำคัญที่ 141.50 บาท เรายังคงให้น้ำหนักเชิงบวกกับหุ้นตัวนี้



Support 61.50 61 Resistance 62.75 64

AOT (DAY): วางแนวรับสำคัญสำหรับการพักตัวในรอบที่บริเวณ 61-61.50 บาท มีโอกาสเกิด Technical Rebound ในบริเวณดังกล่าว

Momentum Trading

SVI

Support	5.60
Resistance	5.90-6
Stop loss	5.45

คำแนะนำระยะสั้น (BUY)

ภาพราย 240 นาที ราคาสามารถรักษาโมเมนตัมการติดตัวได้ดี แข็งแกร่งกว่าตลาดในรอบนี้ มีโอกาสที่จะได้เห็นการปรับตัวขึ้นต่อ วางเป้าหมายรอบนี้ที่ 5.90-6 บาท



THANI

Support	9.05
Resistance	9.50
Stop loss	8.90

คำแนะนำระยะสั้น (BUY)

การพักตัวช่วงที่ผ่านมาเป็นการพักตัวออกด้านข้าง ในขณะที่ตลาดปรับตัวลงแสดงถึง Momentum ของหุ้นยังแข็งแกร่งอยู่ ประเมินราคายังมีโอกาสปรับตัวขึ้นทดสอบ 9.50 บาท อีกครั้ง



Swing Trading

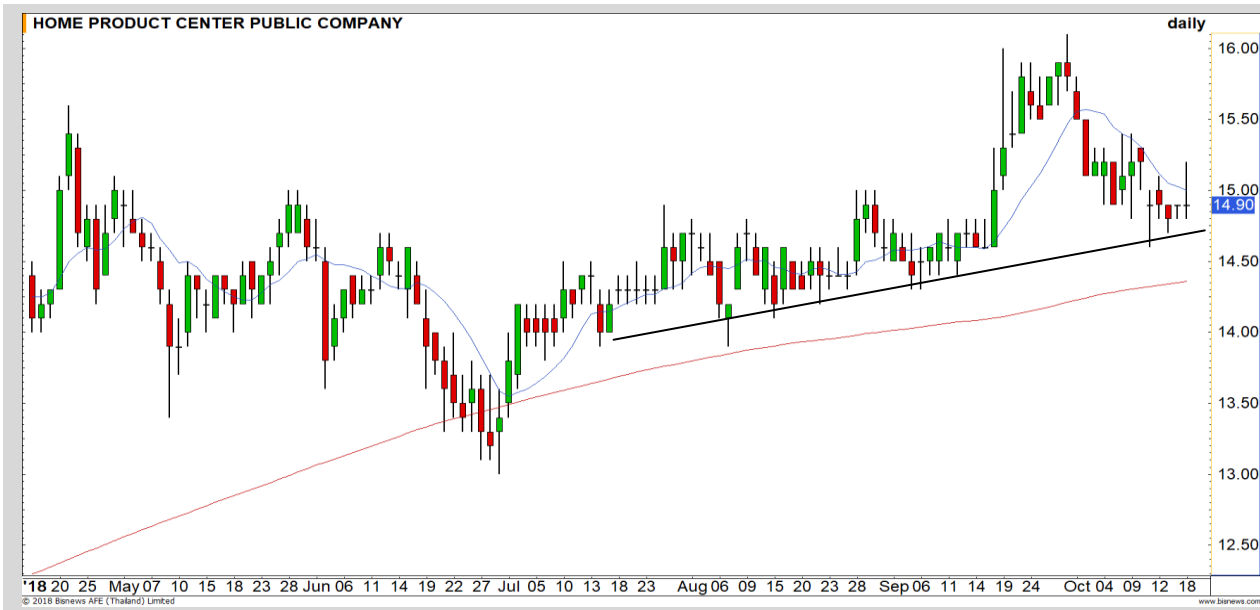

Support	14.80
Resistance	15.40
Stop loss	14.50

คำแนะนำระยะสั้น (BUY)

รอบหลักเคลื่อนไหวเหนือเส้น Uptrend line รักษาภาพเชิงบวก ยังสามารถลุ้นการตีตัวกลับได้ วางเป้าหมายที่ 15.40 บาท

HMPPRO



Support	1.65
Resistance	1.77
Stop loss	1.61

คำแนะนำระยะสั้น (BUY)

ราคาย่อตัวลงมาไม่หลุดกรอบการแกว่งสะสมแรงช่วง 1.63 -1.94 บาท ล่าสุดเกิดแท่งเทียน Bullish Engulfing ประเมินราคามีโอกาสตีตัวกลับที่ 1.77 บาทอีกครั้ง

THMUI

LPN



เทียบราคาวันก่อนหน้า

Close Price	%Change
9.70	-1.02%

(ข้อมูล ณ เวลา 17.00 น. ของวันก่อนหน้า)

ยังรอซื้อคืน

สำหรับต้นทุนทำ SBL ที่ 9.90 บาท

แนวรับ		แนวต้าน	
9.50	9.40	9.90	9.95

ต้นทุนการทำ SBL เมื่อ 16 ต.ค. ณ ระดับ 9.90 บาท ยังรอซื้อคืนที่แนวรับแรก 9.50 บาท และ 9.40 บาท เนื่องจากทิศทางราคายังมีการฟื้นตัวได้ไม่ดี หลังจากติดภาวะ Downtrend

ปริมาณหุ้นที่ให้ยืมเพื่อขายชอร์ต

Stock	Available for borrowing (Share)
LPN	6,431,500

(ข้อมูล ณ เวลา 9.00 น. ของวันก่อนหน้า)

ทะลุแนวต้าน 10 บาทตัดขาดทุน

สอบถามข้อมูลเพิ่มเติม กรุณาติดต่อ ฝ่ายธุรกิจยืมและให้ยืมหลักทรัพย์

โทรศัพท์ : 02-658-9699

Email: sbl@fnsyrus.com

BLA : BLA24C1903A

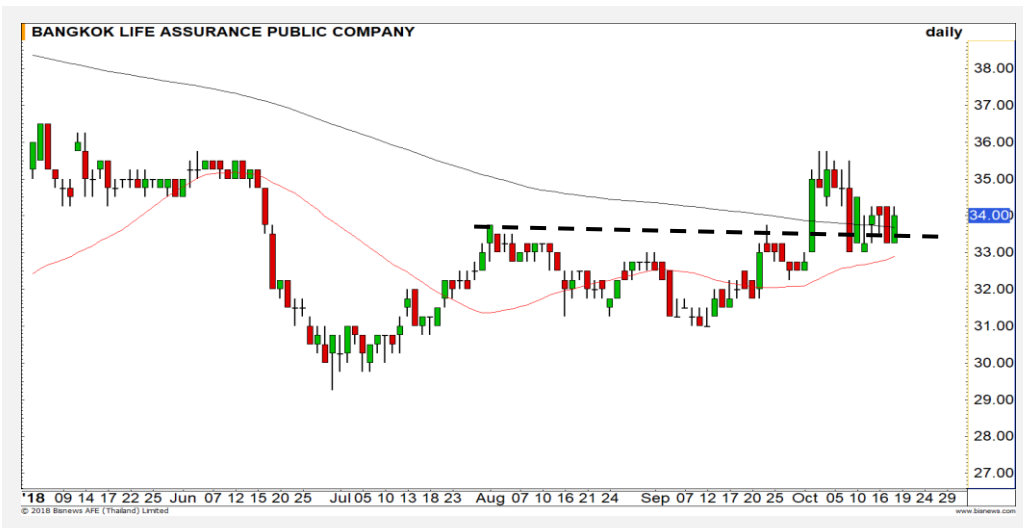

แนวรับ		แนวต้าน	
33.50	33.00	35.25	36.00

ราคาขึ้นมาขึ้นเหนือเส้น 200 วันได้ แสดงถึงแนวโน้มที่แข็งแกร่งกว่าตลาด
ประเมินราคายังมีโอกาสฟื้นตัวขึ้นทดสอบแนวต้าน 35.25 บาท

หากราคาหลุดต่ำกว่า 33.00 บาท ตัดขาดทุน



สอบถามข้อมูลเพิ่มเติม
โทรศัพท์ 02-658-9915
Email: dw@fnsyrus.com
Line: @dw24

ตารางราคา

* ตารางราคาใช้เปรียบเทียบในการซื้อขายช่วง market open เท่านั้น ไม่รวมช่วง market call

Name	BLA24C1903A	Implied Volatility	43.00%
Underlying	BLA	Delta	29.35%
Type	Call	Listing Date	26-Sep-2018
Strike	41.600	Last Trading Date	29-Mar-2019
Conversion Ratio	6.60000	Expire Date(Maturity Date)	03-Apr-2019
Moneyess	-23.26% OTM	outstanding (18-Oct-2018)	2,425,900

Underlying Bid*	DW Bid Price(THB) *				
	19-Oct-2018	22-Oct-2018	24-Oct-2018	25-Oct-2018	26-Oct-2018
34.75	0.28	0.28	0.27	0.27	0.27
34.50	0.27	0.26	0.26	0.26	0.26
34.25	0.26	0.25	0.25	0.25	0.25
34.00	0.25	0.24	0.24	0.24	0.23
33.75	0.23	0.23	0.23	0.22	0.22
33.50	0.22	0.22	0.22	0.21	0.21
33.25	0.21	0.21	0.20	0.20	0.20
33.00	0.20	0.20	0.19	0.19	0.19
32.75	0.19	0.19	0.18	0.18	0.18

TOP GAINER AND LOSER

5 TOP MAINBROAD GAINER

Rank	Stock	PClose	%Change	Support	Resistance	Trend (1 Week)	Technical View
1	NPPG	1.29	11.21	1.26/1.23	1.35/1.39	Uptrend	ราคายืนเหนือเส้นค่าเฉลี่ย 200 วันได้ ภาพเริ่มบวก
2	OCEAN	3.94	9.44	3.84/3.70	4.10/4.20	Uptrend	ราคาทำ All Time High ได้ต่อเนื่อง ขาขึ้นชัดเจน
3	FANCY	1.03	7.29	0.99/0.95	1.06/1.10	Sideway Down	ฟื้นตัวในแนวโน้มขาลง
4	SVI	5.70	4.59	5.70/5.35	5.85/6.00	Sideway	ราคาแกว่งตัวในกรอบ Sideway
5	PAF	1.10	3.77	1.08/1.03	1.15/1.22	Sideway Up	ฟื้นตัวติดเส้น 200 วัน ภาพยังไม่บวก

5 TOP MAINBROAD LOSER

Rank	Stock	PClose	%Change	Support	Resistance	Trend (1 Week)	Technical View
1	JKN	11.60	-11.45	11.50/11.20	11.90/12.20	Sideway Up	พักตัวในแนวโน้มขาขึ้น
2	DDD	34.00	-11.11	33.50/32.50	35.00/36.00	Downtrend	ราคาทำ All Time Low ต่อเนื่อง ขาลงชัดเจน
3	RS	15.40	-9.41	15.00/14.60	16.00/16.40	Sideway Down	ระยะสั้นมีโอกาสเกิด Technical Rebound
4	BEAUTY	8.90	-7.29	8.40/8.10	9.40/9.80	Downtrend	ราคาต่ำกว่า 9.40 ภาพเป็นขาลง
5	WORK	33.25	-6.99	32.00/30.75	34.50/35.75	Downtrend	ราคาหลุด 35.75 ดึงภาพเป็นลบ

หมายเหตุประกอบการเลือก Top Gainer และ Top Loser

- ปริมาณการซื้อขายเฉลี่ย 5 วัน มากกว่า 10 ล้านบาท
- ไม่นับรวม DW และ Warrant
- ราคาหุ้นไม่ต่ำกว่า 1 บาท

** เนื่องจากหุ้นในกลุ่มนี้ส่วนใหญ่เป็นหุ้นที่ผันผวนแรงกว่าตลาด นักลงทุนควรใช้ความระมัดระวังเป็นพิเศษ **

Crude Oil (WTI)



	Level 1	Level 2
Support	68.50	67
Resistance	70	71

พักตัวต่อเนื่อง

ราคาน้ำมัน WTI เป็นการพักตัวลงต่อเนื่อง มีแนวรับถัดไปที่ 68.50 / 67 ดอลลาร์ต่อบาร์เรล โดยทิศทางช่วงนี้ยังคงเป็นการพักตัวปรับฐานอยู่

Rubber



	Level 1	Level 2
Support	165	160
Resistance	170	173

ย่านฐานเดิม

ราคายางพารา อ่อนตัวลงมาใกล้ฐานแนวรับสำคัญที่บริเวณ 165 เยน/กก. ประเมิน Downside จำกัด มีโอกาสได้เห็นการเกิด Technical Rebound ในรอบสั้นได้

Gold Futures

ราคาทองคำรอการ Breakout เพื่อปรับตัวขึ้นต่อ

เมื่อคืนที่ผ่านมาราคาทองคำปรับตัวขึ้นจากเส้นค่าเฉลี่ยระยะสั้นที่ 1222 ดอลลาร์ แสดงถึงแนวโน้มขาขึ้นยังไม่เสียหาย การย่อในรอบต้นสัปดาห์นั้นเป็นการย่อเพื่อสะสมแรง ประเมินราคาทองคำยังมีโอกาสขึ้นต่อ โดยรอการ Breakout ทะลุ 1230 ดอลลาร์ เป็นการยืนยันสัญญาณ

คำแนะนำระยะสั้น GFV18

- พอร์ตว่างแนะ Wait and See

วันที่ 18 ต.ค. 2018
กองทุน SPDR คงการถือครองทองคำ
ไว้ที่ระดับ 748.76 ตัน

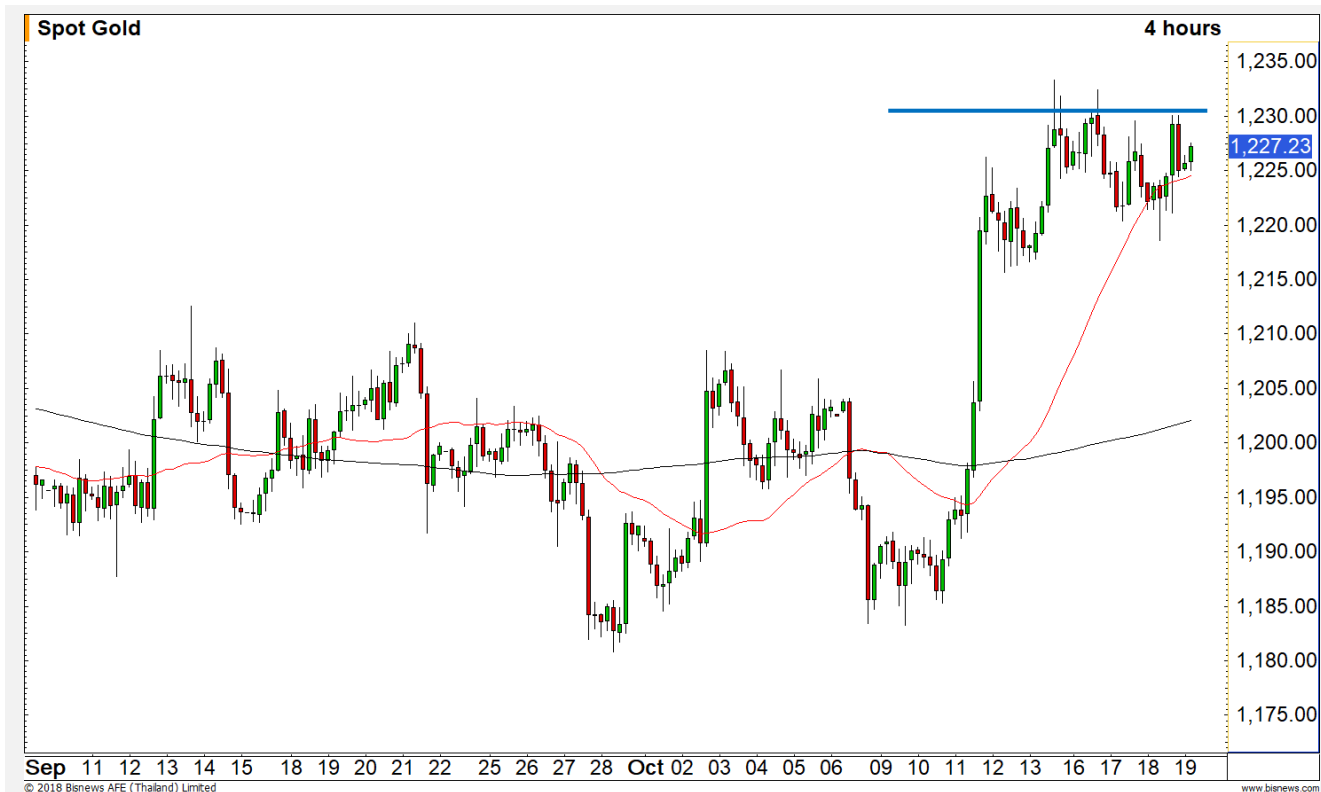

แนวรับ		แนวต้าน	
1224	1220	1230	1235

Contracts	Long	Short	Net	YTD
Institution	3616	3280	336	-10274
Foreign	1223	1937	-714	910
Local	4725	4347	378	9364

USD Futures

ค่าเงินบาทอ่อนค่าแนวต้าน
32.80 บาท/ดอลลาร์

ภาพทางเทคนิคราย 240 นาที หลังจากค่าเงินบาทอ่อนค่าทะลุ Downtrend Line ระยะสั้นของเมื่อวานนี้ ค่าเงินอ่อนค่าติดที่แนวต้านสำคัญที่ 32.80 บาท/ดอลลาร์ ตามที่คาดการณ์ ทิศทางของค่าเงินบาทนั้นเรายังคงภาพการ Sideway ในกรอบ 32.45-32.80 บาท/ดอลลาร์

คำแนะนำระยะสั้น USDV18

- พอร์ตว่างนะ Wait and See



แนวรับ		แนวต้าน	
32.55	32.50	32.75	32.80

Market Summary & Theoretical Price

SET50 Index Futures

Series	Settle	Change	Vol. Contracts	Change	OI	Change	Days to Delivery	Theoretical			Div. Yield	Fund Rate	Basis	Premium Discount
								Theoretical	Lower	Upper				
S50V18	1107.0	-3.2	13	0	1056	-10	11	1106.28	1106.03	1108.11	0.00	1.50%	1.07	0.72
S50X18	1106.0	-8.0	17	8	671	-5	41	1107.00	1106.07	1113.83	0.01	1.50%	0.07	-1.00
S50Z18	1107.8	-3.2	137219	20997	271294	3907	69	1107.69	1106.12	1119.18	0.01	1.50%	1.87	0.11
S50H19	1105.6	-3.2	8070	1281	19226	71	160	1109.47	1105.83	1136.13	0.01	1.50%	-0.33	-3.87
S50M19	1102.4	-2.8	1553	549	7981	-280	251	1103.88	1098.17	1145.70	0.02	1.50%	-3.53	-1.48
S50U19	1099.3	-2.9	483	-52	2507	198	343	1093.87	1086.08	1151.03	0.03	1.50%	-6.63	5.43

Gold Futures

Series	Settle	Change	Vol. Contracts	Change	OI	Change	Days to Delivery	Theoretical			Premium / Discount	Risk Free Rate
								Theoretical	Lower	Upper		
GFV18	18970	-20	115	-20	1274	-34	11	19038	19033	19069	-67.63	1.50%
GFZ18	19020	-20	139	80	2431	54	69	19083	19056	19281	-62.99	1.50%
GFG19	19070	-30	100	79	413	-17	131	19131	19080	19507	-61.47	1.50%

USD Futures

Series	Settle	Change	Days to Delivery	Theoretical	Basis
USDV18	32.61	0.09	11	32.63	0.01
USDX18	32.58	0.10	41	32.71	-0.02
USDZ18	32.56	0.11	69	32.78	-0.04
USDH19	32.43	0.08	160	33.02	-0.17

DISCLAIMER: รายงานฉบับนี้จัดทำโดยบริษัทหลักทรัพย์ ฟินันเซีย ไซรัส จำกัด (มหาชน) "บริษัท" ข้อมูลที่ปรากฏในรายงานฉบับนี้ถูกจัดทำขึ้นบนพื้นฐานของแหล่งข้อมูลที่น่าเชื่อถือ และหรือมีความถูกต้อง อย่างไรก็ตามบริษัทไม่รับรองความถูกต้อง/ครบถ้วนของข้อมูลดังกล่าว ข้อมูลและความเห็นที่ปรากฏอยู่ในรายงานฉบับนี้อาจมีการเปลี่ยนแปลง แก้ไข หรือเพิ่มเติมได้ตลอดเวลาโดยไม่ต้องแจ้งให้ทราบล่วงหน้า บริษัทไม่มีความประสงค์ที่จะชักจูงหรือชี้ชวนให้ผู้ลงทุน ลงทุนซื้อหรือขายหลักทรัพย์ตามที่ปรากฏในรายงานฉบับนี้ รวมทั้งบริษัทไม่ได้รับประกันผลตอบแทนหรือราคาของหลักทรัพย์ตามข้อมูลที่ปรากฏแต่อย่างใด บริษัทจึงไม่รับผิดชอบต่อความเสียหายใดๆ ที่เกิดขึ้นจากการนำข้อมูลหรือความเห็นในรายงานฉบับนี้ไปใช้ไม่ว่ากรณีใดก็ตาม ผู้ลงทุนควรศึกษาข้อมูลและใช้ดุลยพินิจอย่างรอบคอบในการตัดสินใจลงทุน

บริษัทขอสงวนลิขสิทธิ์ในข้อมูลและความเห็นที่ปรากฏอยู่ในรายงานฉบับนี้ ห้ามมิให้ผู้ใดนำข้อมูลและความเห็นในรายงานฉบับนี้ไปใช้ประโยชน์ คัดลอก ดัดแปลง ทำซ้ำ นำออกแสดงหรือเผยแพร่ต่อสาธารณชนไม่ว่าทั้งหมดหรือบางส่วน โดยไม่ได้รับอนุญาตเป็นลายลักษณ์อักษรจากบริษัทล่วงหน้า การลงทุนในหลักทรัพย์มีความเสี่ยง ผู้ลงทุนควรศึกษาข้อมูลและพิจารณาอย่างรอบคอบก่อนการตัดสินใจลงทุน

บริษัทหลักทรัพย์ ฟินันเซีย ไซรัส จำกัด (มหาชน) อาจเป็นผู้ดูแลสภาพคล่อง (Market Maker) และผู้ออกใบสำคัญแสดงสิทธิอนุพันธ์ (Derivative Warrants) บนหลักทรัพย์ที่ปรากฏอยู่ในรายงานฉบับนี้ โดยบริษัท อาจจัดทำทวีเคาระห์ของหลักทรัพย์อ้างอิงดังกล่าวนี้ ดังนั้น นักลงทุนควรศึกษารายละเอียดในหนังสือชี้ชวนของใบสำคัญแสดงสิทธิอนุพันธ์ดังกล่าวก่อนตัดสินใจลงทุน