



## SET INDEX

## หลังติด Downtrend

## 1680-1682 จุด เข้าสู่ช่วงย่อ

เมื่อวานปิดไม่ค่อยดี แม้จะยังไม่หลุด

แนวสังเกตที่ให้ไว้ ณ ระดับ 1665 จุด แต่

ต้องระวังการพักฐานระยะสั้นกลับมาที่ Gap

1659-1661 จุด เพราะหากพิจารณาในแง่

ระยะเวลาควรเกิดการย่อตัว โดยดูแนวรับ

แรกช่วง 1660-1663 จุดก่อน (ลงเพื่อขึ้น

ต้องไม่หลุด 1660 จุด หากไม่อยู่จะไหลเร็ว)

เข้านี้สังเกตการดีดราย ชม. ไม่ผัน

1673 จุดเสี่ยง

แนวรับ	1663	1660
แนวต้าน	1673	1676



## Technical Review:

- S50M19 : ระยะสั้นเข้าสู่รอบพักตัว ทำให้การฟื้นราย ชม. ยิ่งจำกัดไม่ผัน 1105 จุด ระวังหลุด 1100 จุด
- Momentum Trading : GPSC, KTC
- Swing Trading : QH, CPF
- DW : EGCO

# SET50 Index Futures



## เข้าสู่รอบพักตัวระยะสั้น ทำให้การฟื้นราย ชม. ยิ่งต่ำ

17 มิ.ย. 62 นักลงทุนต่างชาติ Short สุทธิต่อเนื่อง เป็นวันที่สาม 4,917 สัญญา (13-17 มิ.ย. Short สะสม 13,866 สัญญา)

เมื่อวานยังคงติดแนวต้าน 1110-1112 จุด (Downtrend) เราจึงให้ระวังโอกาสพักฐาน โดยเฉพาะ หลุด 1104 จุด **ซึ่งได้ปิดหลุด 1104 จุด** ทำให้การติดราย ชม. ยิ่งจำกัดมากขึ้น โดยเฉพาะไม่พ้นแนวต้าน 1105 จุด และดึง Low หลุด 1100 จุด

มีฐานรอทดสอบ 1095/1091 จุด

## กลยุทธ์ S50M19 (Trading Short)

- ถือ Short ต้นทุน 1096-1098 จุด และ 1100-1107 จุด (ได้ปิดทำกำไรเพิ่มที่ 1104 จุด และ โกล้เคียง 1100 จุดไปแล้ว) ที่เหลือรอปิด 1095 จุด และ 1091 จุด ปิดตามระดับต้นทุนที่ถือ
- ทะลุ 1112 จุดตัดขาดทุน และเปิด Long ตาม

แนวรับ		แนวต้าน		
1100/1095	1091	1105	1109	
<b>Contracts</b>	<b>Long</b>	<b>Short</b>	<b>Net</b>	<b>YTD</b>
<b>Institution</b>	23934	25208	-1274	-34531
<b>Foreign</b>	33254	38171	-4917	86339
<b>Local</b>	80532	74341	6191	-51808

# SET50 Index Options

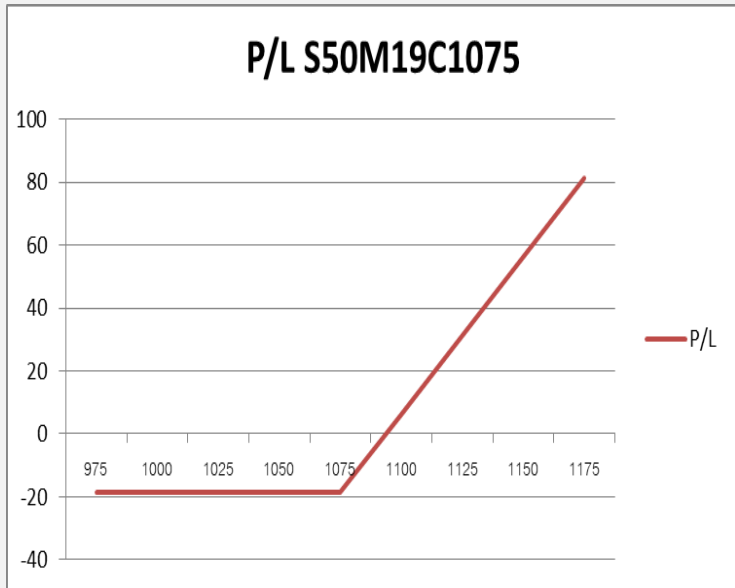

**คำแนะนำ :** Wait and See

**กลยุทธ์ :** Wait and See  
**ขาดทุนสูงสุด :** -  
**กำไรสูงสุดทางทฤษฎี :** -  
**เป้าหมายการทำกำไร :** -  
**จุดคุ้มทุน(เมื่อหมดอายุ) :** -

SET50 Index	Long S50M19C1050	Cost	Profit/Loss
975	-100	9.6	-9.6
1000	-75	9.6	-9.6
1025	-50	9.6	-9.6
1050	-25	9.6	-9.6
1075	0	9.6	-9.6
1100	25	9.6	15.4
1125	50	9.6	40.4
1150	75	9.6	65.4
1175	100	9.6	90.4

		Price	Change	Vol.	Open Interest	Intrinsic Value	Time Value	Break Even	All-in-Premium	Implied Volatility	Delta	Effective Gearing
<b>Call Option</b>	S50M19C1025	78.30	-3.30		354	78.64	-0.34	1103.30	0.00	0.00%	1.00	13.99
	S50M19C1050	53.00	-5.00	82	1398	53.64	-0.64	1103.00	0.00	0.00%	1.00	20.48
	S50M19C1075	27.50	-6.00	106	3501	28.64	-1.14	1102.50	0.00	0.00%	1.00	38.20
	S50M19C1100	7.90	-3.20	532	6,189	3.64	4.26	1107.90	0.00	7.89%	0.61	85.12
	S50M19C1125	1.40	-0.60	606	8,192	0.00	1.40	1126.40	0.02	10.61%	0.14	112.20

<b>Put Option</b>	S50M19P1025	0.30	0.10	30	5181	0.00	0.30	1024.70	-0.07	22.02%	-0.02	-73.80
	S50M19P1050	0.60	0.10	82	5449	0.00	0.60	1049.40	-0.05	17.91%	-0.04	-81.41
	S50M19P1075	1.30	0.20	510	7,993	0.00	1.30	1073.70	-0.03	13.21%	-0.11	-93.77
	S50M19P1100	6.10	2.10	743	5,908	0.00	6.10	1093.90	-0.01	10.86%	-0.42	-75.67
	S50M19P1125	24.50	5.20	221	2,292	21.36	3.14	1100.50	0.00	14.74%	-0.78	-35.02

## Food & Beverage

	Level 1	Level 2
<b>Support</b>	12500	12300
<b>Resistance</b>	12700	13000

### พักตัวปรับฐาน

ดัชนีกลุ่มอาหารและเครื่องดื่ม เริ่มเห็นแรงขายเข้ามา แห่งเทียนเกิดรูปแบบ Evening star มองเป็นการพักตัวปรับฐาน เพื่อสะสมกำลังกันใหม่อีกครั้ง แนวรับสำคัญที่ 12300 จุด



## Finance & Securities

	Level 1	Level 2
<b>Support</b>	4150	4100
<b>Resistance</b>	4200	4300

### ทิศทางแข็งแกร่งต่อเนื่อง

ดัชนีกลุ่มเงินทุนและหลักทรัพย์ กำลังขึ้นสร้าง High ใหม่ แสดงถึงความแข็งแกร่งของราคา มีโอกาสได้เห็นการปรับตัวขึ้นเพื่อสร้าง High ใหม่ต่อเนื่อง





Support 10.80 10.40 Resistance 11.10 11.40

**LH** : ราคาเกิดการย่อตัวในรอบสั้น อย่างไรก็ตามแนวโน้มหลักเรายังมองเป็นลักษณะ Sideway Up



Support 4.62 4.50 Resistance 4.72 4.80

**WHA** : ราคาขึ้นทำ All time high ตอกย้ำทิศทางเชิงบวก โมเมนตัมการขึ้นโดยรวมแข็งแกร่ง

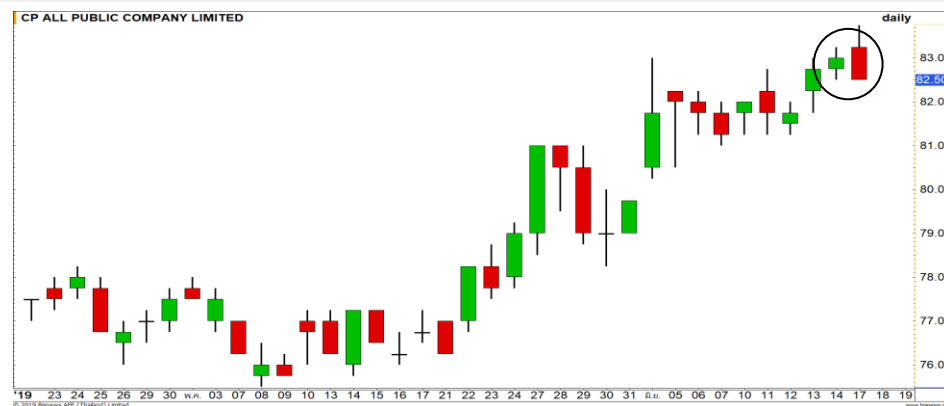

Support 81.75 81 Resistance 83 83.74

**CPALL** : แห่งเทียนเกิดรูปแบบ Bearish engulfing มีโอกาสได้เห็นการชะลอในรอบสั้นนี้ (มองเป็นพักเพื่อขึ้นต่อ)



Support 452 448 Resistance 464 470

**SCC** : ทิศทางช่วงนี้เป็นลักษณะ Sideway ในกรอบ 452-464 บาท

# Momentum Trading

GPSC

**Support** | 59.50  
**Resistance** | 61.50  
**Stop loss** | 58.50

## คำแนะนำระยะสั้น (BUY)

โมเมนตัมการขึ้นของราคายังคงเป็นบวก มีโอกาสได้เห็นการขึ้นสร้าง High ใหม่ของราคา วางเป้าหมายรอบนี้ที่ 61.50 บาท

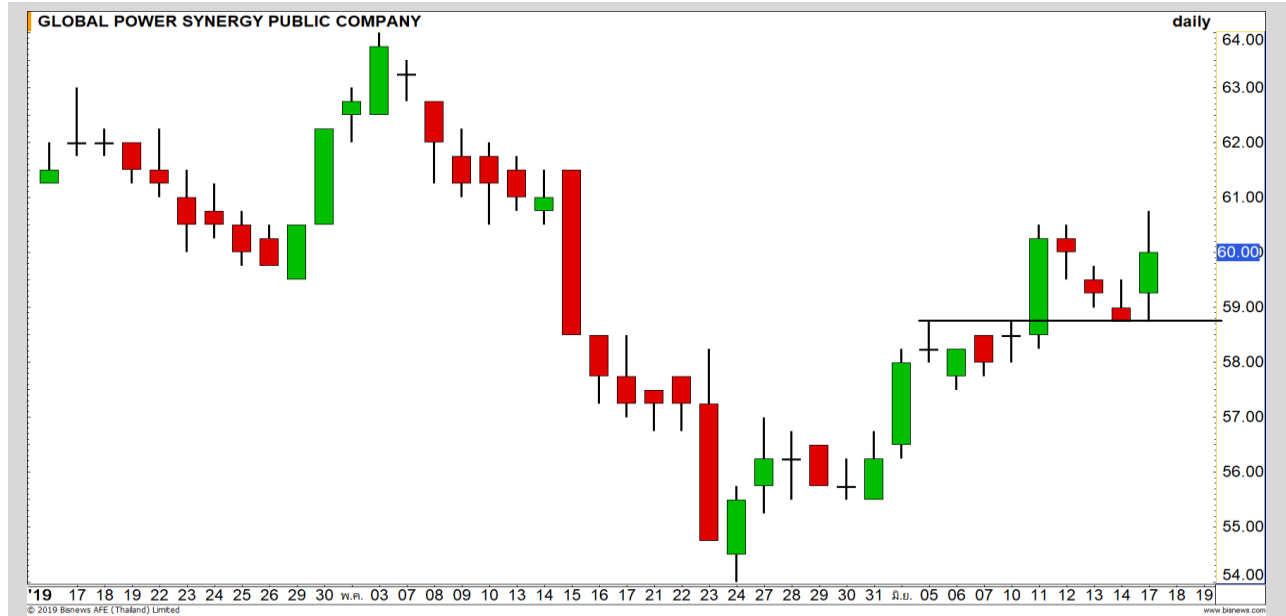

KTC

**Support** | 41.50  
**Resistance** | 42.50-43  
**Stop loss** | 41.25

## คำแนะนำระยะสั้น (BUY)

ราคาพักตัวจากแนวต้าน 44 บาท โดย Momentum ยังมีแรงส่งต่อเพื่อทดสอบเป้าหมาย 42.50 บาท และเมื่อผ่านจะเปิด Upside เป้าหมายหลัก 43-44 บาท

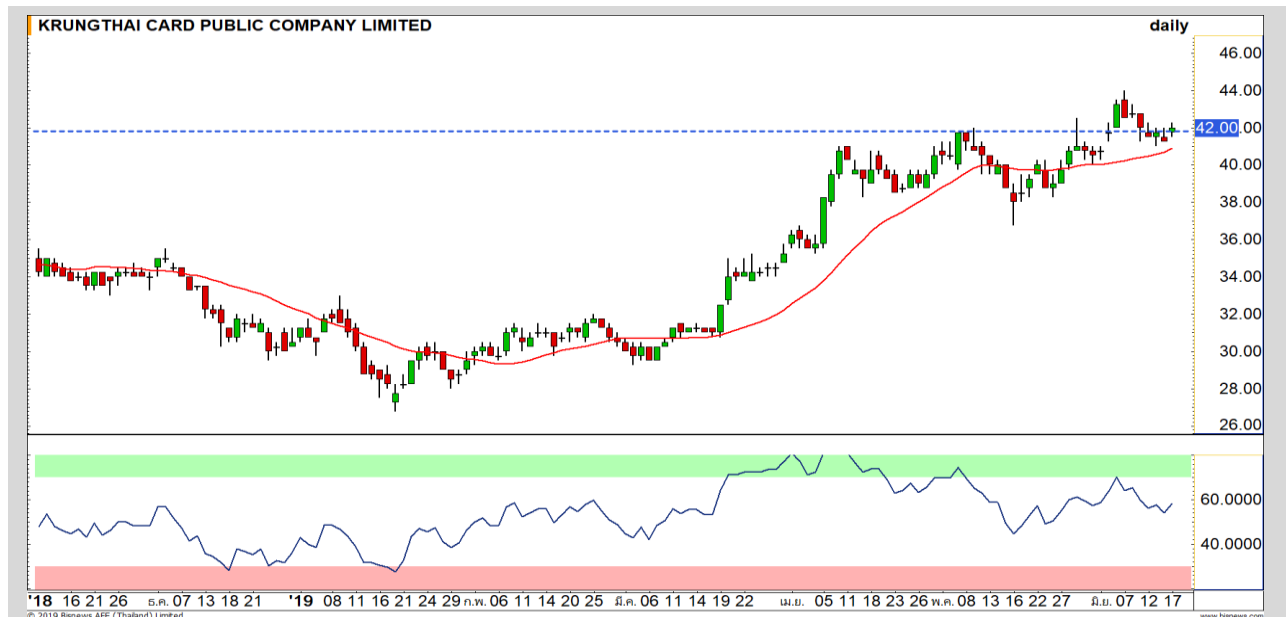

# Swing Trading

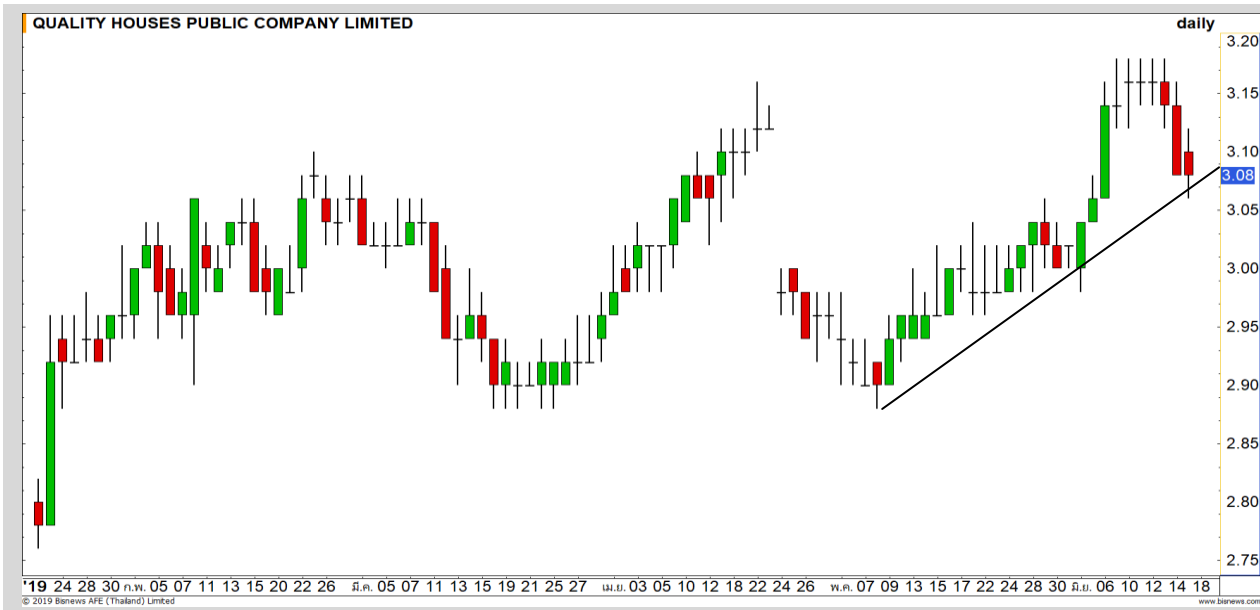

Support	3.06
Resistance	3.16
Stop loss	3.02

## คำแนะนำระยะสั้น (BUY)

ราคาย่อตัวลงมาแตะแนวรับเส้น Uptrend line ในรอบระยะกลาง สามารถใช้เป็นจังหวะในการเข้าซื้อเล่นรอบได้ วางเป้าหมาย 3.16 บาท

QH



Support	27.75
Resistance	29/29.50
Stop loss	27.50

## คำแนะนำระยะสั้น (BUY)

รอบนี้การย่อช่วงสั้นไม่หลุดแนวรับ 27.50 บาท และมีแรงซื้อกลับ มีโอกาสเกิด Technical Rebound กลับไปที่ High เดิม 29 บาท และมีโอกาสทำ Higher High เป้าหมาย 29.50 บาท

CPF

# STEC

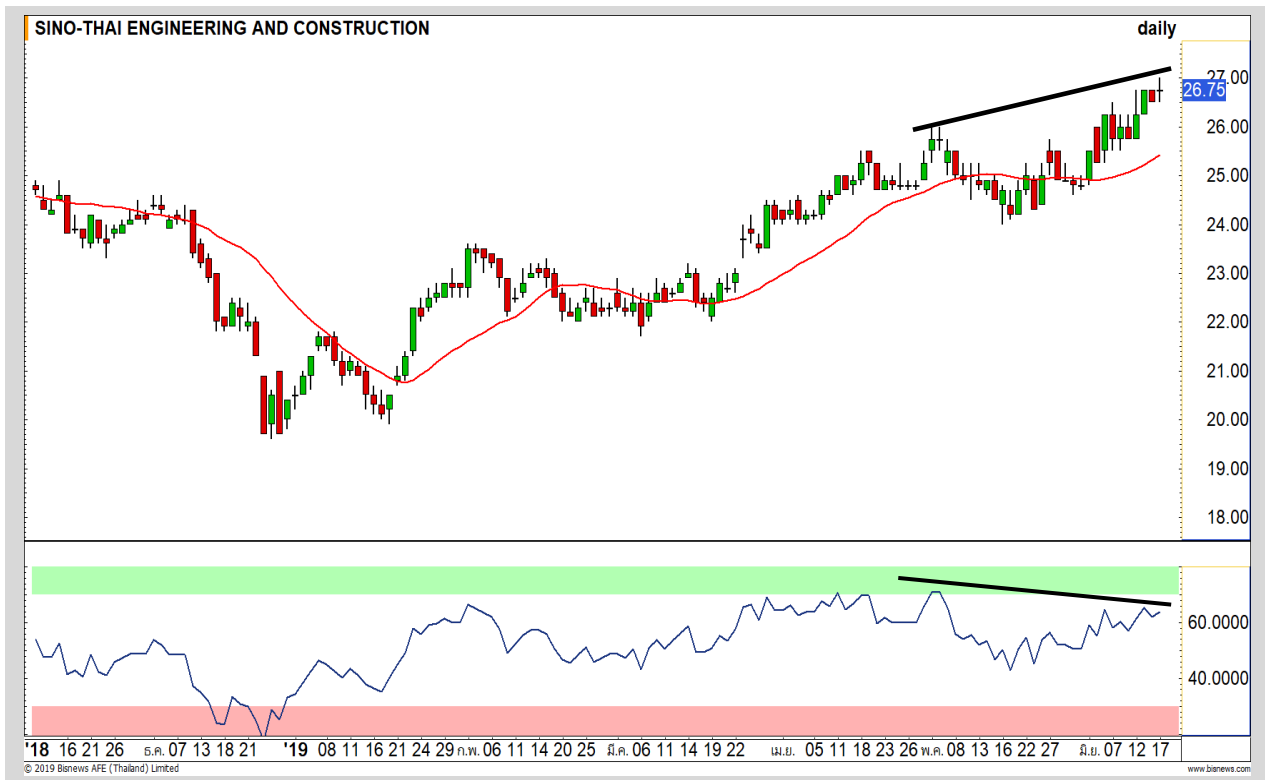

เทียบราคาก่อนหน้า

Close Price	%Change
26.75	+0.94%

(ข้อมูล ณ เวลา 17.00 น. ของวันก่อนหน้า)

**ต้นทุน SBL ที่ 26.50 บาท**  
**ยังรอซื้อคืนที่ 25.50 บาท**

แนวรับ		แนวต้าน	
26	25.50	26.75	27

ยังรอซื้อคืนที่แนวรับ 26/25.50 บาท หลังความพยายามดึง High ขึ้นไป ยังไม่ทำลาย Bearish Divergence ยกเว้นผ่าน 27 บาท อาจเป็น Hidden Divergence ต้องตัดขาดทุน

**ปริมาณหุ้นที่ให้ยืมเพื่อขายชอร์ต**

Stock	Available for borrowing (Share)
STEC	ติดต่อฝ่าย SBL 02-659-4335-40

(ข้อมูล ณ เวลา 9.00 น. ของวันก่อนหน้า)

**ทะลุแนวต้าน 27 บาทตัดขาดทุนทันที**

**สอบถามข้อมูลเพิ่มเติม กรุณาติดต่อ  
ฝ่ายธุรกิจยืมและให้ยืมหลักทรัพย์**

โทรศัพท์ : 02-659-4335-40

Email: sbl@fnsyrus.com





## EGCO : EGCO24C1908A

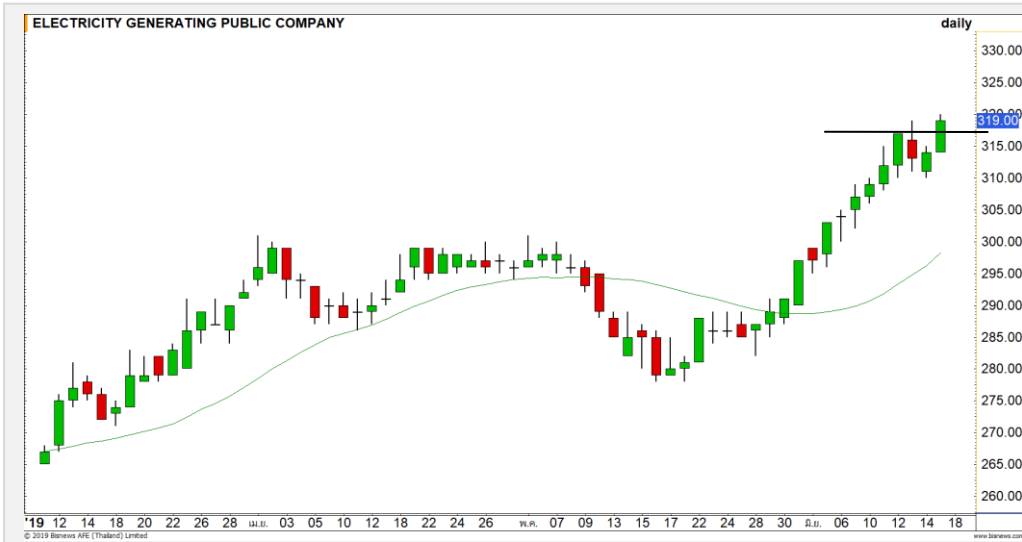

แนวรับ		แนวต้าน	
317	314	321	323

ราคาหุ้นตัวขึ้นปิดเหนือ 317 บาท สร้างระดับปิดที่เป็น All Time High ได้อีกครั้ง ตอกย้ำความแข็งแกร่งของราคา ประเมินราคามีโอกาสฟื้นตัวต่อเนื่อง

**ตัดขาดทุนกรณีหลุด 314 บาท**



สอบถามข้อมูลเพิ่มเติม  
โทรศัพท์ 02-658-9915  
Email: dw@fnsyrus.com  
Line: @dw24

### ตารางราคา

\* ตารางราคาใช้เปรียบเทียบในการซื้อขายช่วง market open เท่านั้น ไม่รวมช่วง market call

Underlying Bid*	DW Bid Price(THB) *				
	18-Jun-2019	19-Jun-2019	20-Jun-2019	21-Jun-2019	24-Jun-2019
323.00	1.28	1.28	1.28	1.28	1.27
322.00	1.26	1.26	1.26	1.26	1.25
321.00	1.24	1.24	1.24	1.24	1.23
320.00	1.23	1.22	1.22	1.22	1.21
319.00	1.21	1.20	1.20	1.20	1.19
318.00	1.19	1.19	1.18	1.18	1.17
317.00	1.17	1.17	1.16	1.16	1.16
316.00	1.15	1.15	1.15	1.14	1.14
315.00	1.13	1.13	1.13	1.12	1.12

<b>Name</b>	EGCO24C1908A	<b>Implied Volatility</b>	38.00%
<b>Underlying</b>	EGCO	<b>Delta</b>	86.83%
<b>Type</b>	Call	<b>Listing Date</b>	10-Jan-2019
<b>Strike</b>	269.224	<b>Last Trading Date</b>	30-Aug-2019
<b>Conversion Ratio</b>	45.78755	<b>Expire Date(Maturity Date)</b>	04-Sep-2019
<b>Moneyness</b>	18.49% ITM	<b>outstanding (17-Jun-2019)</b>	5,500

# Volume Outperformed

Stock	Last	Base Vol	Volume	%Vol up
SOLAR	1.90	127,202	12,997,900	10,118%
ACAP	2.54	639,000	20,107,500	3,046%
TTCL	8.65	856,501	8,353,000	875%
<b>DEMCO</b>	<b>3.34</b>	<b>318,300</b>	<b>5,401,400</b>	<b>773%</b>
<b>TPOLY</b>	<b>3.12</b>	<b>725,500</b>	<b>5,044,600</b>	<b>595%</b>

## หมายเหตุประกอบการเลือก Volume Outperformed

- ไม่นับรวม DW และ Warrant
- ราคาหุ้นไม่ต่ำกว่า 1 บาท
- ปริมาณซื้อขาย (Volume) ต่อวันมากกว่า 5,000,000 หุ้น
- %Vol Up หมายถึง ปริมาณการซื้อขายมากกว่าวันก่อนหน้า โดยคิดเป็นเปอร์เซ็นต์
- ข้อมูลจาก Finansia Hero

**\*\* เนื่องจากหุ้นในกลุ่มนี้ส่วนใหญ่เป็นหุ้นที่ผันผวนแรงกว่าตลาด นักลงทุนควรใช้ความระมัดระวังเป็นพิเศษ \*\***



**DEMCO** : ราคาปรับตัวขึ้นทะลุผ่านแนวต้านย่อยที่ 3.26 บาทขึ้นมาสร้าง Higher High ทิศทางกลับเป็น Sideway Up

Support	3.26	3.18
Resistance	3.40	3.50



**TPOLY** : ราคาปรับตัวขึ้นทะลุผ่าน Downtrend ขึ้นมา ทำให้ภาพกลับมาดูดี มีโอกาสปรับตัวขึ้นทดสอบแนวต้านถัดมา 3.24

Support	3.04	2.98
Resistance	3.24	3.30



Crude Oil (WTI)



	Level 1	Level 2
<b>Support</b>	50	48
<b>Resistance</b>	54	58

**รอบสั้นล้น Rebound**

ราคาน้ำมัน WTI รอบสั้นยังมีโอกาสได้เห็นการฟื้นตัวในลักษณะ หลังเกิดสัญญาณ Bullish divergence กับ RSI วางแนวต้านรอบนี้ที่ 54 ดอลลาร์สหรัฐต่อบาร์เรล (กรณีหลุด 50 ดอลลาร์สหรัฐต่อบาร์เรล ลบภาพดังกล่าว)

Rubber

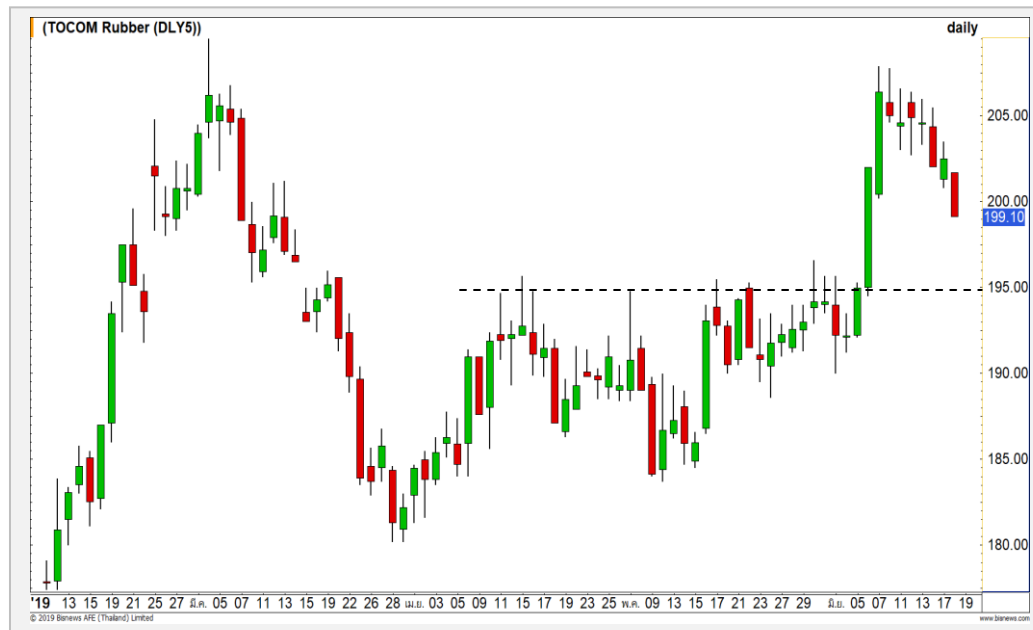

	Level 1	Level 2
<b>Support</b>	195	190
<b>Resistance</b>	202	206

**พักตัวปรับฐาน**

ราคายางพารา อยู่รอบการของการพักตัวปรับฐาน วางแนวรับสำคัญที่บริเวณ 195 เยนต่อกิโลกรัม มีโอกาสได้เห็นแรงซื้อกลับที่บริเวณดังกล่าว

# Gold Futures

## คาดการณ์การพักตัวสะสมกำลังที่แนวรับ 1327 ดอลลาร์

นักลงทุนชะลอการซื้อขายทองคำ ในขณะที่รอการประชุมนโยบายทางการเงินของธนาคารกลางสหรัฐ(เฟด) ในเช้าวันพฤหัสบดีนี้ ตามเวลาประเทศไทย

ภาพทางเทคนิคของราคาทองคำ คาดการณ์การพักตัวสะสมกำลังเพื่อรอฟื้นตัวต่อ โดยวางแนวรับที่ 1327 ดอลลาร์

ยกเว้นราคาทองคำฟื้นตัวขึ้นยืนเหนือ 1345 ดอลลาร์ จะเป็นภาพของการฟื้นตัวรอบใหม่

### คำแนะนำระยะสั้น GOM19

- พอร์ตวางแนว Wait And See

วันที่ 17 มิ.ย. 2019  
กองทุน SPDR คงการถือครองทองคำ  
ไว้ที่ระดับ 764.10 ตัน



แนวรับ		แนวต้าน	
1334	1327	1345	1350

Contracts	Long	Short	Net	YTD
Institution	15637	15353	284	1456
Foreign	4513	18707	-14194	86339
Local	29404	15494	13910	-51808

# USD Futures

**อ่อนค่าลงมาที่ระดับ 31.30 บาท/ดอลลาร์ แต่ยังไม่**  
**ได้ถึงภาพของทิศทางอ่อนค่าเข้ามา**

เข้านี้ค่าเงินบาทอ่อนค่าลงมาที่ระดับ 31.30 บาท/ดอลลาร์ โดยการอ่อนค่าในเข้านี้ยังไม่ได้เป็นการยืนยันของการเริ่มต้นรอบของการอ่อนค่าครั้งใหม่

คาดค่าเงินบาทจะยังไม่อ่อนค่าต่ำกว่าแนวต้านที่ 31.40 บาท/ดอลลาร์ในรอบนี้

## คำแนะนำระยะสั้น USDM19

- พอร์ตวางแนวรอเปิด Short ใกล้เคียงบริเวณแนวต้าน 31.40 บาท/ดอลลาร์ มีเป้าหมายทำกำไรที่ 31.25-31.30 บาท/ดอลลาร์ **ตัดขาดทุนกรณีอ่อนค่าต่ำกว่า 31.45 บาท/ดอลลาร์**



แนวรับ		แนวต้าน	
31.27	31.20	31.35	31.40

## Market Summary & Theoretical Price

### SET50 Index Futures

Series	Settle	Change	Vol Contracts	Vol Change	OI	OI Change	Days to Delivery	Theoretical			Div. Yield	Fund Rate	Basis	Premium Discount
								Theoretical	Lower	Upper				
S50M19	1101.6	-5.4	112048	5873	258211	-5659	9	1104.11	1103.84	1105.54	0.02%	1.75%	-2.04	-2.51
S50N19	1100.5	-5.4	2	2	234	0	42	1105.38	1104.11	1112.05	0.38%	1.75%	-3.14	-4.88
S50Q19	1099.5	-5.4	0	0	4	0	72	1105.19	1103.01	1116.62	1.04%	1.75%	-4.14	-5.69
S50U19	1096.0	-5.5	21876	8440	50862	1220	101	1102.78	1099.73	1118.82	2.03%	1.75%	-7.64	-6.78
S50Z19	1096.0	-5.4	2974	955	12875	226	192	1095.92	1090.11	1126.40	3.08%	1.75%	-7.64	0.08
S50H20	1093.2	-5.1	820	168	5181	139	283	1090.89	1082.33	1135.81	3.24%	1.75%	-10.44	2.31

### Gold Futures

Series	Settle	Change	Vol Contracts	Vol Change	OI	OI Change	Days to Delivery	Theoretical			Premium / Discount	Risk Free Rate
								Theoretical	Lower	Upper		
GFM19	19860	-190	346	0	775	-312	9	19955	19950	19981	-95.08	1.75%
GFQ19	19920	-180	66	-207	938	-140	72	20015	19976	20222	-95.33	1.75%
GFV19	19980	-190	91	-122	491	1	134	20075	20001	20459	-94.62	1.75%

### Gold Online Futures

Series	Settle	Change	Vol Contracts	Vol Change	OI	OI Change	Days to Delivery	Theoretical
GOM19	1334.60	-20.00	8234	-1697	12099	-5973	9	1340.84

### USD Futures

Series	Settle	OI Change	Days to Delivery	Theoretical	Basis
USDM19	31.29	0.16	9	31.33	-0.02
USDN19	31.26	0.13	42	31.42	-0.05
USDQ19	31.27	0.12	72	31.49	-0.04
USDU19	31.27	0.14	101	31.56	-0.04

**DISCLAIMER:** รายงานฉบับนี้จัดทำโดยบริษัทหลักทรัพย์ ฟินันเซีย ไซรัส จำกัด (มหาชน) "บริษัท" ข้อมูลที่ปรากฏในรายงานฉบับนี้ถูกจัดทำขึ้นบนพื้นฐานของแหล่งข้อมูลที่น่าเชื่อถือ และหรือมีความถูกต้อง อย่างไรก็ตามบริษัทไม่รับรองความถูกต้อง/ครบถ้วนของข้อมูลดังกล่าว ข้อมูลและความคิดเห็นที่ปรากฏอยู่ในรายงานฉบับนี้อาจมีการเปลี่ยนแปลง แก้ไข หรือเพิ่มเติมได้ตลอดเวลาโดยไม่ต้องแจ้งให้ทราบล่วงหน้า บริษัทไม่มีความประสงค์ที่จะชักจูงหรือชี้ชวนให้ผู้ลงทุน ลงทุนซื้อหรือขายหลักทรัพย์ตามที่ปรากฏในรายงานฉบับนี้ รวมทั้งบริษัทไม่ได้รับประกันผลตอบแทนหรือราคาของหลักทรัพย์ตามข้อมูลที่ปรากฏแต่อย่างใด บริษัทจึงไม่รับผิดชอบต่อความเสียหายใดๆ ที่เกิดขึ้นจากการนำข้อมูลหรือความเห็นในรายงานฉบับนี้ไปใช้ไม่ว่ากรณีใดๆก็ตาม ผู้ลงทุนควรศึกษาข้อมูลและใช้ดุลยพินิจอย่างรอบคอบในการตัดสินใจลงทุน

บริษัทขอสงวนลิขสิทธิ์ในข้อมูลและความคิดเห็นที่ปรากฏอยู่ในรายงานฉบับนี้ ห้ามมิให้ผู้ใดนำข้อมูลและความคิดเห็นในรายงานฉบับนี้ไปใช้ประโยชน์ คัดลอก ตัดแปลง ทำซ้ำ นำออกแสดงหรือเผยแพร่ต่อสาธารณชนไม่ว่าทั้งหมดหรือบางส่วน โดยไม่ได้รับอนุญาตเป็นลายลักษณ์อักษรจากบริษัทล่วงหน้า การลงทุนในหลักทรัพย์มีความเสี่ยง ผู้ลงทุนควรศึกษาข้อมูลและพิจารณาอย่างรอบคอบก่อนการตัดสินใจลงทุน

บริษัทหลักทรัพย์ ฟินันเซีย ไซรัส จำกัด (มหาชน) อาจเป็นผู้ดูแลสภาพคล่อง (Market Maker) และผู้ออกใบสำคัญแสดงสิทธิอนุพันธ์ (Derivative Warrants) บนหลักทรัพย์ที่ปรากฏอยู่ในรายงานฉบับนี้ โดยบริษัท อาจจัดทำทวีเคาระห์ของหลักทรัพย์อ้างอิงดังกล่าวนี้ ดังนั้น นักลงทุนควรศึกษารายละเอียดในหนังสือชี้ชวนของใบสำคัญแสดงสิทธิอนุพันธ์ดังกล่าวก่อนตัดสินใจลงทุน