



SET INDEX

ระยะสั้น Upside น่าจะจำกัด หลังมี Divergence

รอบหลักทำ Higher High ผ่าน 1670 จุดแต่ไม่เด็ดขาด เนื่องจากกระชาก High ต่ะ 1676 จุด ซึ่งไม่ได้เกิน High ก่อนหน้ามากนัก บวกกับมี Bearish Divergence ใน RSI

และราย 30 นาทีมี Bearish Divergence หลังแตะ 1675 จุด เช่นกัน การไปต่อในระยะสั้น มี upside จำกัด ระวังอ่อนตัวรายทาง

| | | |
|---------|------|------|
| แนวรับ | 1665 | 1660 |
| แนวต้าน | 1680 | 1684 |



Technical Review:

- S50M19 : ราย ชม. ไปต่อได้จำกัด แนวต้านบน 1112-1115 จุด มีโอกาสติดแรงขาย
- Momentum Trading : PTG , MAJOR
- Swing Trading : IVL , KTC

SET50 Index Futures



มี Bearish Divergence ทั้งในราย ชม. และรายวัน ระวังการอ่อนตัว

17 เม.ย. 62 นักลงทุนต่างชาติ Long สุทธิ
หนาแน่น 10,657 สัญญา (1-17 เม.ย. Long สุทธิสะสม
40,849 สัญญา)

รอบหลัก High พัน 1110 จุดได้แค่เล็กน้อย และมี
Bearish Divergence จะยังคงโอกาสเริ่มอ่อนตัว **โดย
วางจุดเสี่ยงจะเพิ่มขึ้น** เมื่อกลับมาต่ำกว่า 1095-1097
จุด

ราย ชม. การไปต่อน่าจะจำกัด แนวต้านช่วงบน
1112-1115 จุด มีโอกาสติดแรงขายต่อ

กลยุทธ์ S50M19 (ถือ Short รอทำกำไร)

- เมื่อวานปิดทำกำไรต้นทุน Long 1097-1099 จุด
เมื่อ 12 เม.ย ที่ผ่านมาไปแล้ว หลังขึ้นทดสอบแนวให้
รอทำกำไรที่ 1105-1107 จุด
- และพอร์ตเปิด Short เมื่อวานในช่วงต้นทุน 1107-
1110 จุด ถือรอทำกำไรราย ชม. เช่น 1100 จุด และ
1097 จุด **ทะลุเกิน 1115 จุดตัดขาดทุน**

| | แนวรับ | | แนวต้าน | |
|--------------------|-------------|--------------|------------|------------|
| | 1100 | 1095-1097 | 1110 | 1115 |
| Contracts | Long | Short | Net | YTD |
| Institution | 28636 | 32196 | -3560 | -31728 |
| Foreign | 46335 | 35678 | 10657 | 71121 |
| Local | 63640 | 70737 | -7097 | -39393 |

SET50 Index Options

คำแนะนำ : Wait and See

กลยุทธ์ : Wait and See

ขาดทุนสูงสุด : -

กำไรสูงสุดทางทฤษฎี : -

เป้าหมายการทำกำไร : -

จุดคุ้มทุน(เมื่อหมดอายุ) : -

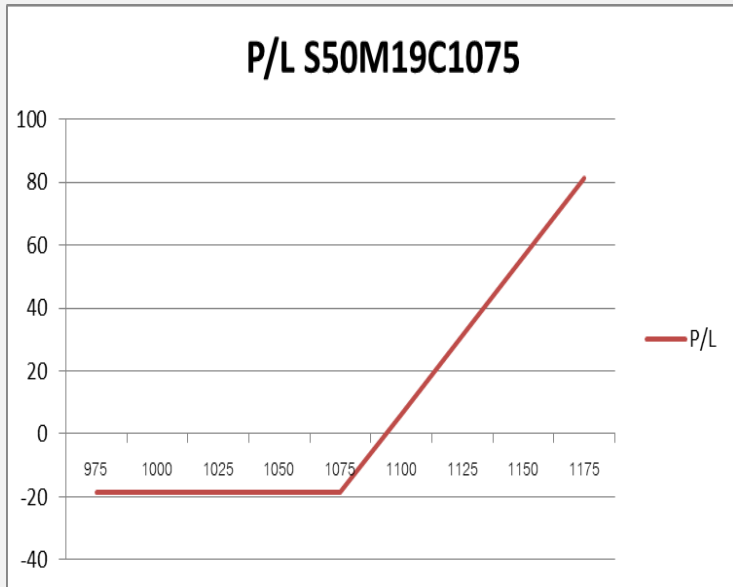

| SET50 Index | Long S50M19C1050 | Cost | Profit/Loss |
|-------------|------------------|------|-------------|
| 975 | -100 | 18.7 | -18.7 |
| 1000 | -75 | 18.7 | -18.7 |
| 1025 | -50 | 18.7 | -18.7 |
| 1050 | -25 | 18.7 | -18.7 |
| 1075 | 0 | 18.7 | -18.7 |
| 1100 | 25 | 18.7 | 6.3 |
| 1125 | 50 | 18.7 | 31.3 |
| 1150 | 75 | 18.7 | 56.3 |
| 1175 | 100 | 18.7 | 81.3 |

| | | Price | Change | Vol. | Open Interest | Intrinsic Value | Time Value | Break Even | All-in-Premium | Implied Volatility | Delta | Effective Gearing |
|-------------|-------------|-------|--------|------|---------------|-----------------|------------|------------|----------------|--------------------|-------|-------------------|
| Call Option | S50M19C1025 | 85.90 | 9.10 | 33 | 262 | 87.52 | -1.62 | 1110.90 | 0.00 | 0.00% | 1.00 | 12.48 |
| | S50M19C1050 | 62.50 | 7.90 | 29 | 519 | 62.52 | -0.02 | 1112.50 | 0.00 | 0.00% | 1.00 | 17.33 |
| | S50M19C1075 | 40.00 | 5.90 | 75 | 1536 | 37.52 | 2.48 | 1115.00 | 0.00 | 5.38% | 0.94 | 26.05 |
| | S50M19C1100 | 21.90 | 3.80 | 814 | 5,302 | 12.52 | 9.38 | 1121.90 | 0.01 | 6.97% | 0.67 | 34.00 |
| | S50M19C1125 | 9.90 | 1.00 | 2197 | 5,126 | 0.00 | 9.90 | 1134.90 | 0.02 | 7.43% | 0.39 | 44.08 |
| Put Option | S50M19P1025 | 1.40 | -0.50 | 536 | 3083 | 0.00 | 1.40 | 1023.60 | -0.08 | 12.05% | -0.05 | -43.52 |
| | S50M19P1050 | 3.20 | -1.20 | 514 | 3789 | 0.00 | 3.20 | 1046.80 | -0.06 | 11.46% | -0.11 | -39.82 |
| | S50M19P1075 | 6.50 | -2.60 | 1075 | 4,970 | 0.00 | 6.50 | 1068.50 | -0.04 | 10.62% | -0.21 | -36.68 |
| | S50M19P1100 | 13.80 | -4.10 | 1920 | 4,100 | 0.00 | 13.80 | 1086.20 | -0.02 | 10.38% | -0.38 | -30.61 |
| | S50M19P1125 | 26.50 | -6.50 | 229 | 1,166 | 12.48 | 14.02 | 1098.50 | -0.01 | 10.58% | -0.57 | -23.99 |

Energy & Utilities

| | Level 1 | Level 2 |
|-------------------|---------|---------|
| Support | 25000 | 24800 |
| Resistance | 25600 | 26000 |

กำลังขึ้นใกล้แนวต้านสำคัญ

ดัชนีกลุ่มพลังงานและสาธารณูปโภค อยู่ในรอบการขึ้น ทำ High ใหม่ มีแนวต้านสำคัญรอทดสอบอยู่ที่บริเวณ 25600 บาท



Health Care Services

| | Level 1 | Level 2 |
|-------------------|---------|---------|
| Support | 5720 | 5670 |
| Resistance | 5800 | 5900 |

Tower Bottom

ดัชนีกลุ่มการแพทย์ แห่งเทียนฟอร้มตั้รูปแบบ Tower Bottom เป็นสัญญาณบวกในทางเทคนิค มีโอกาสได้เห็นการสร้าง High ใหม่ต่อเนื่อง



Top Most Active



Support 51.50 50 Resistance 54 55

EA : ราคาสร้าง High ใหม่ในรอบกว่า 5 เดือน แสดงถึงโมเมนตัมการขึ้นที่แข็งแกร่ง มีโอกาสได้เห็นการปรับตัวขึ้นต่อ

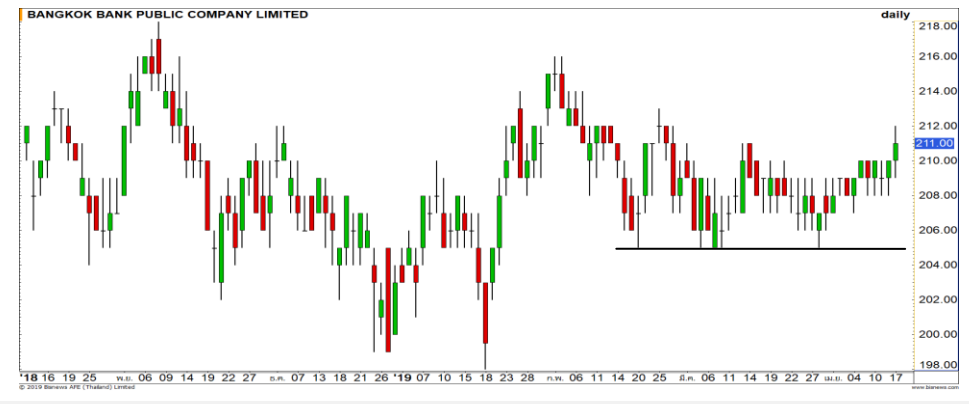

Support 209 206 Resistance 213 216

BBL : อยู่ในรอบการฟื้นตัวจากฐาน 205 บาท (Triple Bottoms) วางแนวต้านรอลดสอบที่ 213/216 บาท



Support 458 452 Resistance 466 470

SCC : การฟื้นตัวเป็นลักษณะ V-shape โดยช่วงนี้อยู่ในรอบของ Technical Rebound แนวต้านถัดไปที่ 466/470 บาท



Support 71.25 70 Resistance 72.25 73

TOP : ราคาแกว่งตัว Sideway ในกรอบสามเหลี่ยมรูปแบบ Ascending triangle รอลการ Breakout เพื่อเลือกทิศทาง

Momentum Trading

PTG

Support | 10.70
Resistance | 11.30
Stop loss | 10.50

คำแนะนำระยะสั้น (BUY)

ราคาเกิดการ Breakout ขึ้นทำ High ใหม่ โดยโมเมนตัมการขึ้นแข็งแกร่ง ทำให้มีโอกาสในการปรับตัวขึ้นต่อ วางเป้าหมายรอบนี้ที่ 11.30 บาท

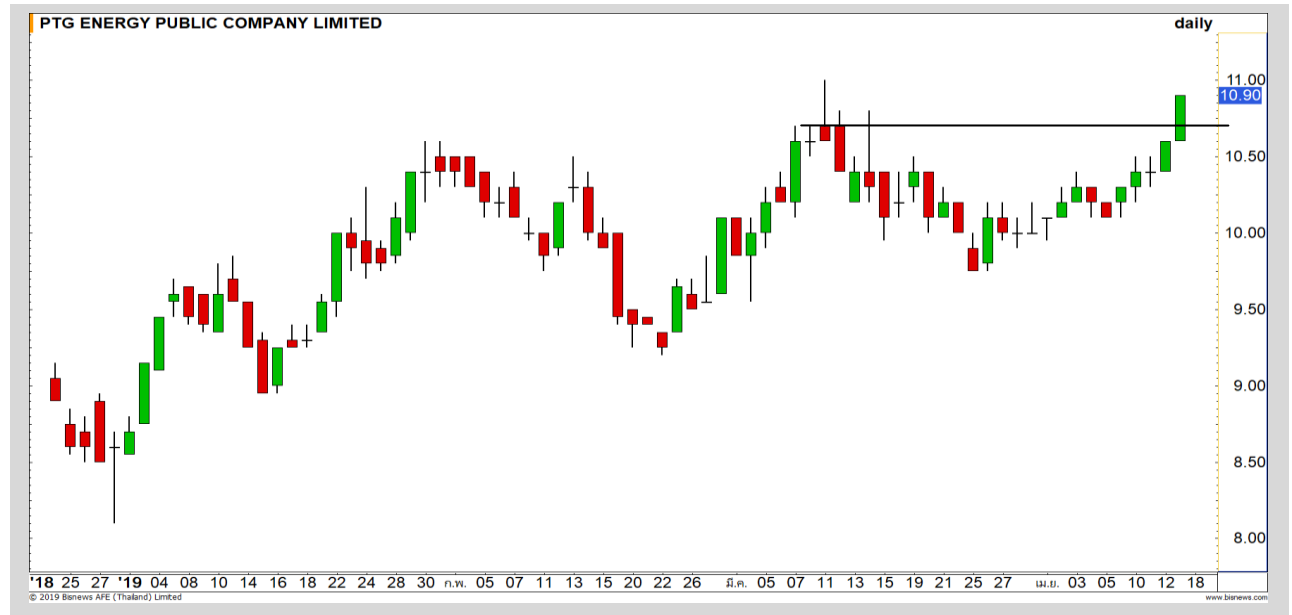

MAJOR

Support | 26.25
Resistance | 28/28.50
Stop loss | 26

คำแนะนำระยะสั้น (BUY)

เมื่อวานราคาลงมาเกือบแตะกรอบล่างที่ 26 บาท ก่อนจะดีดกลับ คาดว่ามีความต่อเนื่องที่จะผ่านแนวต้านย่อย 27.75 บาท เพื่อเปิด Upside และหลุดจากภาวะ Sideway

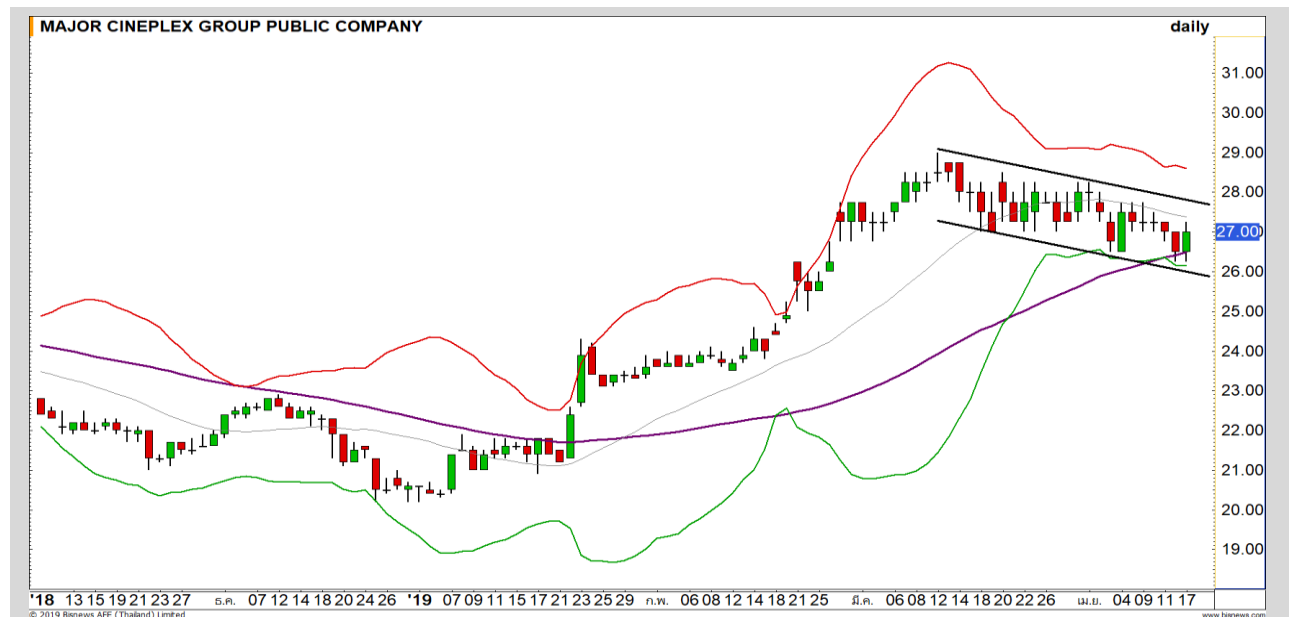

Swing Trading

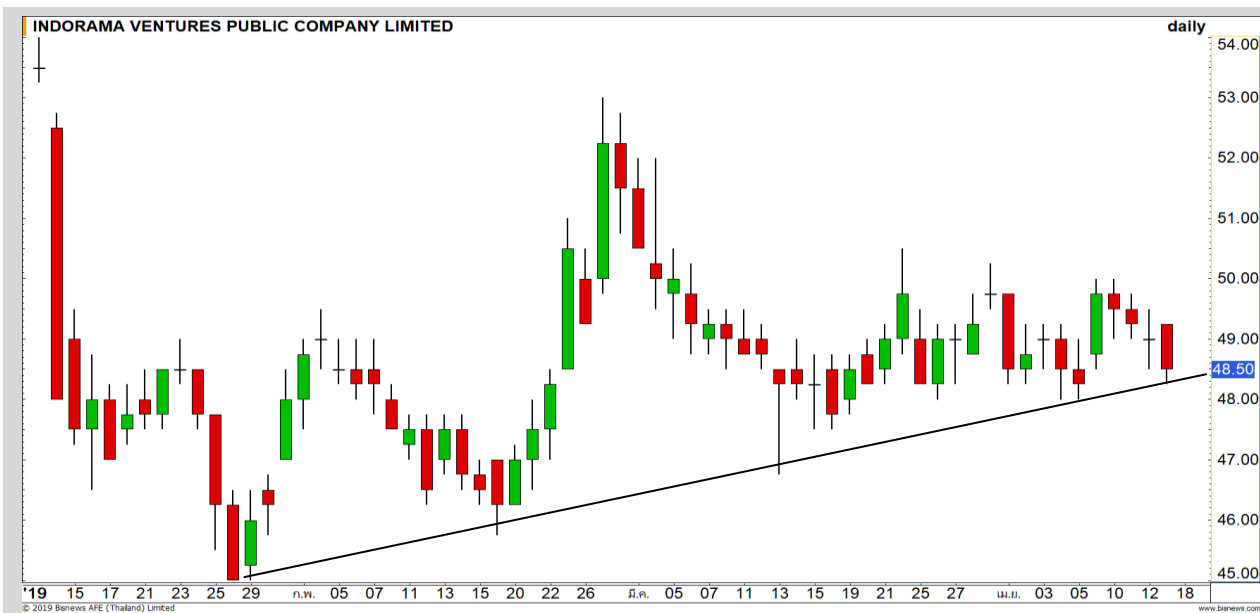

| | |
|-------------------|-------|
| Support | 48.25 |
| Resistance | 50 |
| Stop loss | 47.50 |

คำแนะนำระยะสั้น (BUY)

ราคาย่อตัวลงมาทดสอบแนวรับเส้น Uptrend line มีโอกาสได้เห็นการปรับตัวกลับเพื่อขึ้นทดสอบแนวต้านเดิมที่ระดับ 50 บาทอีกครั้ง

IVL



| | |
|-------------------|-------|
| Support | 39 |
| Resistance | 40.75 |
| Stop loss | 38.75 |

คำแนะนำระยะสั้น (BUY)

แท่งเทียนเกิดรูปแบบ Hammer และ รอบคล้ายตัวของราคาไม่หลุด Uptrend Channel ของภาพระยะสั้นที่ 37.25 บาท ประเมินเป็นการพักเพื่อขึ้นต่อ เป้าหมาย 40.75 บาท

KTC

PTTGC



เทียบราคาก่อนหน้า

| Close Price | %Change |
|-------------|---------|
| 70.25 | -0.35% |

(ข้อมูล ณ เวลา 17.00 น. ของวันก่อนหน้า)

ยังคงรอซื้อคืน

| แนวรับ | | แนวต้าน | |
|--------|-------|---------|-------|
| 69.25 | 68.75 | 71.25 | 71.75 |

Low เมื่อวานดึงลงต่ำต่อเนื่องและ 69.50 บาท ยัง
คาดระยะสั้นพักตัวไม่สุด

ต้นทุนทำ SBL ช่วง 69.75-70.25 บาท ยังคงรอ
ซื้อคืน ยกแนวรับแรกสูงขึ้นมาอยู่ที่ 69.25 บาท

ปริมาณหุ้นที่ให้ยืมเพื่อขายชอร์ต

| Stock | Available for borrowing (Share) |
|-------|---------------------------------|
| PTTGC | 1,364,000 |

(ข้อมูล ณ เวลา 9.00 น. ของวันก่อนหน้า)

ทะลุแนวต้าน 71.75 บาท ตัดขาดทุนทันที

สอบถามข้อมูลเพิ่มเติม กรุณาติดต่อ
ฝ่ายธุรกิจยืมและให้ยืมหลักทรัพย์

โทรศัพท์ : 02-658-9699
Email: sbl@fnsyrus.com

BEM : BEM24C1906A

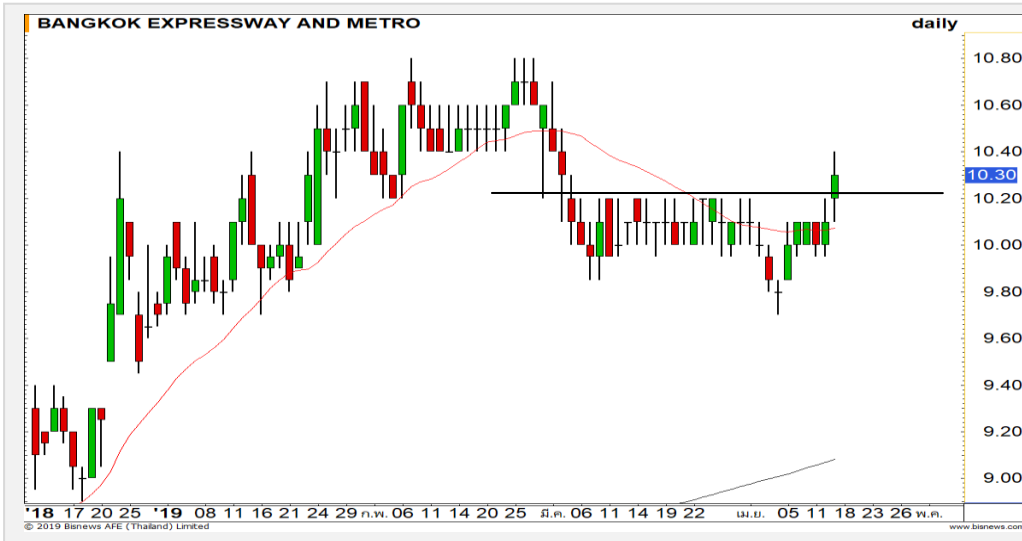

| แนวรับ | | แนวต้าน | |
|--------|----|---------|-------|
| 10.20 | 10 | 10.60 | 10.80 |

ราคาหุ้นตัวผ่านแนวต้าน 10.20 บาทขึ้นมาได้ ราคาเข้าสู่รอบฟื้นตัวอีกครั้ง มีโอกาสได้เห็นการฟื้นตัวขึ้นทดสอบแนวต้าน 10.60 บาท

ยกเว้นหลุด 10 บาทต้องตัดขาดทุน



สอบถามข้อมูลเพิ่มเติม
โทรศัพท์ 02-658-9915
Email: dw@fnfsyrus.com
Line: @dw24

ตารางราคา

* ตารางราคาใช้เปรียบเทียบในการซื้อขายช่วง market open เท่านั้น ไม่รวมช่วง market call

| Underlying Bid* | DW Bid Price(THB) * | | | | |
|-----------------|---------------------|-------------|-------------|-------------|-------------|
| | 18-Apr-2019 | 19-Apr-2019 | 22-Apr-2019 | 23-Apr-2019 | 24-Apr-2019 |
| 10.70 | 0.12 | 0.12 | 0.12 | 0.11 | 0.11 |
| 10.60 | 0.11 | 0.11 | 0.11 | 0.11 | 0.10 |
| 10.50 | 0.10 | 0.10 | 0.10 | 0.10 | 0.10 |
| 10.40 | 0.10 | 0.09 | 0.09 | 0.09 | 0.09 |
| 10.30 | 0.09 | 0.09 | 0.08 | 0.08 | 0.08 |
| 10.20 | 0.08 | 0.08 | 0.07 | 0.07 | 0.07 |
| 10.10 | 0.07 | 0.07 | 0.07 | 0.07 | 0.07 |
| 10.00 | 0.07 | 0.07 | 0.06 | 0.06 | 0.06 |
| 9.95 | 0.06 | 0.06 | 0.06 | 0.06 | 0.06 |

| | | | |
|------------------|-------------|----------------------------|-------------|
| Name | BEM24C1906A | Implied Volatility | 43.00% |
| Underlying | BEM | Delta | 30.18% |
| Type | Call | Listing Date | 07-Feb-2019 |
| Strike | 11.640 | Last Trading Date | 28-Jun-2019 |
| Conversion Ratio | 3.89000 | Expire Date(Maturity Date) | 03-Jul-2019 |
| Moneyness | -11.51% OTM | outstanding (17-Apr-2019) | 200 |

Volume Outperformed

| Stock | Last | Base Vol | Volume | %Vol up |
|-------|------|-----------|------------|---------|
| SISB | 7.60 | 2,679,900 | 22,624,500 | 744% |
| CKP | 5.15 | 3,501,610 | 28,460,000 | 712% |
| CHG | 1.93 | 3,017,014 | 22,536,200 | 646% |
| GCAP | 2.58 | 868,800 | 6,111,300 | 603% |
| THANI | 6.10 | 4,408,417 | 30,785,700 | 598% |

หมายเหตุประกอบการเลือก Volume Outperformed

- ไม่นับรวม DW และ Warrant
- ราคาหุ้นไม่ต่ำกว่า 1 บาท
- ปริมาณซื้อขาย (Volume) ต่อวันมากกว่า 5,000,000 หุ้น
- %Vol Up หมายถึง ปริมาณการซื้อขายมากกว่าวันก่อนหน้า โดยคิดเป็นเปอร์เซ็นต์
- ข้อมูลจาก Finansia Hero

** เนื่องจากหุ้นในกลุ่มนี้ส่วนใหญ่เป็นหุ้นที่ผันผวนแรงกว่าตลาด
นักลงทุนควรใช้ความระมัดระวังเป็นพิเศษ **



SISB : ราคาปรับตัวขึ้นทำ All Time ได้อีกครั้ง หลังจากพักตัวสะสมกำลังออกด้านข้าง แสดงถึงความแข็งแกร่งของแนวโน้มขาขึ้น

| | | |
|------------|------|------|
| Support | 7.40 | 7.25 |
| Resistance | 7.80 | 8 |



CKP : ราคาปรับตัวผ่านแนวต้าน 5.10 บาท ขึ้นมาได้ พร้อมกับปริมาณการซื้อขายที่สูงขึ้น ประเมินราคาเข้าสู่รอบการปรับตัวอีกครั้ง

| | | |
|------------|------|------|
| Support | 5.10 | 5 |
| Resistance | 5.30 | 5.40 |



Crude Oil (WTI)

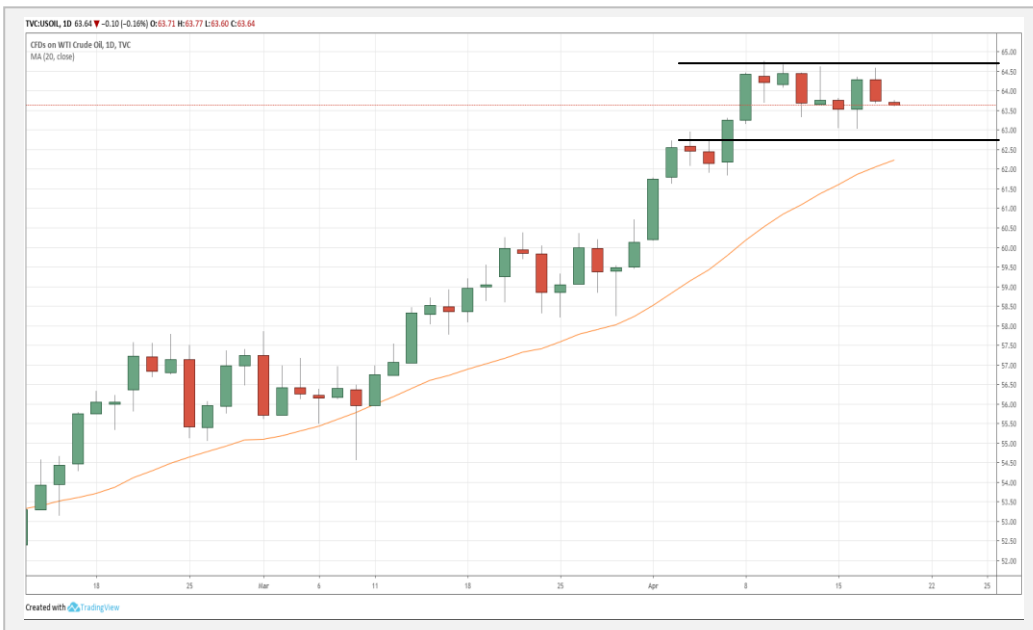

| | Level 1 | Level 2 |
|-------------------|---------|---------|
| Support | 63 | 60 |
| Resistance | 65 | 68 |

แกว่งตัวสะสมกำลัง

ราคาน้ำมัน WTI อยู่ในวงการแกว่งตัวสะสมกำลังออกด้านข้าง เพื่อเตรียมที่จะปรับตัวขึ้นใหม่อีกครั้ง สัญญาณจะยืนยันเมื่อราคาขึ้นผ่านแนวต้าน 65 ดอลลาร์สหรัฐต่อบาร์เรล

Sugar

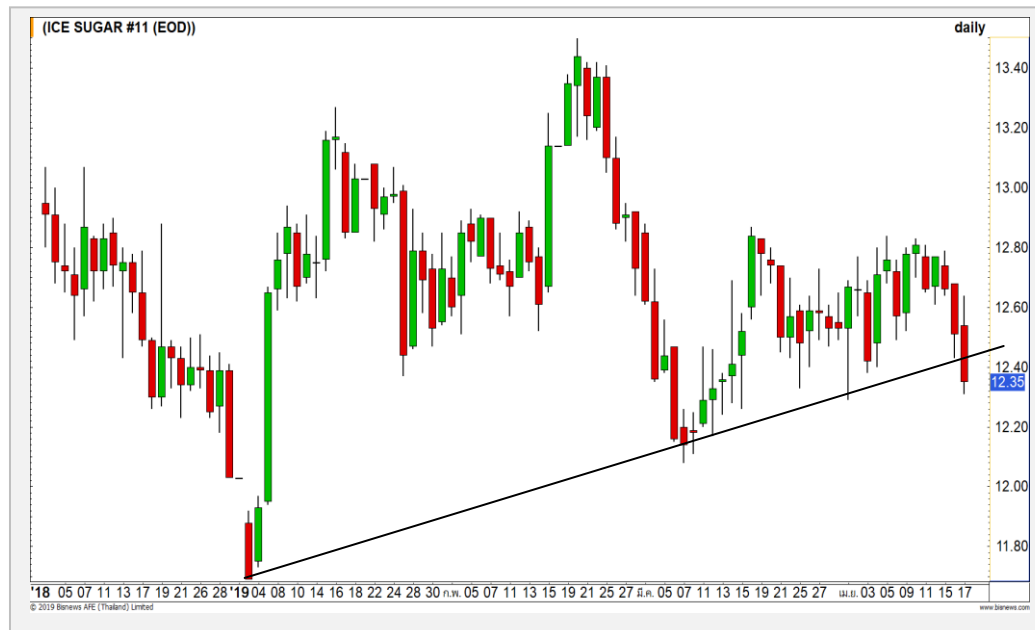

| | Level 1 | Level 2 |
|-------------------|---------|---------|
| Support | 12.15 | 12 |
| Resistance | 12.50 | 12.80 |

หลุดเส้น Uptrend line

ราคาน้ำตาล รอบหลักปรับตัวลงมาหลุดระดับแนวรับเส้น Uptrend line ทำให้ตึงภาพเชิงลบเข้ามา เผชิญความเสี่ยงการพักตัวลงต่อ

Gold Futures

ภาพหลักราคาทองคำพื้นฐานต่อเนื่อง

นักลงทุนลดการสะสมทองคำที่เป็นสินทรัพย์ปลอดภัย หลังการประกาศตัวเลขการเติบโตเศรษฐกิจของจีนและสหรัฐออกมาแข็งแกร่ง

ภาพทางเทคนิคราคาทองคำพื้นฐานต่อเนื่อง โดยยังไม่มีสัญญาณการเกิด Technical Rebound ในภาพหลัก

คาดการณ์ราคาทองคำมีโอกาสเกิดการดีดกลับที่บริเวณ 1260-1263 ดอลลาร์ แต่เป็นเพียงการดีดระยะสั้นเท่านั้น

คำแนะนำระยะสั้น GOM19

- พอร์ตว่างนะ Wait and See

วันที่ 17 เม.ย. 2019
กองทุน SPDR เพิ่มการถือครองทองคำ
0.59 ตัน ขึ้นมาที่ระดับ 752.27 ตัน

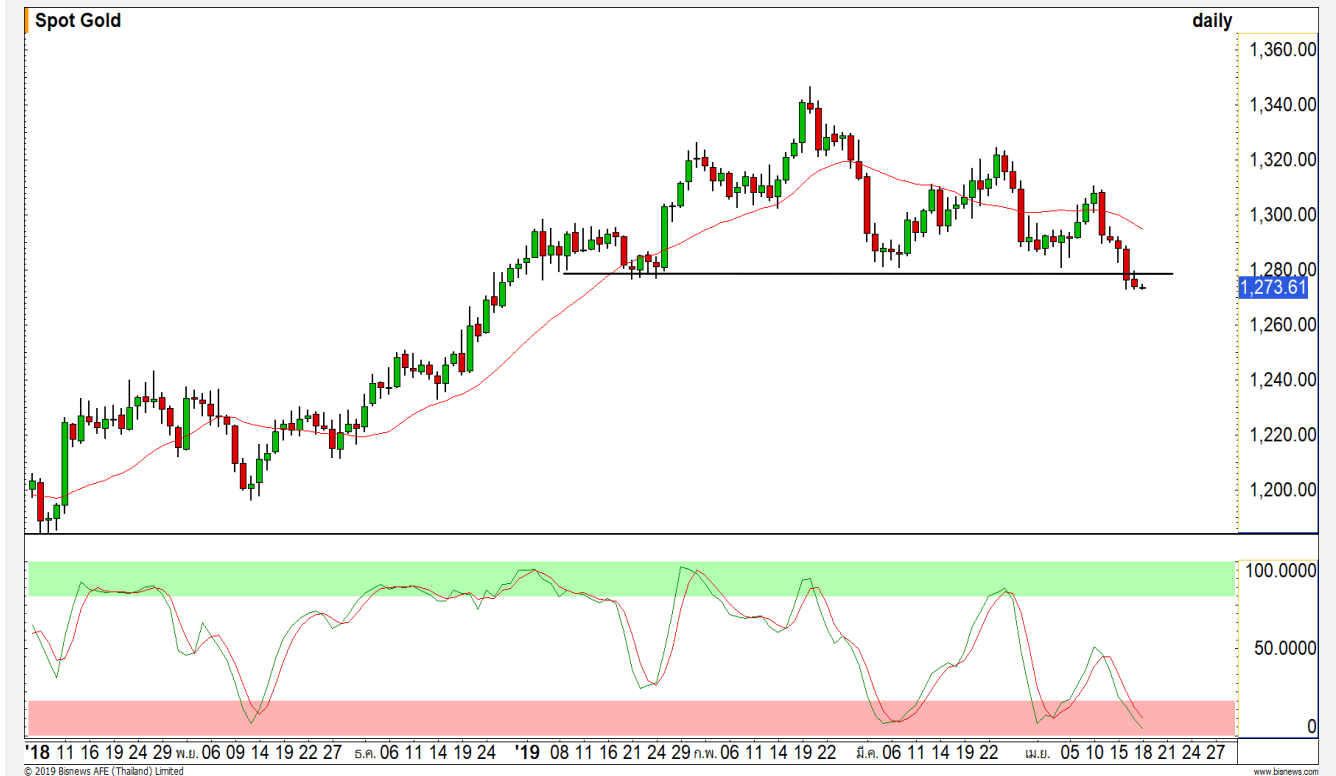

| แนวรับ | | แนวต้าน | |
|--------|------|---------|------|
| 1270 | 1263 | 1280 | 1283 |

| Contracts | Long | Short | Net | YTD |
|-------------|-------|-------|--------|--------|
| Institution | 9059 | 9097 | -38 | -6272 |
| Foreign | 1631 | 14016 | -12385 | 71121 |
| Local | 19520 | 7097 | 12423 | -39393 |

USD Futures

ทยอยอ่อนค่าในแนวโน้ม Sideway Up

ภาพทางเทคนิคค่าเงินบาทแกว่งตัวแคบในกรอบการทยอยอ่อนค่าเดิม คาดเงินบาทกำลังอยู่ในช่วงสะสมกำลัง เพื่อรอการอ่อนค่าตามแนวโน้มที่เป็น Sideway Up ฉะนั้นมีโอกาสได้เห็นการอ่อนตัวตัวเข้าใกล้ 32.00 บาท/ดอลลาร์ (แนวต้านสำคัญ) อีกระลอก

คำแนะนำระยะสั้น USDM19

- พอร์ตวางนะ Wait and See



| แนวรับ | | แนวต้าน | |
|--------|-------|---------|-------|
| 31.75 | 31.70 | 31.85 | 31.90 |

Market Summary & Theoretical Price

SET50 Index Futures

| Series | Settle | Change | Vol Contracts | Vol Change | OI | OI Change | Days to Delivery | Theoretical | | | Div. Yield | Fund Rate | Basis | Premium Discount |
|--------|--------|--------|---------------|------------|--------|-----------|------------------|-------------|---------|---------|------------|-----------|--------|------------------|
| | | | | | | | | Theoretical | Lower | Upper | | | | |
| S50J19 | 1112.1 | 8.9 | 23 | 17 | 251 | -12 | 11 | 1113.10 | 1112.76 | 1114.86 | 0.02% | 1.75% | -0.42 | -1.00 |
| S50K19 | 1111.1 | 8.9 | 2 | 1 | 322 | -1 | 42 | 1114.27 | 1112.99 | 1120.99 | 0.38% | 1.75% | -1.42 | -3.17 |
| S50M19 | 1107.9 | 7.9 | 125551 | 29129 | 296930 | 6051 | 70 | 1114.03 | 1111.90 | 1125.24 | 1.04% | 1.75% | -4.62 | -6.13 |
| S50U19 | 1103.9 | 7.4 | 10150 | 1893 | 18006 | -471 | 162 | 1111.14 | 1106.20 | 1137.06 | 2.03% | 1.75% | -8.62 | -7.24 |
| S50Z19 | 1103.2 | 8.0 | 1853 | 903 | 5822 | 79 | 253 | 1102.26 | 1094.55 | 1142.75 | 3.08% | 1.75% | -9.32 | 0.94 |
| S50H20 | 1100.4 | 8.0 | 1032 | 163 | 1778 | -60 | 344 | 1096.90 | 1086.41 | 1151.94 | 3.24% | 1.75% | -12.12 | 3.50 |

Gold Futures

| Series | Settle | Change | Vol Contracts | Vol Change | OI | OI Change | Days to Delivery | Theoretical | | | Premium / Discount | Risk Free Rate |
|--------|--------|--------|---------------|------------|------|-----------|------------------|-------------|-------|-------|--------------------|----------------|
| | | | | | | | | Theoretical | Lower | Upper | | |
| GFJ19 | 19270 | -330 | 49 | -386 | 1123 | -32 | 9 | 19243 | 19238 | 19268 | 27.01 | 1.75% |
| GFM19 | 19360 | -310 | 21 | -156 | 685 | 34 | 70 | 19299 | 19262 | 19493 | 60.76 | 1.75% |
| GFQ19 | 19390 | -360 | 13 | -60 | 211 | 30 | 133 | 19357 | 19287 | 19725 | 32.66 | 1.75% |

Gold Online Futures

| Series | Settle | Change | Vol Contracts | Vol Change | OI | OI Change | Days to Delivery | Theoretical |
|--------|---------|--------|---------------|------------|-------|-----------|------------------|-------------|
| GOM19 | 1282.80 | -20.00 | 2375 | -1791 | 11172 | 1243 | 70 | 1278.00 |

USD Futures

| Series | Settle | OI Change | Days to Delivery | Theoretical | Basis |
|--------|--------|-----------|------------------|-------------|-------|
| USDJ19 | 31.86 | 0.00 | 11 | 31.80 | 0.09 |
| USDK19 | 31.77 | -0.02 | 42 | 31.88 | 0.00 |
| USDM19 | 31.75 | -0.02 | 71 | 31.95 | -0.02 |
| USDU19 | 31.75 | 0.01 | 162 | 32.18 | -0.02 |

DISCLAIMER: รายงานฉบับนี้จัดทำโดยบริษัทหลักทรัพย์ ฟินันเซีย ไซรัส จำกัด (มหาชน) "บริษัท" ข้อมูลที่ปรากฏในรายงานฉบับนี้ถูกจัดทำขึ้นบนพื้นฐานของแหล่งข้อมูลที่เชื่อว่าหรือควรเชื่อว่ามีที่น่าเชื่อถือ และอย่างไรก็ตามบริษัทไม่รับรองความถูกต้อง หรือมีความถูกต้อง/ครบถ้วนของข้อมูลดังกล่าว ข้อมูลและความเห็นที่ปรากฏอยู่ในรายงานฉบับนี้อาจมีการเปลี่ยนแปลง แก้ไข หรือเพิ่มเติมได้ตลอดเวลาโดยไม่ต้องแจ้งให้ทราบล่วงหน้า บริษัทไม่มีความประสงค์ที่จะชักจูงหรือชี้ชวนให้ผู้ลงทุน ลงทุนซื้อหรือขายหลักทรัพย์ตามที่ปรากฏในรายงานฉบับนี้ รวมทั้งบริษัทไม่ได้รับประกันผลตอบแทนหรือราคาของหลักทรัพย์ตามข้อมูลที่ปรากฏแต่อย่างใด บริษัทจึงไม่รับผิดชอบต่อความเสียหายใดๆ ที่เกิดขึ้นจากการนำข้อมูลหรือความเห็นในรายงานฉบับนี้ไปใช้ไม่ว่ากรณีใดก็ตาม ผู้ลงทุนควรศึกษาข้อมูลและใช้ดุลยพินิจอย่างรอบคอบในการตัดสินใจลงทุน

บริษัทขอสงวนลิขสิทธิ์ในข้อมูลและความเห็นที่ปรากฏอยู่ในรายงานฉบับนี้ ห้ามมิให้ผู้ใดนำข้อมูลและความเห็นในรายงานฉบับนี้ไปใช้ประโยชน์ คัดลอก ดัดแปลง ทำซ้ำ นำออกแสดงหรือเผยแพร่ต่อสาธารณชนไม่ว่าทั้งหมดหรือบางส่วน โดยไม่ได้รับอนุญาตเป็นลายลักษณ์อักษรจากบริษัทล่วงหน้า การลงทุนในหลักทรัพย์มีความเสี่ยง ผู้ลงทุนควรศึกษาข้อมูลและพิจารณาอย่างรอบคอบก่อนการตัดสินใจลงทุน

บริษัทหลักทรัพย์ ฟินันเซีย ไซรัส จำกัด (มหาชน) อาจเป็นผู้ดูแลสภาพคล่อง (Market Maker) และผู้ออกใบสำคัญแสดงสิทธิอนุพันธ์ (Derivative Warrants) บนหลักทรัพย์ที่ปรากฏอยู่ในรายงานฉบับนี้ โดยบริษัท อาจจัดทำทวีเคาระห์ของหลักทรัพย์อ้างอิงดังกล่าวนี้ ดังนั้น นักลงทุนควรศึกษารายละเอียดในหนังสือชี้ชวนของใบสำคัญแสดงสิทธิอนุพันธ์ดังกล่าวก่อนตัดสินใจลงทุน