



SET INDEX

**ไม่ควรทำ Low ต่ำกว่า 1750 จุด
เพื่อไม่ดึงให้รอบหลักมีทิศทางลบ**

ความเสี่ยงอยู่ที่แนวรับ 1745-1750 จุด เพราะหากหลุดจากแนวนี้ รอบหลักจะเสียโอกาสฟื้นตัว และกลับทิศทางเป็นลบทันที โดยมี Downside ฐานเดิมแถว 1720-1730 จุด รอทดสอบ

ฉะนั้นทางเลือกที่ดีที่สุดวันนี้คือ ไม่ควรดึง Low หลุดแนวรับ 1750 จุด และประคอง Sideway ไว้ในช่วง 1750-1760 จุดให้ได้

หลังจากเมื่อวานรอบบ้ายดึง Low หลุด 1755 จุด ทิศทางเริ่มไม่ค่อยดีนัก

แนวรับ	1750**	1745*
แนวต้าน	1760**	1765*



Technical Review:

- S50H18: รอบเข้าระวังแนวรับช่วง 1150-1152 จุด หลุดเสีย ควรจะเลือกประคอง Sideway 1152-1158 จุด
- Momentum Trading : BCH , PTL
- Swing Trading : CENTEL , TU

SET50 Index Futures

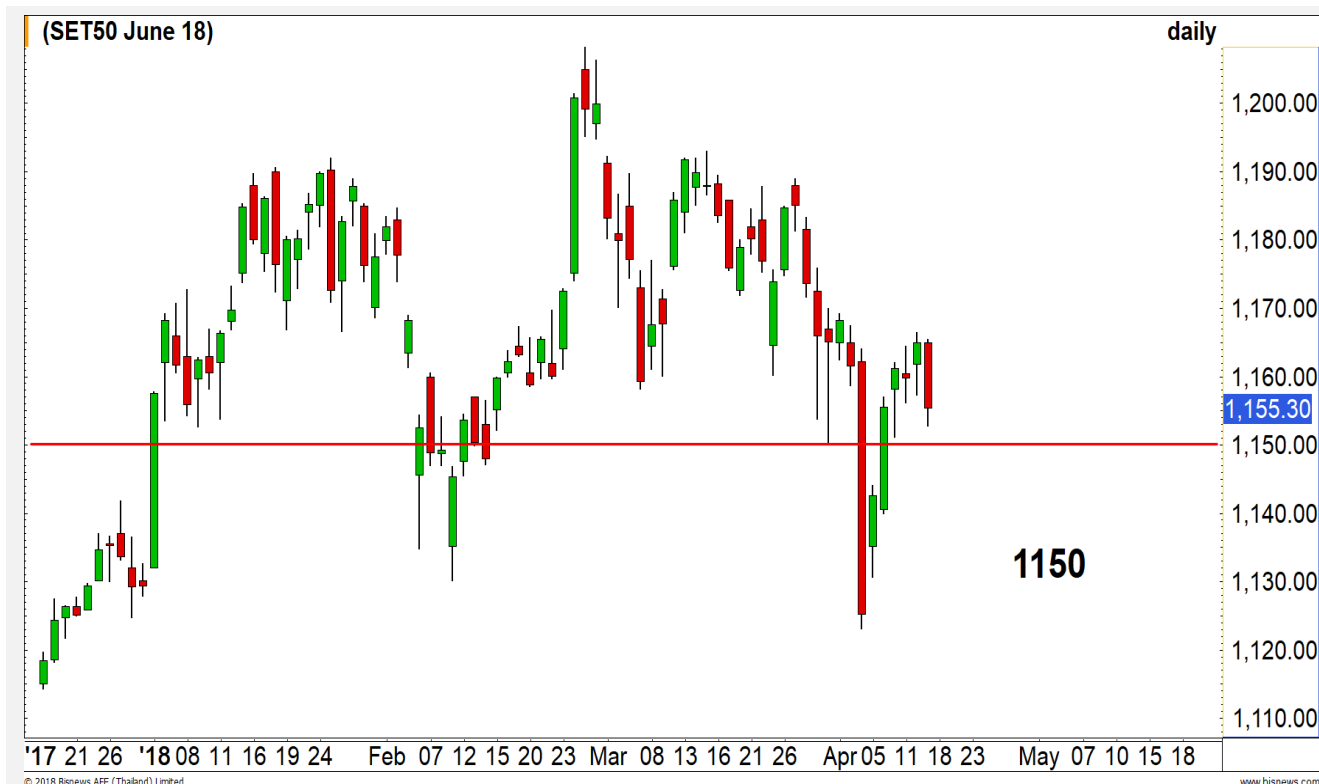

ระวังแนวรับ 1152 จุด หลุดเปิด Downside ทันที

17 เม.ย. 61 นักลงทุนต่างชาติกลับมา Short 5,650 สัญญา (โดยส่วนหนึ่งเป็นการเปิด Short สุกธิ)

เมื่อวาน Basis ปิด Discount มากขึ้นเป็น 2.02 จุด จากวันก่อนหน้า Discount 1.38 จุด ส่งผลให้ทิศทางรวมวันนี้ดีสุดคือ ประคอง Sideway ในกรอบ 1152-1158 จุด แต่ระวังที่เมื่อวานดัชนีเริ่มให้ทิศทางลบ จากการไม่สามารถฟื้นตัวในรอบบ่าย และถึง Low หลุด 1155 จุด

และจะทำให้ภาพหลักกลับฝั่งมาอยู่ในรอบ Short และปิดโอกาสฟื้นตัว ฉะนั้นระวังแนวรับเข้านี้ 1150-1152 จุด

กลยุทธ์ S50M18 (Trading Long)

- พอร์ตว่าง รอดูแนวรับ 1150-1152 จุดไว้ก่อน กรณีไม่หลุดเปิด Long ช่วงสั้น เพื่อรอทำกำไรจังหวะดี ราย ชม. เข้าหาแนวต้าน 1158-1161 จุดปิดทำกำไร **กรณีหลุด 1150 จุดเปิด Short ตามทันที**
- พอร์ตถือ Long ต้นทุนต่ำกว่า 1155 จุด รอดูรอบเข้านี้ **ไม่หลุด 1150 จุดถือต่อ กรณีหลุดตัดขาดทุน**

แนวรับ		แนวต้าน	
--------	--	---------	--

1152**	1145*	1158**	1161*
--------	-------	--------	-------

Contracts	Long	Short	Net	YTD
Institution	21978	18790	3188	15861
Foreign	20088	25738	-5650	3072
Local	61741	59279	2462	-18933

SET50 Index Options

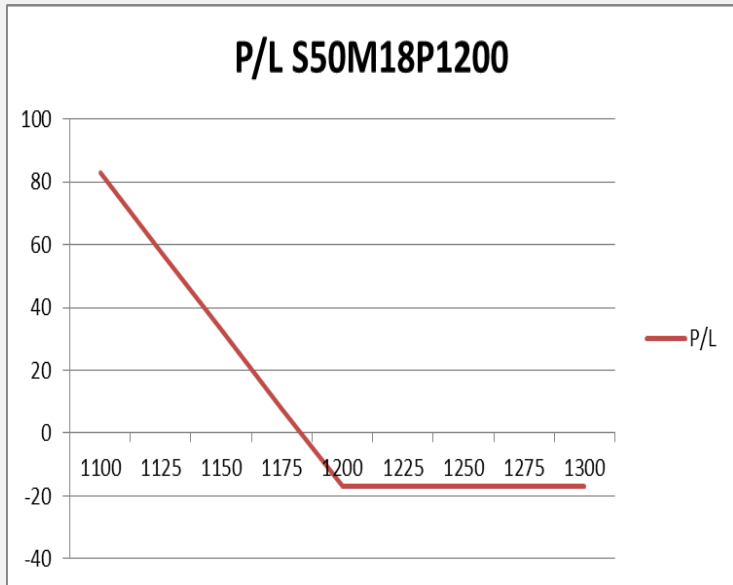

คำแนะนำ : Wait and See

กลยุทธ์ : -
 ขาดทุนสูงสุด : -
 กำไรสูงสุดทางทฤษฎี : -
 เป้าหมายการทำกำไร : -
 จุดคุ้มทุน(เมื่อหมดอายุ) : -

SET50 Index	Long S50H18P1150	Cost	Profit/Loss
1100	100	17.1	82.9
1125	75	17.1	57.9
1150	50	17.1	32.9
1175	25	17.1	7.9
1200	0	17.1	-17.1
1225	-25	17.1	-17.1
1250	-50	17.1	-17.1
1275	-75	17.1	-17.1
1300	-100	17.1	-17.1

		Price	Change	Vol.	Open Interest	Intrinsic Value	Time Value	Break Even	All-in-Premium	Implied Volatility	Effective Gearing
Call Option	S50M18C1100	68.90	-7.70	3	68	57.32	11.58	1168.90	0.01	14.59%	13.53
	S50M18C1125	52.00	-4.80	6	318	32.32	19.68	1177.00	0.02	15.35%	15.33
	S50M18C1150	35.20	-6.70	91	771	7.32	27.88	1185.20	0.02	14.47%	18.75
	S50M18C1175	25.20	-4.40	162	2,427	0.00	25.20	1200.20	0.04	15.42%	20.34
	S50M18C1200	16.00	-3.10	155	3,518	0.00	16.00	1216.00	0.05	15.26%	23.42
Put Option	S50M18P1100	11.80	0.80	173	2,690	0.00	11.80	1088.20	-0.06	16.93%	-22.15
	S50M18P1125	19.70	1.10	154	2,933	0.00	19.70	1105.30	-0.04	17.16%	-19.21
	S50M18P1150	30.50	1.20	176	2,478	0.00	30.50	1119.50	-0.03	17.44%	-16.58
	S50M18P1175	45.00	5.00	154	1,271	17.68	27.32	1130.00	-0.02	18.16%	-14.00
	S50M18P1200	59.60	2.70	5	872	42.68	16.92	1140.40	-0.01	17.64%	-12.62

Commerce

	Level 1	Level 2
Support	46000	45800
Resistance	46800	47100

หลุดแนวรับ

เพิ่มความระมัดระวังมากขึ้นหลังดัชนีหลุดแนวรับย่อยที่บริเวณ 46400 จุด ทำให้ภาพทางเทคนิคเสีย มีโอกาสจบรอบขาขึ้น

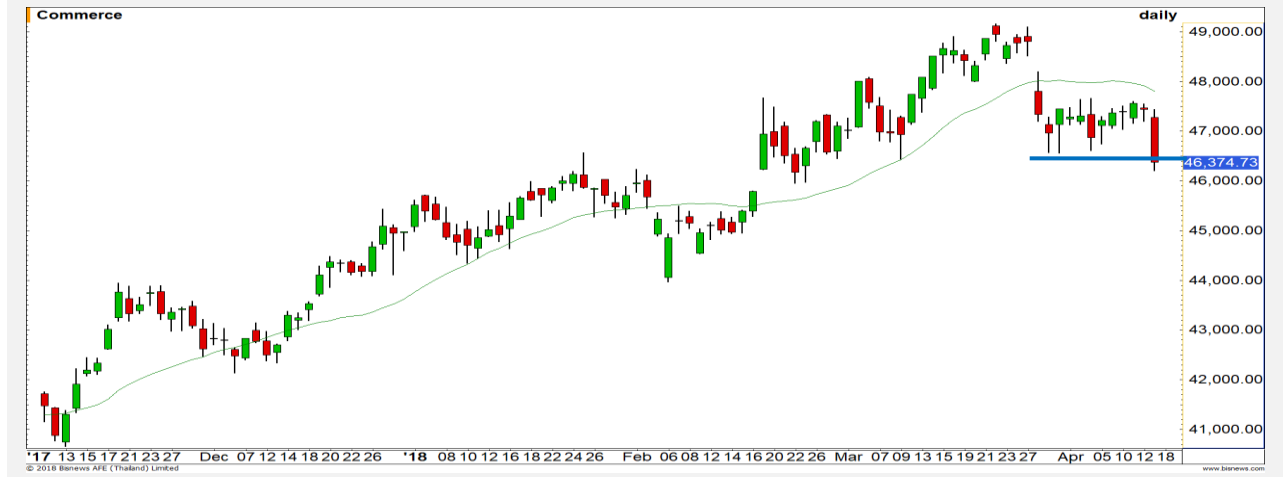

Electronic Components

	Level 1	Level 2
Support	1600	1580
Resistance	1650	1700

ยังคงสัญญาณการกลับตัว

หลังจากที่ดัชนี Breakout ผ่านเส้น Downtrend Line ขึ้นมาได้แล้วในช่วงก่อนหน้า ดัชนีก็ยืนได้อย่างแข็งแกร่ง มองการฟื้นตัวขึ้นต่อเนื่อง





Support 82.50 81.25 Resistance 84.25 85.25

CPALL (DAY): ราคาเข้าสู่รอบการพักตัวปรับฐาน ในระยะสั้นให้รอดูแนวรับ Gap ที่เคยเปิดไว้บริเวณ 82.50 บาท ราคาไม่ควรหลุดบริเวณนี้



Support 22.50 22 Resistance 23 23.60

BEAUTY (DAY): โมเมนตัมการขึ้นในช่วงนี้ค่อนข้างแข็งแกร่ง ราคากำลังขึ้นทำ All time high อีกรอบ



Support 32.50 30.50 Resistance 36 40

EA (DAY): ภาพรวม 60 นาที ราคายังไม่สามารถขึ้นผ่านแนวต้าน 36 บาทได้ ทำให้ยังเผชิญความเสี่ยงที่จะอ่อนตัวลงต่อ



Support 56.75 56 Resistance 58 59.25

IVL (DAY): ราคาแกว่งตัวขึ้นตามกรอบ Uptrend channel เตรียมที่จะขึ้นทะลุแนวต้าน High เดิมที่ 58 บาท เพื่อที่จะสร้าง High ใหม่

Momentum Trading

BCH

Support	17.60
Resistance	18.50
Stop loss	17.30

คำแนะนำระยะสั้น (BUY)

เป็นหนึ่งในหุ้นที่แข็งแกร่งกว่าตลาด โดยโมเมนตัมทั้งรอบหลักและรอบสั้นเป็นบวก ทำให้มีโอกาสสูงที่จะได้เห็นการปรับตัวขึ้นต่อของราคา วางเป้าหมายรอบนี้ที่ 18.50 บาท



PTL

Support	16
Resistance	16.80-17
Stop loss	15.70

คำแนะนำระยะสั้น (BUY)

Breakout จากรูปแบบสามเหลี่ยมขึ้นมา และปิดบวกได้เต็มแท่งเป็นสัญญาณบวก คาดการณ์การไปต่อ โดยมีเป้าหมายอยู่ที่บริเวณ 16.80-17 บาท





Support	50
Resistance	53
Stop loss	48.75

คำแนะนำระยะสั้น (BUY)

ราคาขอลดลงมาใกล้เส้นแนวรับ Uptrend line ในรอบระยะกลาง เราประเมินเป็นจังหวะในการเข้าเก็งกำไรที่ดี ราคามีโอกาสที่จะฟื้นตัวกลับเพื่อแกว่งตัวขึ้นทดสอบแนวต้าน 53 บาท

CENTREL

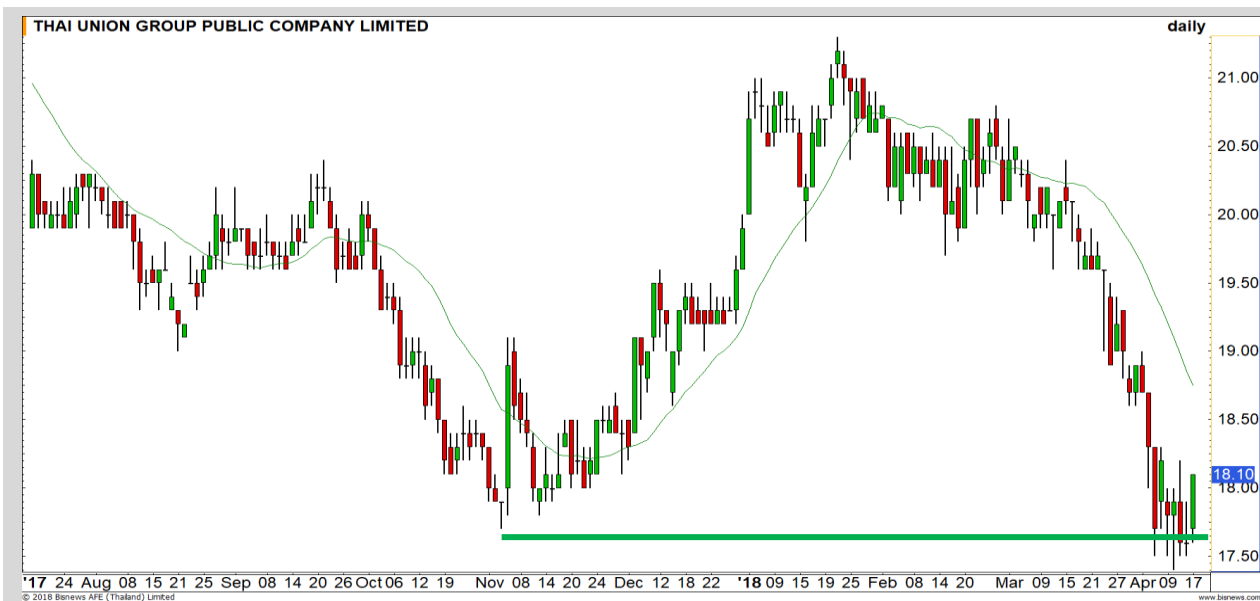

Support	17.90
Resistance	18.50/19.00
Stop loss	17.50

คำแนะนำระยะสั้น (BUY)

ราคาอยู่ที่บริเวณแนวรับหลักและเริ่มเห็นแรงซ็อกกลับเข้ามาแล้ว ทำให้ประเมินว่าราคามีโอกาสเข้าสู่รอบ Technical Rebound หลังจากก่อนหน้านี้ปรับตัวลดลงมาอย่างต่อเนื่อง

TU

BANPU



เทียบราคาก่อนหน้า

Close Price	%Change
22.20 บาท	-0.98%

(ข้อมูล ณ เวลา 17.00 น. ของวันก่อนหน้า)

เมื่อวานต้นทุนทำ SBL ช่วง 20.20-20.50 บาท

รอจังหวะอ่อนตัวซื้อคืน

แนวรับ		แนวต้าน	
20.00	19.80	20.50	20.80

โดยมีฐานแนวแรก 20 บาท และถัดมา 19.80 บาท
เป็นแนวรอซื้อคืน

คาดระยะการฟื้นตัวจำกัด ขณะที่โอกาสชะลอหลุด
20 บาทยังมีน้ำหนักสูง

ปริมาณหุ้นที่ให้ยืมเพื่อขายชอร์ต

Stock	Available for borrowing (Share)
BANPU	9,833,100

(ข้อมูล ณ เวลา 9.00 น. ของวันก่อนหน้า)

ทะลุแนวต้าน 21.00 บาท ตัดขาดทุน

สอบถามข้อมูลเพิ่มเติม กรุณาติดต่อ
ฝ่ายธุรกิจยืมและให้ยืมหลักทรัพย์

โทรศัพท์ : 02-658-9699
Email: sbl@fnস্যrus.com



MEGA : MEGA24C1805A

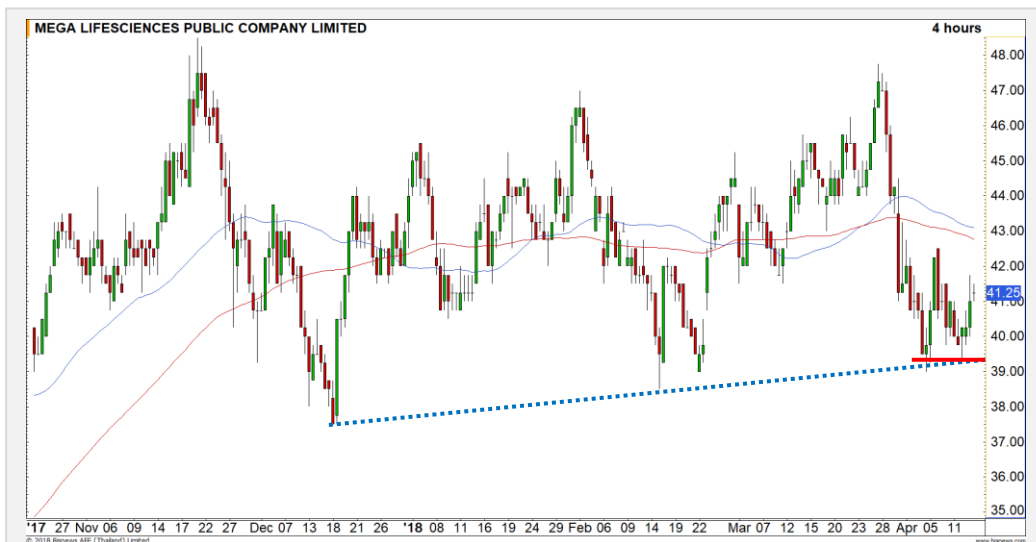

แนวรับ		แนวต้าน	
39	38.25	40	41.25

รอบสั้นเห็นการทำฐานที่บริเวณ 39.50 บาท เป็นลักษณะ Double Bottom ในช่วงนี้ราคากำลังฟื้นตัวจากบริเวณดังกล่าว มีแนวต้านรอทดสอบที่ 42.50 บาท หากยังผ่านระดับนี้ได้ก็จะเป็นการยืนยันการกลับตัวของราคา



สอบถามข้อมูลเพิ่มเติม
โทรศัพท์ 02-658-9915
Email: dw@fnsyrus.com
Line: @dw24

ตารางราคา
* ตารางราคาใช้เปรียบเทียบในการซื้อขายช่วง market open เท่านั้น ไม่รวมช่วง market call

Name	MEGA24C1805A	Implied Volatility	60.00%
Underlying	MEGA	Delta	12.18%
Type	Call	Listing Date	04-Dec-2017
Strike	53.436	Last Trading Date	31-May-2018
Conversion Ratio	8.76578	Expire Date(Maturity Date)	06-Jun-2018
Moneyness	-30.33% OTM	outstanding (17-Apr-2018)	6,000

Underlying Bid*	DW Bid Price(THB) *				
	18-Apr-2018	19-Apr-2018	20-Apr-2018	23-Apr-2018	24-Apr-2018
42.00	0.07	0.07	0.06	0.06	0.05
41.75	0.06	0.06	0.06	0.05	0.05
41.50	0.06	0.06	0.06	0.05	0.05
41.25	0.06	0.05	0.05	0.04	0.04
41.00	0.05	0.05	0.05	0.04	0.04
40.75	0.05	0.05	0.05	0.04	0.04
40.50	0.05	0.04	0.04	0.04	0.03
40.25	0.04	0.04	0.04	0.03	0.03
40.00	0.04	0.04	0.04	0.03	0.03

TOP GAINER AND LOSER

5 TOP MAINBROAD GAINER

Rank	Stock	PClose	%Change	Support	Resistance	Trend (1 Week)	Technical View
1	KCE	71.50	+7.52	68.50/65	72/77	Sideway	รอผ่านแนวต้าน 72 บาท เพื่อดึงภาพบวกกลับมา
2	VNT	29.25	+4.46	28.50/28	30/31.50	Sideway	เข้าสู่รอบการฟื้นตัว
3	BEAUTY	22.80	+4.11	22.50/22	23/23.60	Uptrend	เตรียมขึ้นทำ All time high
4	KTC	312	+4.00	300/280	320/332	Uptrend	ตราบไต่ที่ไม่หลุด 300 บาท รักษาภาพบวก
5	RS	27.25	+3.81	26/24	28/30	Sideway	แนวต้านรอทดสอบ 28 บาท ผ่านได้ขึ้นต่อ

5 TOP MAINBROAD LOSER

Rank	Stock	PClose	%Change	Support	Resistance	Trend (1 Week)	Technical View
1	GLAND	2.70	-9.40	2.66/2.56	2.82/2.96	Sideway	เริ่มเห็นแรงขาย มองพักตัวปรับฐาน
2	TNR	16.80	-7.18	16/14.90	17/18	Downtrend	หลุด 17 บาท เฝ้าระวังความเสี่ยงลงต่อ
3	BA	15.20	-5.00	15/14.60	15.60/16	Sideway Up	การแกว่งตัวลักษณะ Sideway Up
4	SPRC	15.70	-4.85	15.40/15	16/16.30	Sideway Down	มีความเสี่ยงลงแตะ 15.40 บาทอีกครั้ง
5	MBK	22.20	-4.72	21.90/21.50	22.80/23.40	Uptrend	ย่อตัวในแนวโน้มขาขึ้น

หมายเหตุประกอบการเลือก Top Gainer และ Top Loser

- ปริมาณการซื้อขายเฉลี่ย 5 วัน มากกว่า 10 ล้านบาท
- ไม่นับรวม DW และ Warrant
- ราคาหุ้นไม่ต่ำกว่า 1 บาท

** เนื่องจากหุ้นในกลุ่มนี้ส่วนใหญ่เป็นหุ้นที่ผันผวนแรงกว่าตลาด นักลงทุนควรใช้ความระมัดระวังเป็นพิเศษ **



WTI Oil



	Level 1	Level 2
Support	66.00	65.60
Resistance	67.00	67.50

ฟื้นตัวกลับ

ราคาน้ำมันดิบวอร์มกลับขึ้นมาได้ในช่วงท้าย แต่ยังคงปิดต่ำกว่าระดับ 66.60 ดอลลาร์อยู่ ทำให้มองว่าการฟื้นตัวในรอบนี้ยังไม่แข็งแกร่งมากนัก ให้น้ำหนักการแกว่ง Sideway ออกข้าง

Sugar



	Level 1	Level 2
Support	11.20	11.00
Resistance	11.80	12.20

แนวโน้มหลักยังเป็นขาลง

แนวโน้มหลักของราคาน้ำตาลยังอยู่ในขาลง ในช่วงนี้ยังแนะนำให้หลีกเลี่ยงการลงทุนไปก่อนจนกว่าจะมีสัญญาณการฟื้นตัว

Gold Futures

Sideway ในกรอบ

ราคาทองคำยังขาดปัจจัยหนุนหลังความตึงเครียดในซีเรียเริ่มลดลง ภาพทางเทคนิคยังคงเป็นการแกว่ง Sideway ในกรอบ 1340-1350 ดอลลาร์ หาก Breakout มีโอกาสที่จะไปต่อได้อีกประมาณ 5 ดอลลาร์ คือมีกรอบ 1335-1355 ดอลลาร์อยู่อีกชั้นหนึ่ง

คำแนะนำระยะสั้น GFJ18

- ตันทุน Short ที่บริเวณ 1350 ดอลลาร์ ถือต่อ รอปิดทำกำไรที่บริเวณ 1335 ดอลลาร์ และมีจุดตัดขาดทุนที่ 1350 ดอลลาร์

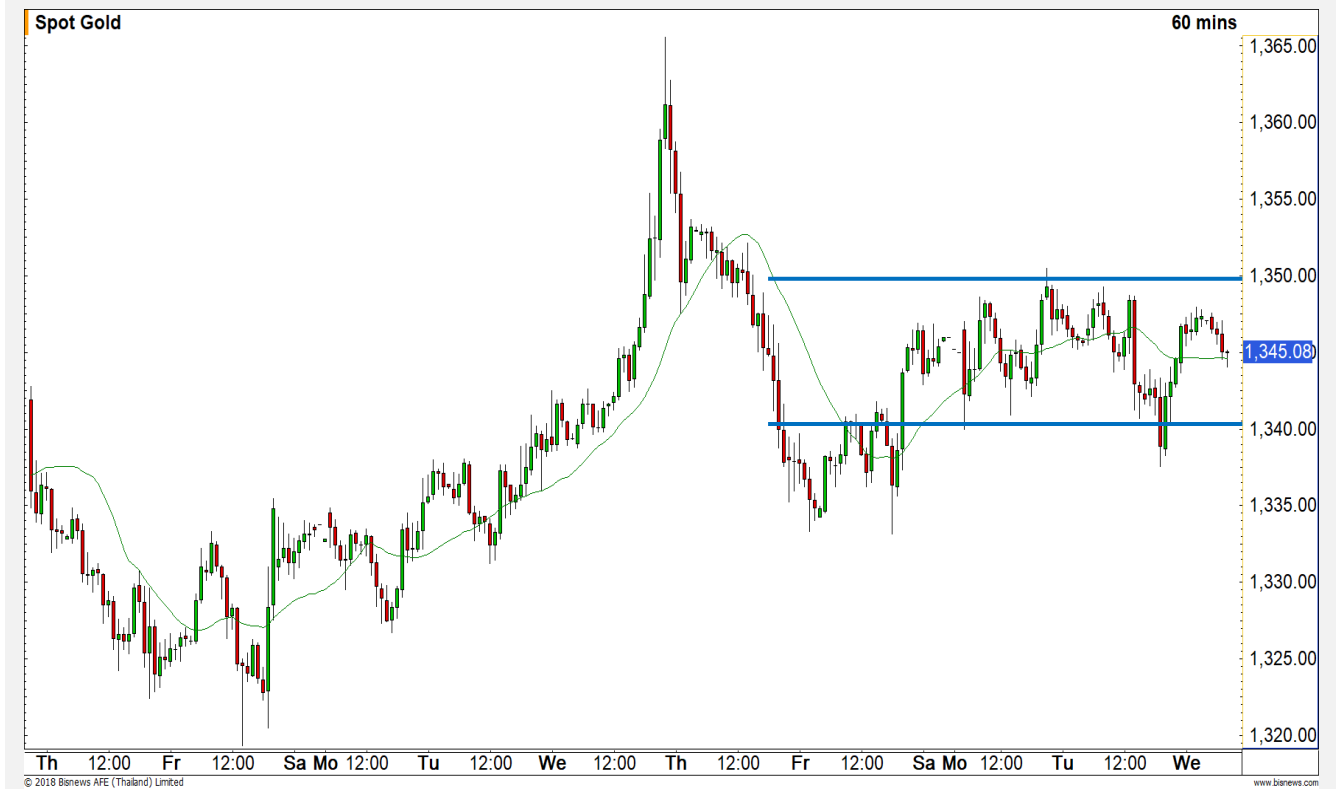

แนวรับ		แนวต้าน	
1340	1335	1350	1355

Contracts	Long	Short	Net	YTD
Institution	10710	11711	-1001	-1319
Foreign	4661	10001	-5340	19324
Local	16887	10546	6341	-18005

17 เม.ย. 2018
กองทุน SPDR เพิ่มการถือครองทองคำ 6 ตัน
สู่ระดับ 865.89 ตัน

USD Futures

ภาพหลัก Sideway ในกรอบ 31-31.30 บาท/ดอลลาร์สหรัฐ

ค่าเงินบาทในรอบหลักยังแกว่งตัวอยู่ในกรอบ Sideway ช่วง 31-31.30 บาท/ดอลลาร์สหรัฐ

ขณะที่เข้านี้แนวโน้มระยะสั้นคือ อ่อนค่า แต่น่าจะติดแนวอ่อนค่าที่ 31.20-31.30 บาท/ดอลลาร์สหรัฐ

คำแนะนำระยะสั้น USDM18

- Wait & See

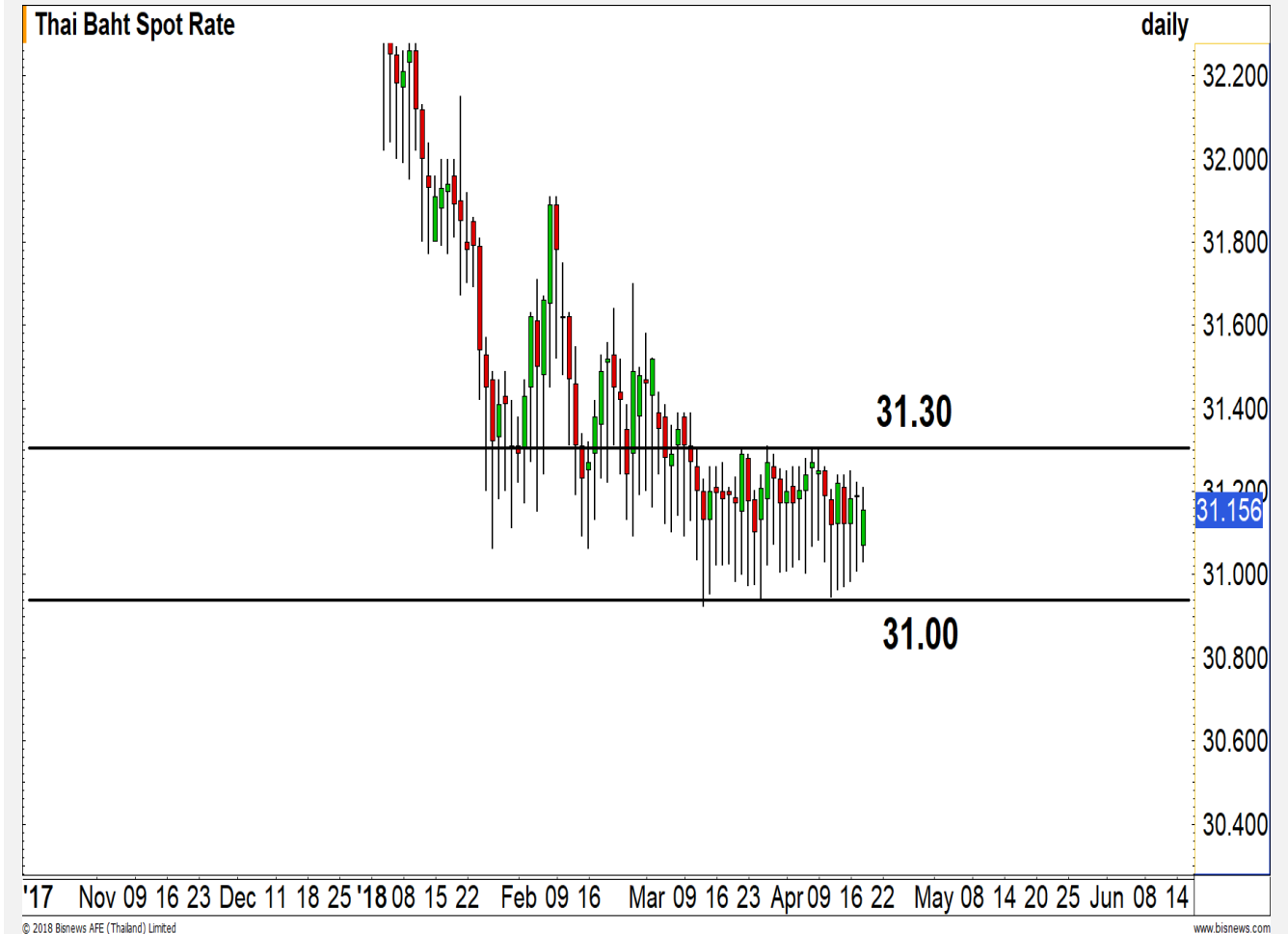

แนวรับ		แนวต้าน	
31.10	31.05	31.25	31.30

Market Summary & Theoretical Price

SET50 Index Futures

Series	Settle	Change	Vol. Contracts	Change	OI	Change	Days to Delivery	Theoretical			Div. Yield	Fund Rate	Basis	Premium Discount
								Theoretical	Lower	Upper				
S50J18	1157.1	0.0	11	-3	123	1	9	1157.72	1157.50	1159.29	0.00	0.02	-0.20	-0.60
S50K18	1156.3	-8.5	1	1	76	1	42	1159.31	1158.31	1166.63	0.00	0.02	-1.02	-3.01
S50M18	1154.8	-8.4	97174	-1966	268738	3858	71	1156.60	1154.91	1168.98	0.02	0.02	-2.52	-1.80
S50U18	1155.3	-9.7	4986	-702	15649	584	162	1146.12	1142.27	1174.37	0.04	0.02	-2.02	9.18
S50Z18	1151.3	-8.9	1021	136	4864	196	253	1122.75	1116.73	1166.87	0.06	0.02	-6.02	28.55
S50H19	1154.8	-8.1	614	482	1624	254	344	1078.02	1069.84	1138.01	0.09	0.02	-2.52	76.78

Gold Futures

Series	Settle	Change	Vol. Contracts	Change	OI	Change	Days to Delivery	Theoretical			Premium / Discount	Risk Free Rate
								Theoretical	Lower	Upper		
GFJ18	19910	-70	2282	-13588	17453	-2788	9	19956	19952	19983	-46.03	0.02
GFM18	19960	-40	4589	-10320	20781	422	71	20007	19978	20220	-46.86	0.02
GFQ18	19990	-50	1146	-4185	9723	-829	134	20059	20004	20461	-68.51	0.02

USD Futures

Series	Settle	Change	Days to Delivery	Theoretical	Basis
USDJ18	31.19	0.02	9	31.24	-0.03
USDK18	31.15	0.02	42	31.32	-0.07
USDM18	31.15	0.09	71	31.39	-0.07
USDU18	31.07	0.02	162	31.62	-0.15

DISCLAIMER: รายงานฉบับนี้จัดทำโดยบริษัทหลักทรัพย์ ฟินันเซีย ไซรัส จำกัด (มหาชน) "บริษัท" ข้อมูลที่ปรากฏในรายงานฉบับนี้ถูกจัดทำขึ้นบนพื้นฐานของแหล่งข้อมูลที่เชื่อใจหรือเชื่อว่ามีความน่าเชื่อถือ และหรือมีความถูกต้อง อย่างไรก็ตามบริษัทไม่รับรองความถูกต้อง/ครบถ้วนของข้อมูลดังกล่าว ข้อมูลและความเห็นที่ปรากฏอยู่ในรายงานฉบับนี้อาจมีการเปลี่ยนแปลง แก้ไข หรือเพิ่มเติมได้ตลอดเวลาโดยไม่ต้องแจ้งให้ทราบล่วงหน้า บริษัทไม่มีความประสงค์ที่จะชักจูงหรือชี้ชวนให้ผู้ลงทุน ลงทุนซื้อหรือขายหลักทรัพย์ตามที่ปรากฏในรายงานฉบับนี้ รวมทั้งบริษัทไม่ได้รับประกันผลตอบแทนหรือราคาของหลักทรัพย์ตามข้อมูลที่ปรากฏแต่อย่างใด บริษัทจึงไม่รับผิดชอบต่อความเสียหายใดๆ ที่เกิดขึ้นจากการนำข้อมูลหรือความเห็นในรายงานฉบับนี้ไปใช้ไม่ว่ากรณีใดก็ตาม ผู้ลงทุนควรศึกษาข้อมูลและใช้ดุลยพินิจอย่างรอบคอบในการตัดสินใจลงทุน

บริษัทขอสงวนลิขสิทธิ์ในข้อมูลและความเห็นที่ปรากฏอยู่ในรายงานฉบับนี้ ห้ามมิให้ผู้ใดนำข้อมูลและความเห็นในรายงานฉบับนี้ไปใช้ประโยชน์ คัดลอก ดัดแปลง ทำซ้ำ นำออกแสดงหรือเผยแพร่ต่อสาธารณชนไม่ว่าทั้งหมดหรือบางส่วน โดยไม่ได้รับอนุญาตเป็นลายลักษณ์อักษรจากบริษัทล่วงหน้า การลงทุนในหลักทรัพย์มีความเสี่ยง ผู้ลงทุนควรศึกษาข้อมูลและพิจารณาอย่างรอบคอบก่อนการตัดสินใจลงทุน

บริษัทหลักทรัพย์ ฟินันเซีย ไซรัส จำกัด (มหาชน) อาจเป็นผู้ดูแลสภาพคล่อง (Market Maker) และผู้ออกใบสำคัญแสดงสิทธิอนุพันธ์ (Derivative Warrants) บนหลักทรัพย์ที่ปรากฏอยู่ในรายงานฉบับนี้ โดยบริษัท อาจจัดทำทวีเคาระห์ของหลักทรัพย์อ้างอิงดังกล่าวนี้ ดังนั้น นักลงทุนควรศึกษารายละเอียดในหนังสือชี้ชวนของใบสำคัญแสดงสิทธิอนุพันธ์ดังกล่าวก่อนตัดสินใจลงทุน