



SET INDEX

**รอบเข้ามีโอกาสเปิดฟื้นตัว
จากรอบลงแรงเมื่อวาน**

ภาพรวมรอบเข้ามีโอกาสเปิดฟื้นตัว แต่ติดแนวต้านแรกช่วง 1633-1635 จุด ดีสุดของวันยังไม่ผ่านแนวต้าน 1640 จุด

เมื่อวานให้ระวังการเหวี่ยงรายชม. หลุด 1640 จุด เพราะจะเปิด Downside ในรอบหลัก และบ่งชี้ว่าการฟื้นตัวแบบ Double Bottoms ในระยะสั้นมีโอกาสมากขึ้นที่จะจบรอบที่ 1650 จุด ฉะนั้นรอบหลักจะเป็นการดีดเพื่อลงต่อ

เนื่องจากดัชนียังคงเคลื่อนไหวภายใต้ Downtrend ณ ระดับ 1670 จุด

แนวรับ	1620**	1614*
แนวต้าน	1633**	1640*

Technical Review:

- S50U18: มีโอกาสฟื้นตัว วางแนวต้านแรก 1066 จุด และแนวต้านหลัก 1070 จุด (แต่รอบหลักระวังตั้งลงต่อ)
- Momentum Trading : ADVANC , EPG
- Swing Trading : TISCO , AEONTS

SET50 Index Futures



รอบเข้ามีโอกาสฟื้นตัว แต่รอบหลักยังแดงเพื่อลงต่อ

16 ก.ค. 61 นักลงทุนต่างชาติกลับมา Long สุทธิ 2,455 สัญญา (26 มิ.ย.-16 ก.ค. Long สุทธิสะสม 12,740 สัญญา)

เมื่อวานค่า Basis ลดช่วง Discount ลงเหลือ 5.04 จุด จากศุกร์ที่ผ่านมา -7.55 จุด และปิดตลาดฯ ยืนที่ 1064 จุด (แม้ว่าระหว่าง ชม. การซื้อขายจะหลุดต่ำกว่า) ส่งผลให้รอบเข้ามีโอกาสฟื้นตัวเข้าหาแนวต้านย่อย 1066 จุด และแนวต้านหลัก 1070 จุด

ขณะที่ภาพรายวันประเมินการดีดรอบนี้ เป็นการดีดเพื่อลงต่อ หลังจากที่ผ่านมาติดแนวต้านในช่วง 1080-1085 จุด

กลยุทธ์ S50U18 (Swing Trade)

- พอร์ตว่าง ระยะดีดเข้าหาแนวต้าน 1066-1070 จุด และเปิด Short ทะลุแนวต้าน 1075 จุดตัดขาดทุน
- ส่วนที่ยังเหลือการถือ Long ณ ต้นทุน 1065 จุด รอทำกำไรทั้งหมดที่ 1070 จุด หรือ 1072 จุด ปิดหลุด 1064 จุดตัดขาดทุน
- ส่วนพอร์ตถือ Long ต้นทุน 1070 จุด ตัดขาดทุนไป แล้วหลังหลุด 1068 จุดตัดขาดทุน

	แนวรับ		แนวต้าน	
	1064**	1060*	1070**	1075
Contracts	Long	Short	Net	YTD
Institution	29887	26148	3739	32499
Foreign	22136	19681	2455	-8584
Local	75385	81579	-6194	-23915

SET50 Index Options

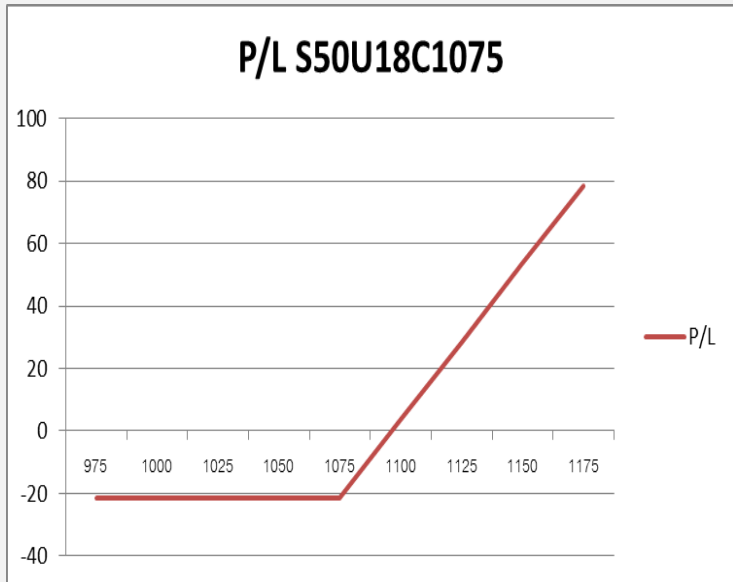

คำแนะนำ : Wait and See

กลยุทธ์ : -
 ขาดทุนสูงสุด : -
 กำไรสูงสุดทางทฤษฎี : -
 เป้าหมายการทำกำไร : -
 จุดคุ้มทุน(เมื่อหมดอายุ) : -

SET50 Index	Long S50U18C1075	Cost	Profit/Loss
975	-100	21.5	-21.5
1000	-75	21.5	-21.5
1025	-50	21.5	-21.5
1050	-25	21.5	-21.5
1075	0	21.5	-21.5
1100	25	21.5	3.5
1125	50	21.5	28.5
1150	75	21.5	53.5
1175	100	21.5	78.5

		Price	Change	Vol.	Open Interest	Intrinsic Value	Time Value	Break Even	All-in-Premium	Implied Volatility	Effective Gearing
Call Option	S50U18C1025	49.20	-10.30	5	343	44.04	5.16	1074.20	0.00	8.27%	19.38
	S50U18C1050	34.90	-8.50	136		19.04	15.86	1084.90	0.01	11.68%	20.39
	S50U18C1075	23.00	-5.00	380	4178	0.00	23.00	1098.00	0.03	12.75%	22.93
	S50U18C1100	13.50	-3.30	437	2,610	0.00	13.50	1113.50	0.04	12.91%	26.89
	S50U18C1125	7.10	-2.20	213	1,806	0.00	7.10	1132.10	0.06	12.85%	31.60

Put Option	S50U18P1025	12.90	0.60	340	1935	0.00	12.90	1012.10	-0.05	16.57%	-21.51
	S50U18P1050	22.60	3.40	283	2160	0.00	22.60	1027.40	-0.04	17.22%	-17.88
	S50U18P1075	33.40	3.40	361	3,864	5.96	27.44	1041.60	-0.03	16.77%	-15.96
	S50U18P1100	50.50	5.50	29	1,411	30.96	19.54	1049.50	-0.02	18.09%	-12.88
	S50U18P1125	67.00	3.50	1	801	55.96	11.04	1058.00	-0.01	17.67%	-11.41

Health Care Services

	Level 1	Level 2
Support	5700	5650
Resistance	5800	5915

Sideway ในกรอบสามเหลี่ยม

ดัชนีกลุ่มการแพทย์ เห็นการสร้างรูปแบบสามเหลี่ยม ลักษณะ Ascending triangle ช่วงนี้มอง Sideway ในกรอบดังกล่าวไปก่อน รอการ Breakout เพื่อเลือกทิศทาง



Transportation & Logistics

	Level 1	Level 2
Support	354	350
Resistance	360	365

มีโอกาสลงแตะ Low เดิม

ดัชนีกลุ่มขนส่งและโลจิสติกส์ เห็นการทำ Lower Low ของรอบสั้น ทิศทางเป็นเชิงลบ ดัชนีมีโอกาสลงแตะระดับ 350 จุดอีกครั้ง



Top Most Active

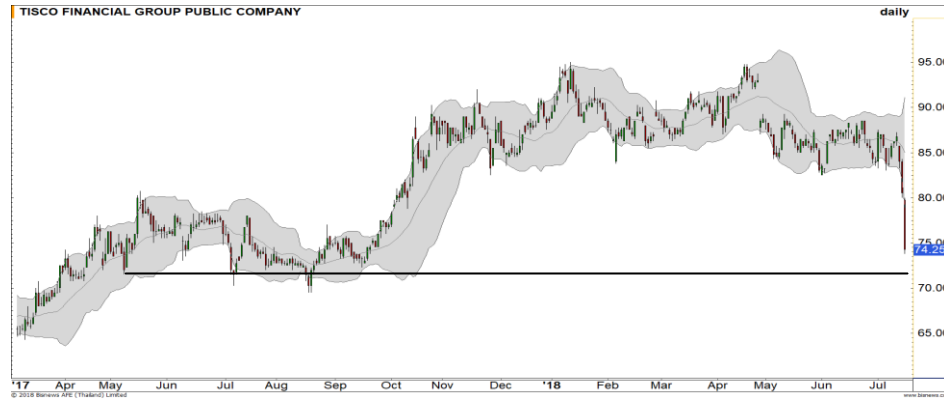

Support 73 71.50 Resistance 76 80

TISCO (DAY): ราคาอยู่ในช่วง Panic sell แต่เราประเมิน Downside เริ่มจำกัด บริเวณ 71.50 บาท เป็นจังหวะเล่นรอบสั้นได้ดี

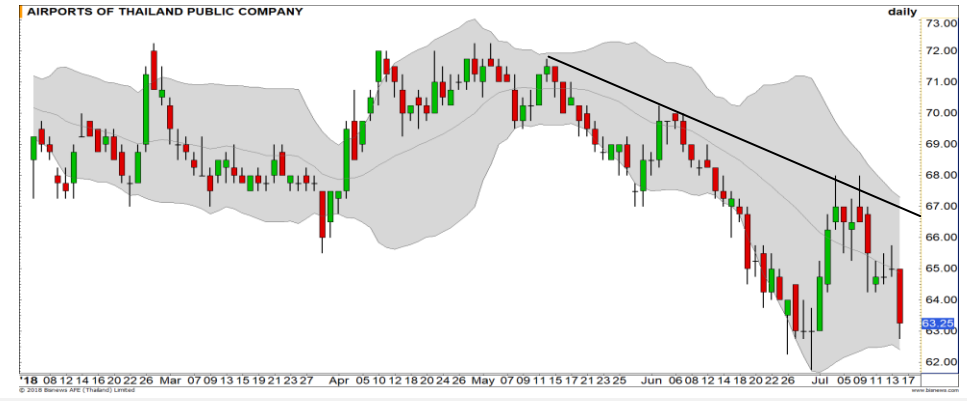

Support 62.75 60 Resistance 64.25 65.75

AOT (DAY): เนื่องจากทิศทางโดยรวมเป็นเชิงลบ ราคามีความเสี่ยงที่จะอ่อนตัว หลุด Low เดิม จะมีแนวรับสำคัญอีกที่ที่ 60 บาท



Support 7 6.70 Resistance 7.90 8.20

BEAUTY (DAY): ราคาหลุดกรอบสามเหลี่ยมลงมา ให้น้ำหนักเป็นลบ มีโอกาสลงแตะระดับ 7 / 6.70 บาท



Support 41 39.25 Resistance 43.50 45

KCE (DAY): โมเมนตัมการขึ้นแข็งแกร่ง ราคาเกิดภาพการ Breakout ขึ้นทำ High ใหม่ เป้าหมายถัดไปที่ 43.50 บาท

Momentum Trading

ADVANC

Support	196.50
Resistance	200
Stop loss	196

คำแนะนำระยะสั้น (BUY)

รอบหลักเกาะ Sideway up การพักตัว ระยะสั้นมีโอกาสทะลุผ่าน 198.50 บาท (หลุดจาก Downtrend ระยะสั้น) มีแนวต้านรอทดสอบ 200 บาท



EPG

Support	7.95
Resistance	8.40
Stop loss	7.80

คำแนะนำระยะสั้น (BUY)

ราคาขึ้นมาปิดเหนือระดับ 8 บาท โมเมนตัมการขึ้นแข็งแกร่ง คาดว่าจะเป็น การไต่ตัวขึ้นต่อตามกรอบด้านบนของ Bollinger bands

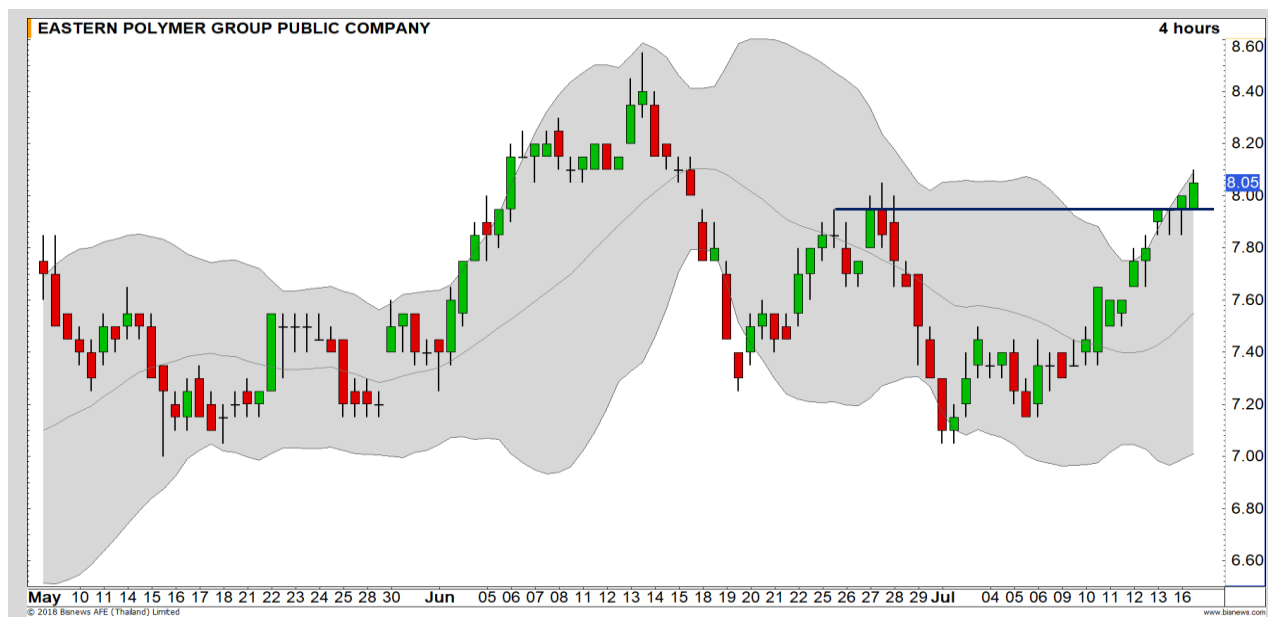

Swing Trading

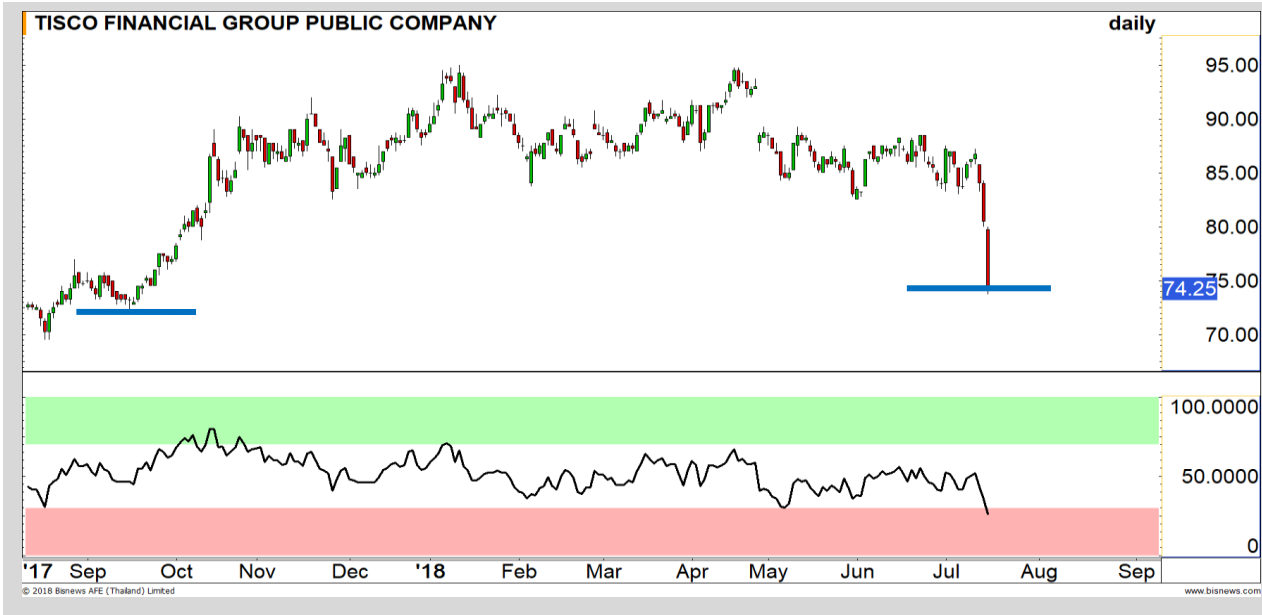

Support	73
Resistance	76
Stop loss	72.50

คำแนะนำระยะสั้น (BUY)

ราคาปรับลงแรง 3 วันต่อเนื่อง กดค่าสัญญาณทางเทคนิคลงมาอยู่ในภาวะ Oversold ระยะสั้นมีโอกาสตั้งกลับเพื่อทดสอบแนวต้าน 76 บาท

TISCO

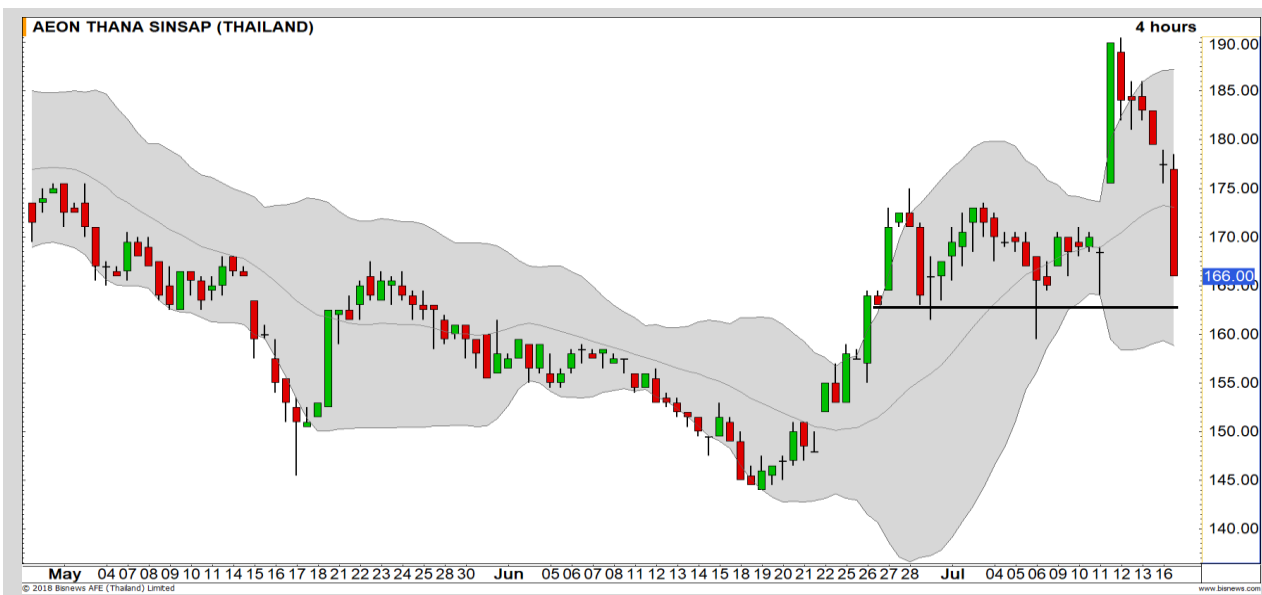

Support	164
Resistance	172
Stop loss	160

คำแนะนำระยะสั้น (BUY)

ราคาพักตัวลงมาก่อนข้างแรง แต่เราประเมินราคามีโอกาสติดตัวกลับในรอบสั้นนี้เนื่องจากใกล้แนวรับสำคัญที่บริเวณ 164 บาท วางเป้าหมายรอบนี้ที่ 172 บาท

AEONTS



CPN

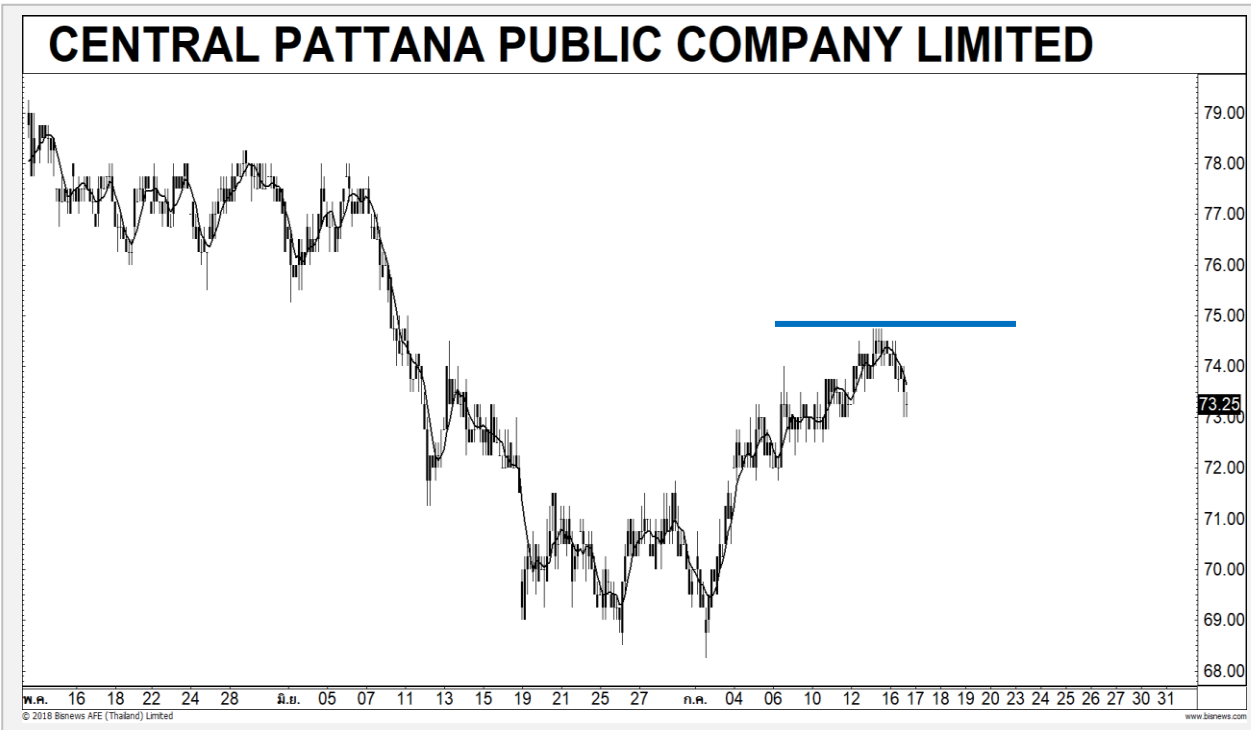

เทียบราคาวันก่อนหน้า

Close Price	%Change
73.25	-1.68%

(ข้อมูล ณ เวลา 17.00 น. ของวันก่อนหน้า)

ต้นทุนทำ SBL ในช่วง 73.25-74 บาท

ยังรอซื้อคืน ณ ระดับราคา 72 บาท

แนวรับ		แนวต้าน	
72.00	71.50	74.25	74.50

ราคาเริ่มย่อตัวจาก High 74.75 บาท มีโอกาสที่จะกลับลงมาสร้าง Low ต่ำกว่า 73 บาท มีเป้าหมายการชะลอทดสอบแนวรับแรก 72 บาท ฉะนั้นต้นทุนทำ SBL ในช่วง 73.25-74 บาท ยังคงรอซื้อคืนที่ 72 บาท

ปริมาณหุ้นที่ให้ยืมเพื่อขายชอร์ต

Stock	Available for borrowing (Share)
CPN	763,000

(ข้อมูล ณ เวลา 9.00 น. ของวันก่อนหน้า)

ทะลุแนวต้าน 74.50 บาท ตัดขาดทุน

สอบถามข้อมูลเพิ่มเติม กรุณาติดต่อฝ่ายธุรกิจยืมและให้ยืมหลักทรัพย์

โทรศัพท์ : 02-658-9699

Email: sbl@fnsyrus.com

ANAN: ANAN24C1811A



แนวรับ		แนวต้าน	
5.00	4.90	5.35	5.55

ราคาสามารถปิดเหนือ แนวต้านที่ระดับ 5.05 บาทได้ ในช่วงท้ายตลาด
ประเมินจะมี Momentum ของแรงซื้อต่อเนื่องโดยมีแนวต้านแรกที่ 5.35 บาท
โดยภาพดังกล่าวจะถูกหลบล้างหากราคากลับมาต่ำกว่า 4.90 อีกครั้ง



สอบถามข้อมูลเพิ่มเติม
โทรศัพท์ 02-658-9915
Email: dw@fnsyrus.com
Line: @dw24

ตารางราคา

* ตารางราคาใช้เปรียบเทียบในการซื้อขายช่วง
market open เท่านั้น ไม่รวมช่วง market call

Name	ANAN24C1811A	Implied Volatility	49.00%
Underlying	ANAN	Delta	62.68%
Type	Call	Listing Date	26-Mar-2018
Strike	4.800	Last Trading Date	30-Nov-2018
Conversion Ratio	0.84000	Expire Date(Maturity Date)	06-Dec-2018
Moneyess	4.00% ITM	outstanding (16-Jul-2018)	500,000

Underlying Bid*	DW Bid Price(THB) *				
	17-Jul-2018	18-Jul-2018	19-Jul-2018	20-Jul-2018	23-Jul-2018
5.20	1.01	1.00	1.00	1.00	0.99
5.15	0.97	0.96	0.96	0.96	0.95
5.10	0.93	0.92	0.92	0.92	0.91
5.05	0.89	0.89	0.88	0.88	0.87
5.00	0.85	0.85	0.85	0.84	0.83
4.98	0.84	0.83	0.83	0.83	0.82
4.96	0.82	0.82	0.82	0.81	0.80
4.94	0.81	0.80	0.80	0.80	0.79
4.92	0.79	0.79	0.79	0.78	0.78

TOP GAINER AND LOSER

5 TOP MAINBROAD GAINER

Rank	Stock	PClose	%Change	Support	Resistance	Trend (1 Week)	Technical View
1	THE	3.40	+8.28	3.30/3.14	3.52/3.68	Uptrend	ทำ High ใหม่ได้ หากพักตัวเป็นโอกาสทยอยสะสม
2	ACAP	7.90	+4.64	7.70/7.50	8.10/8.30	Sideway	ริบาวนเพื่อลงต่อเพราะภาพหลักเป็นขาลง
3	PLE	1.14	+4.59	1.10/1.05	1.20/1.25	Sideway	ระวังแรงขายที่บริเวณ 1.20 บาท (เส้น 200 วัน)
4	KCE	42.00	+3.70	41.00/39.25	43.50/45	Sideway Up	ทำ High ใหม่ได้ ประเมินปรับตัวขึ้นต่อเนื่อง
5	PTL	16.20	+2.53	15.80/15.40	16.50/17.00	Sideway Up	ระวังการพักตัวเนื่องจากภาพยังไม่ไซขาขึ้น

5 TOP MAINBROAD LOSER

Rank	Stock	PClose	%Change	Support	Resistance	Trend (1 Week)	Technical View
1	KTC	23.10	-30.00	22.50/22.00	24.30/25.00	Sideway Down	Panic Sell หลุดเส้น 200 วัน
2	AKR	1.20	-29.82	1.17/1.10	1.30/1.38	Sideway Down	อยู่ในช่วง Panic Sell
3	GLAND	2.20	-9.84	2.14/2.00	2.26/2.36	Sideway	หากหลุด 2.14 เปิดความเสี่ยงลงต่อ
4	TISCO	74.25	-7.76	73.00/71.75	76.00/77.25	Sideway Down	ลงแรง 3 วันประเมิน Downside เริ่มจำกัด
5	SOLAR	2.18	-7.63	2.10/2.00	2.30/2.44	Sideway	ระวังจบรอบของการริบาวน

หมายเหตุประกอบการเลือก Top Gainer และ Top Loser

- ปริมาณการซื้อขายเฉลี่ย 5 วัน มากกว่า 10 ล้านบาท
- ไม่นับรวม DW และ Warrant
- ราคาหุ้นไม่ต่ำกว่า 1 บาท

** เนื่องจากหุ้นในกลุ่มนี้ส่วนใหญ่เป็นหุ้นที่ผันผวนแรงกว่าตลาด นักลงทุนควรใช้ความระมัดระวังเป็นพิเศษ **



Crude Oil (WTI)

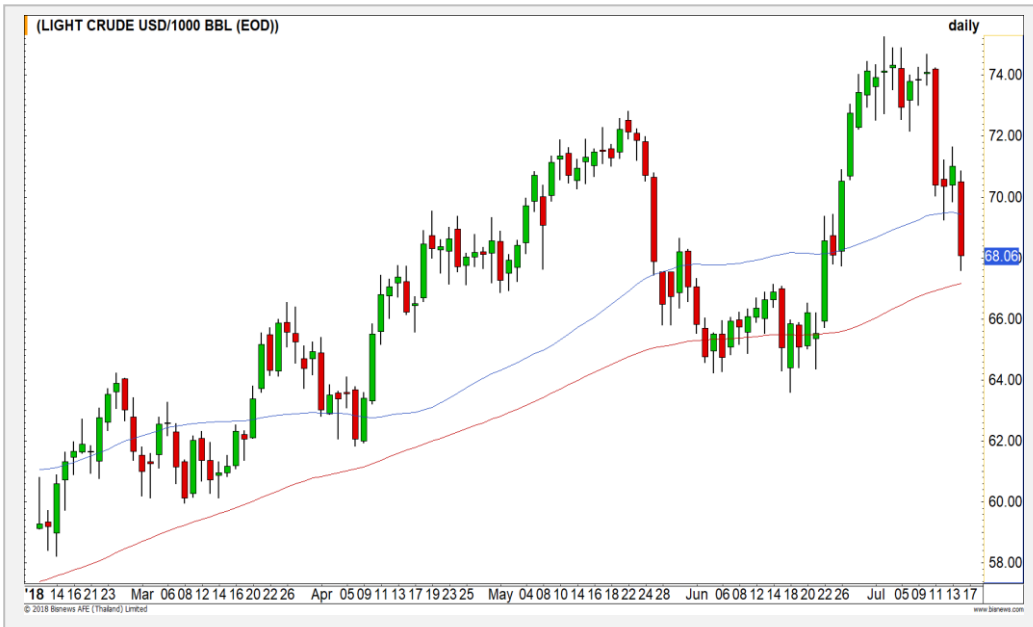

	Level 1	Level 2
Support	67	64.50
Resistance	69.40	70

พักตัวฐานลงต่อเนื่อง

ราคาน้ำมัน WTI ในภาพรายวัน เกิด Big black candle อีกครั้ง ราคาหลุดระดับ 70 เหรียญสหรัฐฯ ต่อบาร์เรล ทำให้เกิดภาพเชิงลบเข้ามา มีโอกาสลงสู่ 67 / 64.50 เหรียญสหรัฐฯ ต่อบาร์เรล

Sugar



	Level 1	Level 2
Support	10.80	10.50
Resistance	11.50	11.90

แกว่งตัวในกรอบ Downtrend channel

ราคาน้ำตาลในตลาดโลก ภาพโดยรวมเป็นการแกว่งตัวลงต่อเนื่อง ในรอบสั้นอาจมี Rebound ให้เห็นบ้าง แต่เรามองเป็นเพียงการ Rebound สั้นๆ ในกรอบ Downtrend channel เพื่อลงต่อ (หน่วย : เซนต์ต่อปอนด์)

Gold Futures

Rebound จากฐาน 1236 ดอลลาร์ ได้ต่ำกว่าคาดการณ์

จากภาพราย 60 นาที ราคาทองคำที่ฟื้นตัวจากสัญญาณ Bullish Divergence ของ RSI ที่ฐาน 1236 ดอลลาร์ ทำได้ต่ำกว่าที่คาดการณ์

สินค้านี้ราคาทองคำเคลื่อนไหวกรอบ Sideway Down ประเมินกรณีกลับมาต่ำกว่า 1236 ดอลลาร์ จะเป็นการเปิด Downside อีกระลอก

คำแนะนำระยะสั้น GFQ18

- รอเปิดสถานะ Long ที่บริเวณ 1240-1242 ดอลลาร์ มีเป้าหมายทำกำไรที่บริเวณ 1247-1250 ดอลลาร์ และ **มีจุดตัดขาดทุนที่ 1236 ดอลลาร์**



แนวรับ		แนวต้าน	
1236	1230	1245	1250

16 ก.ค. 2018
กองทุน SPDR ลดการถือครองทองคำลง
1.18 ตัน ลงมาอยู่ที่ระดับ 794.01 ตัน

Contracts	Long	Short	Net	YTD
Institution	3063	3400	-337	-10859
Foreign	1428	2966	-1538	-11476
Local	4949	3074	1875	22335

USD Futures

ค่าเงินบาทอ่อนค่ากลับ หลังจากลงมาทดสอบ ฐานที่ 33.10 บาท/ดอลลาร์

เข้านี้ค่าเงินบาทอ่อนค่าทันทีหลังจากลงมาทดสอบฐานที่ 33.10 บาท/ดอลลาร์ แสดงถึงทิศทางอ่อนค่าในแนวโน้มหลักยังคงชัดเจนอยู่

โดยหากค่าเงินบาทแข็งค่าต่ำกว่าฐานที่ 33.10 บาท/ดอลลาร์อีกระลอก จะลบล้างภาพหลักที่เป็นทิศทางอ่อนค่า

คำแนะนำระยะสั้น USDU18

- พอร์ตว่างกำหนดสถานะอีกที

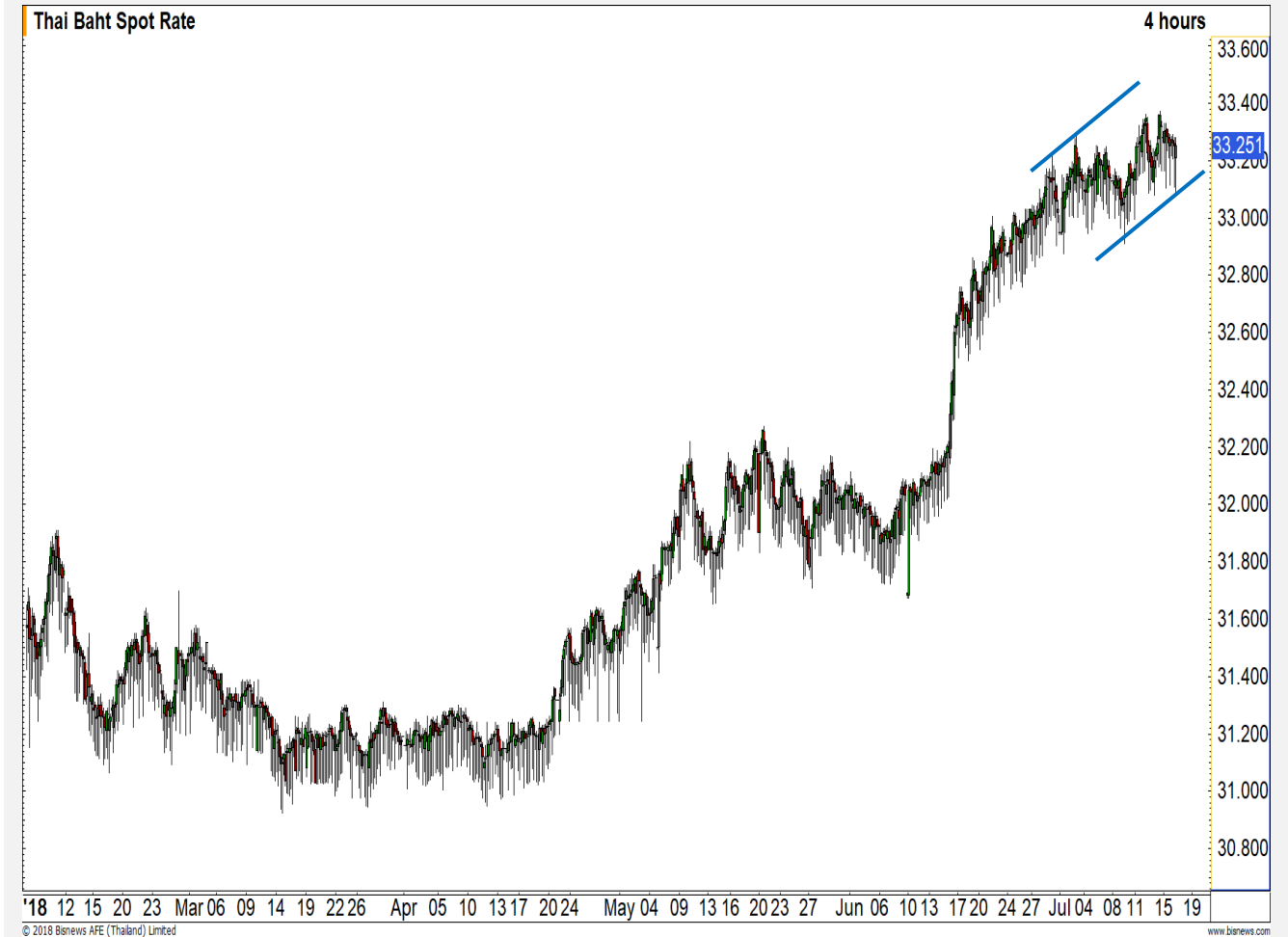

แนวรับ		แนวต้าน	
33.10	33.00	33.25	33.30

Market Summary & Theoretical Price

SET50 Index Futures

Series	Settle	Change	Vol. Contracts	Change	OI	Change	Days to Delivery	Theoretical			Div. Yield	Fund Rate	Basis	Premium Discount
								Theoretical	Lower	Upper				
S50N18	1068.6	-9.4	76	48	1354	-16	9	1069.41	1069.21	1070.86	0.00	0.02	-0.44	-0.81
S50Q18	1066.6	-8.7	53	26	1044	-11	44	1070.96	1069.99	1078.05	0.00	0.02	-2.44	-4.36
S50U18	1063.9	-8.6	117732	-4041	231680	-645	72	1068.37	1066.78	1079.96	0.02	0.02	-5.14	-4.47
S50Z18	1065.5	-8.5	8232	2127	16602	272	163	1058.63	1055.05	1084.89	0.04	0.02	-3.54	6.87
S50H19	1061.4	-7.8	1042	389	4569	47	254	1036.98	1031.40	1077.89	0.06	0.02	-7.64	24.42
S50M19	1052.5	-8.0	273	-173	3056	3056	345	995.58	988.00	1051.15	0.09	0.02	-16.54	56.92

Gold Futures

Series	Settle	Change	Vol. Contracts	Change	OI	Change	Days to Delivery	Theoretical			Premium / Discount	Risk Free Rate
								Theoretical	Lower	Upper		
GFQ18	19750	10	148	-41	2613	67	44	19615	19597	19744	135.41	0.02
GFV18	19810	40	90	53	809	66	105	19664	19621	19973	146.33	0.02
GFZ18	19850	10	18	-21	204	-2	163	19710	19645	20191	139.66	0.02

USD Futures

Series	Settle	Change	Days to Delivery	Theoretical	Basis
USDN18	33.27	-0.04	9	33.25	0.04
USDQ18	33.25	0.05	44	33.35	0.02
USDU18	33.21	-0.08	72	33.42	-0.02
USDZ18	33.08	-0.08	163	33.66	-0.15

DISCLAIMER: รายงานฉบับนี้จัดทำโดยบริษัทหลักทรัพย์ ฟินันเซีย ไซรัส จำกัด (มหาชน) "บริษัท" ข้อมูลที่ปรากฏในรายงานฉบับนี้ถูกจัดทำขึ้นบนพื้นฐานของแหล่งข้อมูลที่เชื่อหรือควรเชื่อว่ามีที่น่าเชื่อถือ และมีความถูกต้อง อย่างไรก็ตามบริษัทไม่รับรองความถูกต้องหรือ/ครบถ้วนของข้อมูลดังกล่าว ข้อมูลและความเห็นที่ปรากฏอยู่ในรายงานฉบับนี้อาจมีการเปลี่ยนแปลง แก้ไข หรือเพิ่มเติมได้ตลอดเวลาโดยไม่ต้องแจ้งให้ทราบล่วงหน้า บริษัทไม่มีความประสงค์ที่จะชักจูงหรือชี้ชวนให้ผู้ลงทุน ลงทุนซื้อหรือขายหลักทรัพย์ตามที่ปรากฏในรายงานฉบับนี้ รวมทั้งบริษัทไม่ได้รับประกันผลตอบแทนหรือราคาของหลักทรัพย์ตามข้อมูลที่ปรากฏแต่อย่างใด บริษัทจึงไม่รับผิดชอบต่อความเสียหายใดๆ ที่เกิดขึ้นจากการนำข้อมูลหรือความเห็นในรายงานฉบับนี้ไปใช้ไม่ว่ากรณีใดก็ตาม ผู้ลงทุนควรศึกษาข้อมูลและใช้ดุลยพินิจอย่างรอบคอบในการตัดสินใจลงทุน

บริษัทขอสงวนลิขสิทธิ์ในข้อมูลและความเห็นที่ปรากฏอยู่ในรายงานฉบับนี้ ห้ามมิให้ผู้ใดนำข้อมูลและความเห็นในรายงานฉบับนี้ไปใช้ประโยชน์ คัดลอก ดัดแปลง ทำซ้ำ นำออกแสดงหรือเผยแพร่ต่อสาธารณชนไม่ว่าทั้งหมดหรือบางส่วน โดยไม่ได้รับอนุญาตเป็นลายลักษณ์อักษรจากบริษัทล่วงหน้า การลงทุนในหลักทรัพย์มีความเสี่ยง ผู้ลงทุนควรศึกษาข้อมูลและพิจารณาอย่างรอบคอบก่อนการตัดสินใจลงทุน

บริษัทหลักทรัพย์ ฟินันเซีย ไซรัส จำกัด (มหาชน) อาจเป็นผู้ดูแลสภาพคล่อง (Market Maker) และผู้ออกใบสำคัญแสดงสิทธิอนุพันธ์ (Derivative Warrants) บนหลักทรัพย์ที่ปรากฏอยู่ในรายงานฉบับนี้ โดยบริษัท อาจจัดทำทวีเคาระห์ของหลักทรัพย์อ้างอิงดังกล่าวนี้ ดังนั้น นักลงทุนควรศึกษารายละเอียดในหนังสือชี้ชวนของใบสำคัญแสดงสิทธิอนุพันธ์ดังกล่าวก่อนตัดสินใจลงทุน