SET View Afternoon

3 April 2017

"แม้ SET ยังกลับมาแกว่งบวกอีก แต่ขาดปัจจัยหนุนเพิ่ม ทำให้มีจังหวะผันผวน โดยยังลุ้นอ่อนตัวอีกได้ จึงแนะนำให้รอทยอยซื้อช่วงลบต่อไป แต่ซื้อแล้วสามารถเน้นเป็นถือต่อเนื่องได้..."

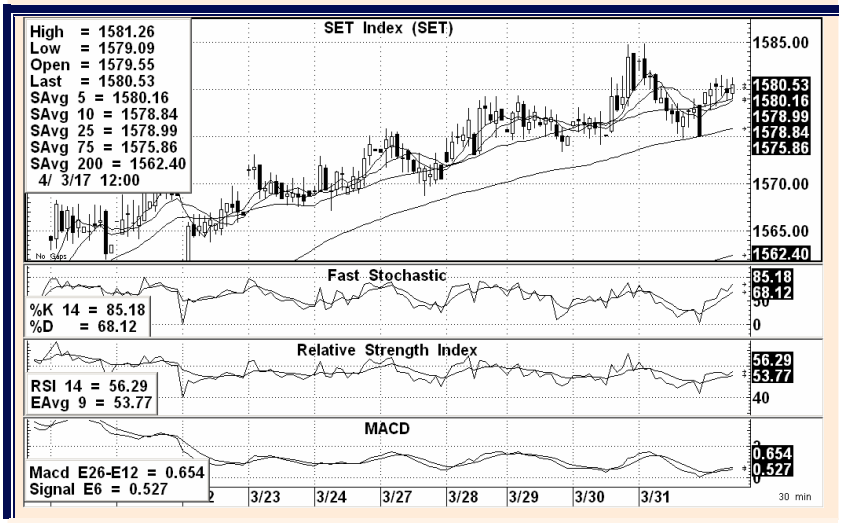

SET INDEX ปิดเช้า 1,580.53 จุด เปลี่ยนแปลง +5.42 จุดคิดเป็น +0.34%

แนวรับ 1579-1578* , 1576-1574** จุด

แนวต้าน 1582-1583** , 1585*** จุด

แนวโน้ม SET ภาคบ่าย :

SET รีบาวด์กลับมาแกว่งบวกอีกครั้ง หลังตลาดหุ้นเอเชียเช้านี้สามารถฟื้นตัวขึ้นมาได้กันเกือบหมด เนื่องจากตัวเลขเศรษฐกิจสหรัฐช่วงนี้ออกมาอ่อนแอกว่าคาด ทำให้นักลงทุนยังมีความคาดหวังว่าเฟดจะไม่เร่งการขยับขึ้นอัตราดอกเบี้ยเร็วเกินไปนัก อย่างไรก็ตามประเด็นต่างๆ ยังไม่มีความชัดเจน กรอบบวกของ SET จึงยังค่อนข้างจำกัด และดัชนียังแกว่งตัวผันผวนช่วงบวกจากแรงทำกำไรเพื่อลดความเสี่ยง ดังนั้นแม้ว่า FSS จะยังแนะนำให้เน้นถือหุ้นต่อเนื่องไว้ก่อนเช่นเดิม แต่ถ้าจะเลือกหุ้นซื้อเพิ่ม ยังน่ารอช่วงตลาดอ่อนตัวลงก่อนดีกว่า

Technical View : แม้ SET จะรีบาวด์กลับมาแกว่งบวกได้อีก แต่ก็ยังมีแรงขายช่วงบวกกดดันให้ผันผวนภายในกรอบแกว่งเดิมช่วงท้ายสัปดาห์ที่แล้ว ทำให้เรายังคาดหมายโอกาสพักตัวลงต่อ ดังนั้นแนะนำให้เลือกหุ้นค่อยๆ ทยอยซื้อช่วงลบต่อไป อย่างไรก็ตามกรอบลบไม่น่าลึก และยังลุ้นพลิกกลับไปขยับบวกได้อีก ดังนั้นซื้อแล้วยังสามารถเน้นถือต่อเนื่อง ***(ดู Technical View เช้านี้และใช้แนวรับ-แนวต้านของภาคเช้าประกอบด้วย)***

Analyst : Somchai Anektaweepon Register : 002265

Tel. : 0-2646-9967

DISCLAIMER: รายงานฉบับนี้จัดทำโดยบริษัทหลักทรัพย์ ฟินันเซีย ไซรัส จำกัด (มหาชน) "บริษัท" ข้อมูลที่ปรากฏในรายงานฉบับนี้ถูกจัดทำขึ้นบนพื้นฐานของแหล่งข้อมูลที่เชื่อว่าหรือควรเชื่อว่ามีความน่าเชื่อถือ และ/หรือมีความถูกต้อง อย่างไรก็ตามบริษัทไม่รับรองความถูกต้องครบถ้วนของข้อมูลดังกล่าว ข้อมูลและความเห็นที่ปรากฏอยู่ในรายงานฉบับนี้อาจมีการเปลี่ยนแปลง แก้ไข หรือเพิ่มเติมได้ตลอดเวลาโดยไม่ต้องแจ้งให้ทราบล่วงหน้า บริษัทไม่มีความประสงค์ที่จะชักจูงหรือชี้ชวนให้ผู้ลงทุน ลงทุนซื้อหรือขายหลักทรัพย์ตามที่ปรากฏในรายงานฉบับนี้ รวมทั้งบริษัทไม่ได้รับประกันผลตอบแทนหรือราคาของหลักทรัพย์ตามข้อมูลที่ปรากฏแต่อย่างใด บริษัทจึงไม่รับผิดชอบต่อความเสียหายใดๆ ที่เกิดขึ้นจากการนำข้อมูลหรือความเห็นในรายงานฉบับนี้ไปใช้ ไม่ว่ากรณีใดก็ตาม ผู้ลงทุนควรศึกษาข้อมูลและใช้ดุลยพินิจอย่างรอบคอบในการตัดสินใจลงทุน
บริษัทขอสงวนลิขสิทธิ์ในข้อมูลและความเห็นที่ปรากฏอยู่ในรายงานฉบับนี้ ห้ามมิให้ผู้ใดนำข้อมูลและความเห็นในรายงานฉบับนี้ไปใช้ประโยชน์ คัดลอก ดัดแปลง ทำซ้ำ นำออกแสดงหรือเผยแพร่ต่อสาธารณชนไม่ว่าทั้งหมดหรือบางส่วน โดยไม่ได้รับอนุญาตเป็นลายลักษณ์อักษรจากบริษัทล่วงหน้า การลงทุนในหลักทรัพย์มีความเสี่ยง ผู้ลงทุนควรศึกษาข้อมูลและพิจารณาอย่างรอบคอบก่อนการตัดสินใจลงทุน
บริษัทหลักทรัพย์ ฟินันเซีย ไซรัส จำกัด (มหาชน) อาจเป็นผู้ดูแลสภาพคล่อง (Market Maker) และผู้ออกใบสำคัญแสดงสิทธิอนุพันธ์ (Derivative Warrants) บนหลักทรัพย์ที่ปรากฏอยู่ในรายงานฉบับนี้ โดยบริษัทฯ อาจจัดทำบทวิเคราะห์ของหลักทรัพย์อ้างอิงดังกล่าวนี้ ดังนั้น นักลงทุนควรศึกษารายละเอียดในหนังสือชี้ชวนของใบสำคัญแสดงสิทธิอนุพันธ์ดังกล่าวก่อนตัดสินใจลงทุน

แนวรับ-แนวต้าน 10 หุ้น Most Actives (ครึ่งเช้า)

	แนวรับ	แนวต้าน
D	9-8.90 , 8.80-8.50	9.10-9.15 , 9.30-9.50
PTT	390-389 , 387	393 , 394-396
CPALL	59.75-59.50 , 59.25-59	60.25-60.50 , 60.75-61
SCB	162.50-162 , 161.50	163.50 , 164-164.50
SCC	540 , 538-536	544-546 , 548
GL	22.20-22 , 21.80	22.50-22.80 , 23
AOT	39.25 , 39-38.50	39.75 , 40-40.50
BDMS	20.90-20.80 , 20.70-20.50	21.10-21.20 , 21.30
KBANK	190-189.50 , 189	191 , 191.50-192
PTTEP	94-93.50 , 93	94.75 , 95-95.50