

Technical View

31 March 2017

"SET ยังบวกต่อได้ดี แต่ก็มีจังหวะผันผวนต่อเนื่อง ทำให้งยังมีลุ้นอ่อนตัวอีกได้ ดังนั้นถ้าจะซื้อใหม่เราข้แนะนำให้รอช่วงลบไว้ก่อนดีกว่า แต่ส่วนที่ซื้อแล้วยังนั่นถือ..."

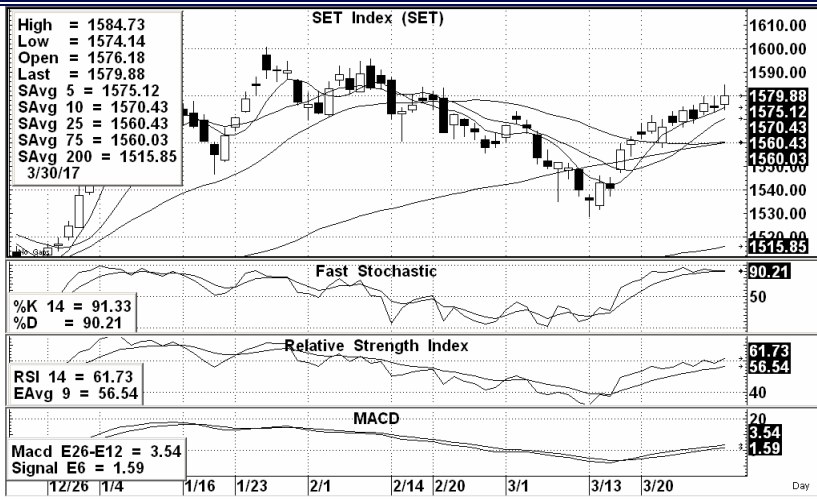

SET INDEX ปิดที่ 1,579.88 จุด เปลี่ยนแปลง +4.91 จุด คิดเป็น +0.31%

แนวรับ 1575-1572*, 1568-1566** จุด

แนวต้าน 1582-1585***, 1588-1592* จุด

Technical View:

สำหรับการเข้าเทรดระยะสั้น - คาด SET ยังสามารถดีดขึ้นทำจุดสูงสุดใหม่ได้อีก... แม้วันก่อนจะเกิดสัญญาณพักตัวในรูปแบบของ Tweezers Top..."

แนวโน้มระยะกลาง-ยาว คาดว่าช่วงสั้น SET ยังมีโอกาสแกว่งตัวผันผวนและปรับลงได้ ก่อนจะไปขยับบวกจริงจ้งในช่วงถัดไป..."

Analyst :

Somchai Anektaweepon
Veeravat Virochpoka
Tel. : 0-2646-9967

Register : 002265
Register : 047077

DISCLAIMER: รายงานฉบับนี้จัดทำโดยบริษัทหลักทรัพย์ ฟินันเซีย ไซรัส จำกัด (มหาชน) "บริษัท" ข้อมูลที่ปรากฏในรายงานฉบับนี้ถูกจัดทำขึ้นบนพื้นฐานของแหล่งข้อมูลที่เราเชื่อว่ามีคุณภาพ เชื่อถือได้ และ/หรือมีความถูกต้อง...

Technical Picks:

CK (Bt 27.25 เป้าเทคนิค 28-29 cut loss ถ้าหลุด 26.50)

GUNKUL (Bt 5.35 เป้าเทคนิค 5.50-5.80 cut loss ถ้าหลุด 5.10)

IVL (Bt 35.25 ต้องยอมซื้อคืนปิด short เพื่อตัดขาดทุนไว้ก่อน)

Table with 4 columns: CK, ราคาปิด, แนวรับ, แนวต้าน. Row 1: ชื่อเก็งกำไร, 27.25, 27-26.50, 27.50-28, 26, 29



ราคาหุ้นปรับตัวลงมาอย่างต่อเนื่องตั้งแต่ต้นปี ก่อนที่ระยะหลังจะเริ่มแกว่งทรงตัวได้บ้าง..."

Table with 4 columns: GUNKUL, ราคาปิด, แนวรับ, แนวต้าน. Row 1: ชื่อเก็งกำไร, 5.35, 5.30-5.10, 5.50-5.60, 5.70-5.80



ราคาค่อยๆ ไตร่ตรองขึ้นมาได้ดี หลังจากรอบก่อนปรับตัวลงค่อนข้างแรง..."

For SBL

Table with 4 columns: IVL, ราคาปิด, แนวรับ, แนวต้าน. Row 1: ชื่อคืนปิด short, 35.25, 35-34, 36-36.50, 37-38

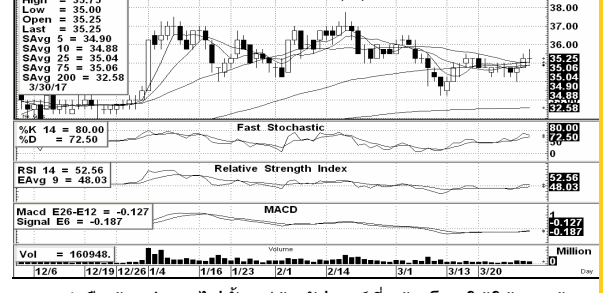

แนะนำขยับหุ้น Short ไปตั้งแต่ต้นสัปดาห์ที่แล้ว โดยให้ใช้แนวต้าน 35.50 บ. เป็นเกณฑ์ซื้อกลับตัดขาดทุน..."