# SET View Afternoon

22 March 2017

***"SET มีจังหวะอ่อนตัว แต่ก็ยังมีแรงซื้อช่วงลบช่วยหนุน ทำให้คาดว่ากรอบลบจำกัด และลุ้นขึ้นต่อในช่วงถัดไปได้ ดังนั้นเลือกหุ้นทยอยซื้อช่วงลบ แล้วเน้นถือเพื่อรอรอบบวกต่อไปได้..."***

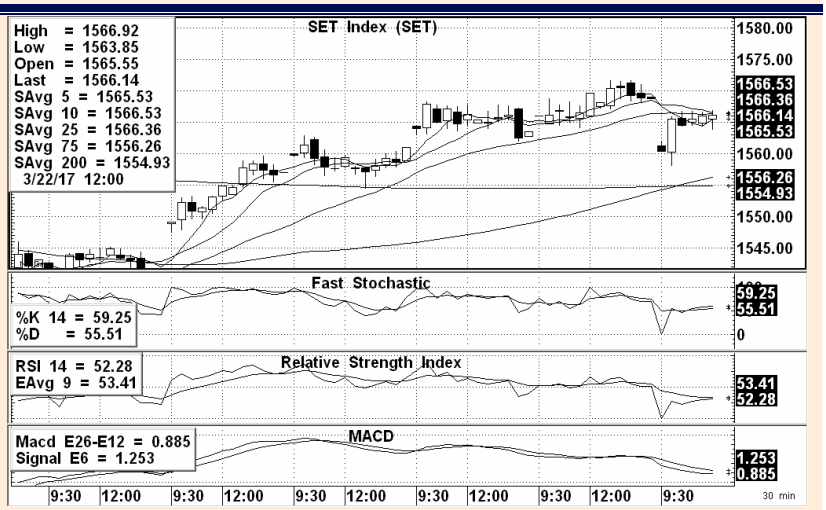


**SET INDEX** ปิดเช้า 1,566.14 จุด เปลี่ยนแปลง -2.64 จุดคิดเป็น -0.17%

แนวรับ 1563-1560* , 1558-1554** จุด

แนวต้าน 1570-1573** , 1575-1577*** จุด

**แนวโน้ม SET ภาคบ่าย :**

ตลาดหุ้นไทยเปิดร่วงลงก่อนกว่า 10 จุด ตามตลาดหุ้นต่างประเทศที่ส่วนใหญ่เป็นลบแรงพอควร หลังมีความไม่แน่นอนเกี่ยวกับการบังคับใช้มาตรการกระตุ้นเศรษฐกิจของสหรัฐ รวมทั้งการปรับลงของราคาน้ำมันดิบโลกจากความกังวลเกี่ยวกับอุปทานน้ำมัน นอกจากนี้นักลงทุนบางส่วนยังรอดูสุนทรพจน์ของประธานเฟดในวันพรุ่งนี้ (23 มี.ค.) หลังมีความเห็นของประธานเฟดสาขาบางแห่งที่ระบุว่าเฟดอาจจะขึ้นอัตราดอกเบี้ยมากกว่า 3 ครั้งในปีนี้ อย่างไรก็ตาม SET ยังมีแรงซื้อกลับในช่วงลบช่วยหนุนให้ลดช่วงลบลงบ้าง และกลับมาแกว่งทรงตัวแคบได้ก่อนปิดภาคเช้า แสดงถึงแรงซื้อที่ยังมีเข้ามาให้เห็นต่อเนื่อง ดังนั้น FSS จึงยังคาดว่ากรอบลบของ SET น่าจะยังจำกัด และมีลุ้นโอกาสพลิกกลับไปแกว่งบวกต่อได้ในช่วงถัดไป ดังนั้นเรายังแนะนำให้เลือกหุ้นทยอยซื้อช่วงลบ แล้วเน้นถือต่อเนื่องเพื่อรอรอบบวกต่อไป

**Technical View :** SET เริ่มอ่อนตัวจากแนวต้านเส้นต้นทุนเฉลี่ย sma.10 สัปดาห์แถว 1570 จุด แต่คาดกรอบลบจำกัด ก่อนลุ้นบวกต่อขึ้นหาแนวต้านเป้าหมาย 1600-1650 จุดในช่วงถัดไป ดังนั้นแนะนำเลือกหุ้นทยอยซื้อช่วงลบได้ ***(ดู Technical View เช้านี้และใช้แนวรับ-แนวต้านของภาคเช้าประกอบด้วย)***

**Analyst : Somchai Anektaweepon** Register : 002265

Tel. : 0-2646-9967

DISCLAIMER: รายงานฉบับนี้จัดทำโดยบริษัทหลักทรัพย์ ฟินันเซีย ไซรัส จำกัด (มหาชน) "บริษัท" ข้อมูลที่ปรากฏในรายงานฉบับนี้ถูกจัดทำขึ้นบนพื้นฐานของแหล่งข้อมูลที่เชื่อว่าหรือควรเชื่อว่ามีความน่าเชื่อถือ และ/หรือมีความถูกต้อง อย่างไรก็ตามบริษัทไม่รับรองความถูกต้องครบถ้วนของข้อมูลดังกล่าว ข้อมูลและความเห็นที่ปรากฏอยู่ในรายงานฉบับนี้อาจมีการเปลี่ยนแปลง แก้ไข หรือเพิ่มเติมได้ตลอดเวลาโดยไม่ต้องแจ้งให้ทราบล่วงหน้า บริษัทไม่มีความประสงค์ที่จะชักจูงหรือชี้ชวนให้ผู้ลงทุน ลงทุนซื้อหรือขายหลักทรัพย์ตามที่ปรากฏในรายงานฉบับนี้ รวมทั้งบริษัทไม่ได้รับประกันผลตอบแทนหรือราคาของหลักทรัพย์ตามข้อมูลที่ปรากฏแต่อย่างใด บริษัทจึงไม่รับผิดชอบต่อความเสียหายใดๆ ที่เกิดขึ้นจากการนำข้อมูลหรือความเห็นในรายงานฉบับนี้ไปใช้ ไม่ว่ากรณีใดก็ตาม ผู้ลงทุนควรศึกษาข้อมูลและใช้ดุลยพินิจอย่างรอบคอบในการตัดสินใจลงทุน
บริษัทขอสงวนลิขสิทธิ์ในข้อมูลและความเห็นที่ปรากฏอยู่ในรายงานฉบับนี้ ห้ามมิให้ผู้ใดนำข้อมูลและความเห็นในรายงานฉบับนี้ไปใช้ประโยชน์ คัดลอก ดัดแปลง ทำซ้ำ นำออกแสดงหรือเผยแพร่ต่อสาธารณชนไม่ว่าทั้งหมดหรือบางส่วน โดยไม่ได้รับอนุญาตเป็นลายลักษณ์อักษรจากบริษัทล่วงหน้า การลงทุนในหลักทรัพย์มีความเสี่ยง ผู้ลงทุนควรศึกษาข้อมูลและพิจารณาอย่างรอบคอบก่อนการตัดสินใจลงทุน
บริษัทหลักทรัพย์ ฟินันเซีย ไซรัส จำกัด (มหาชน) อาจเป็นผู้ดูแลสภาพคล่อง (Market Maker) และผู้ออกใบสำคัญแสดงสิทธิอนุพันธ์ (Derivative Warrants) บนหลักทรัพย์ที่ปรากฏอยู่ในรายงานฉบับนี้ โดยบริษัทฯ อาจจัดทำบทวิเคราะห์ของหลักทรัพย์อ้างอิงดังกล่าวนี้ ดังนั้น นักลงทุนควรศึกษารายละเอียดในหนังสือชี้ชวนของใบสำคัญแสดงสิทธิอนุพันธ์ดังกล่าวก่อนตัดสินใจลงทุน

## แนวรับ-แนวต้าน 10 หุ้น Most Actives (ครึ่งเช้า)

| | แนวรับ | แนวต้าน |
|---|---|---|
| **CPF** | 28-27.75 , 27.50 | 28.50 , 28.75-29 |
| **CPALL** | 58.25 , 58-57.50 | 58.75-59 , 59.25 |
| **PTTGC** | 71.25-71 , 70.75-70.50 | 71.75 , 72-72.25 |
| **PTT** | 402 , 400-398 | 406-408 , 410 |
| **BANPU** | 19.10 , 19-18.80 | 19.30-19.40 , 19.50 |
| **SCB** | 158-157.50 , 157 | 159-159.50 , 160 |
| **AOT** | 39.50-39 , 38.75 | 40-40.25 , 40.50-41 |
| **KBANK** | 191-190.50 , 190 | 192-192.50 , 193 |
| **TRUE** | 6.35 , 6.30-6.25 | 6.45-6.55 , 6.60 |
| **BBL** | 182.50-182 , 181.50-180.50 | 183.50-184 , 184.50 |