



SET INDEX

ฟื้นรอบเข้าได้บ้าง แต่ให้น้ำหนักที่ภาพหลักยังลงต่อ

เมื่อวานเราให้ระวังที่ภาพหลัก เพราะยังคงเสี่ยงต่ำกว่า 1640 จุด (รอหาจุดกลับตัว) ซึ่งดัชนีปิดต่ำกว่า ฉะนั้นยืนยันการทยอยลงทดสอบฐาน 1620 จุดหรือ 1605 จุด วางเป็นแนวซื้อดักการดีดกลับรอบใหญ่

แม้ว่าเข้านี้จะมีการฟื้นตัวจากระดับปิดเมื่อวาน 1638.83 จุด แต่จะพบว่าแนวต้านจำกัด 1645 จุด ดีสุดไม่ข้าม 1654 จุด

ฉะนั้นให้ดูน้ำหนักที่ภาพหลัก

แนวรับ	1636	1630
แนวต้าน	1645	1654



Technical Review:

- S50Z18: รอบการฟื้นตัวท้ายสัปดาห์จำกัด คาดยังไม่ผ่าน 1088-1090 จุด เนื่องจากรอบหลักมีโอกาสชะลอตัว
- Momentum Trading : JWD , BCH
- Swing Trading : INTUCH , COM7

SET50 Index Futures



การฟื้นตัวยุติลงชั่วคราว เพราะรอบหลักยังชะลอต่อ

15 พ.ย. 61 นักลงทุนต่างชาติ Short สุทธิ หนาแน่น 14,168 สัญญา (9-15 พ.ย. Short สุทธิสะสม 41,851 สัญญา)

เมื่อวานเกือบปิด Gap 1084-1085.60 จุด ฉะนั้น รอบหลักยังมีแนวโน้มชะลอทำฐานต่อ แม้ว่าฐานล่างจะยกตัวขึ้นมาอยู่ที่แนวแรก 1065-1070 จุด (ค่อยดูจังหวะเปิด Long กลับ) แต่ยังไม่เกิดสัญญาณกลับตัว

ส่วนวันนี้คาดว่า การฟื้นตัวท้ายสัปดาห์เป็นไปอย่างจำกัด ติดแนวต้าน 1088-1090 จุด และมีโอกาสที่จะเกิดแรงขายกดชะลอตัวได้อีกระลอก

กลยุทธ์ S50Z18 (Trading Short)

- พอร์ตเปิด Trading Short รอบเช้าเมื่อวานน่าจะ ได้ปิดจบรอบในวันไปแล้ว หลังแตะ 1090 จุดและต่ำกว่า
- พอร์ตวางตั้งยังเน้น Trading Short ที่แนวต้าน 1088-1090 จุด ทะลุแนวต้าน 1092 จุดตัดขาดทุน

	แนวรับ		แนวต้าน		
	1080	1073	1088	1090	
Contracts	Long	Short	Net	YTD	
Institution	45947	49341	-3394	44760	
Foreign	23131	37299	-14168	-51348	
Local	116583	99021	17562	6588	



SET50 Index Options

คำแนะนำ : Wait and See

กลยุทธ์ : Wait and See

ขาดทุนสูงสุด : -

กำไรสูงสุดทางทฤษฎี : -

เป้าหมายการทำกำไร : -

จุดคุ้มทุน(เมื่อหมดอายุ) : -

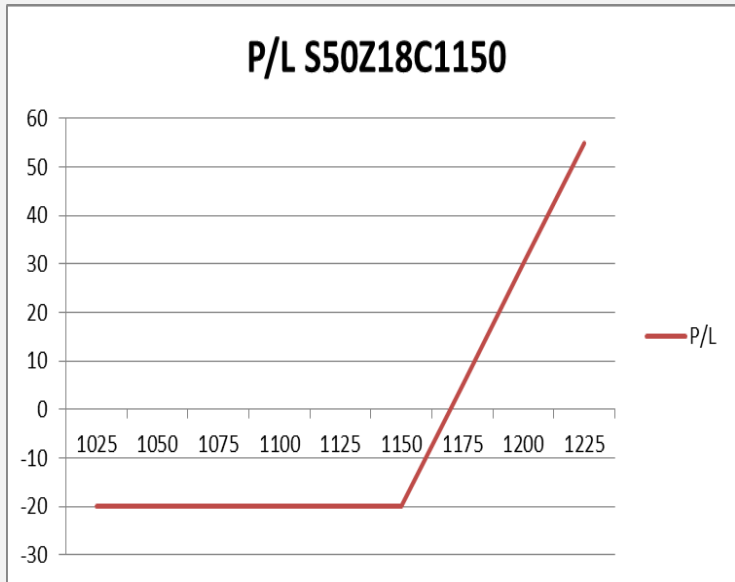

SET50 Index	Long S50Z18C1150	Cost	Profit/Loss
1025	-125	20	-20
1050	-100	20	-20
1075	-75	20	-20
1100	-50	20	-20
1125	-25	20	-20
1150	0	20	-20
1175	25	20	5
1200	50	20	30
1225	75	20	55

		Price	Change	Vol.	Open Interest	Intrinsic Value	Time Value	Break Even	All-in-Premium	Implied Volatility	Delta	Effective Gearing
Call Option	S50Z18C1100	16.30	-6.10	344	3,507	0.00	16.30	1116.30	0.03	14.90%	0.42	27.98
	S50Z18C1125	9.20	-4.20	300	4,427	0.00	9.20	1134.20	0.04	15.61%	0.27	31.77
	S50Z18C1150	5.70	-1.70	410	4,542	0.00	5.70	1155.70	0.06	17.03%	0.17	33.10
	S50Z18C1175	3.30	-0.90	221	4,303	0.00	3.30	1178.30	0.08	17.93%	0.11	35.17
	S50Z18C1200	2.00	-0.70	349	8,591	0.00	2.00	1202.00	0.11	18.97%	0.07	36.33

Put Option	S50Z18P1100	30.90	7.00	228	3,513	13.68	17.22	1069.10	-0.02	16.31%	-0.57	-20.10
	S50Z18P1125	48.00	8.90	30	2,401	38.68	9.32	1077.00	-0.01	16.63%	-0.72	-16.23
	S50Z18P1150	68.50	9.40	23	1,261	63.68	4.82	1081.50	0.00	17.35%	-0.82	-13.03
	S50Z18P1175	89.00	4.70	2	692	88.68	0.32	1086.00	0.00	14.90%	-0.93	-11.40
	S50Z18P1200	116.00	8.00	2	311	113.68	2.32	1084.00	0.00	21.82%	-0.90	-8.45

Property Development

	Level 1	Level 2
Support	295	290
Resistance	305	315

แนวรับสุดท้ายที่ 295 จุด

ดัชนีกลุ่มพัฒนาอสังหาริมทรัพย์ เกิดแรงขายรุนแรงเข้ามาอีกครั้ง แท่งเทียนเป็นลักษณะ Big black candle มองแนวรับสุดท้ายที่ 295 จุด ไม่ควรหลุดบริเวณนี้



Health Care Services

	Level 1	Level 2
Support	5775	5700
Resistance	5900	6000

รอผ่าน 5900 จุด

ดัชนีกลุ่มการแพทย์ รอการผ่านแนวต้าน 5900 จุด เพื่อยืนยันรูปแบบ Double Bottoms หากยังไม่สามารถผ่านระดับดังกล่าว มองภาพเป็น Sideway



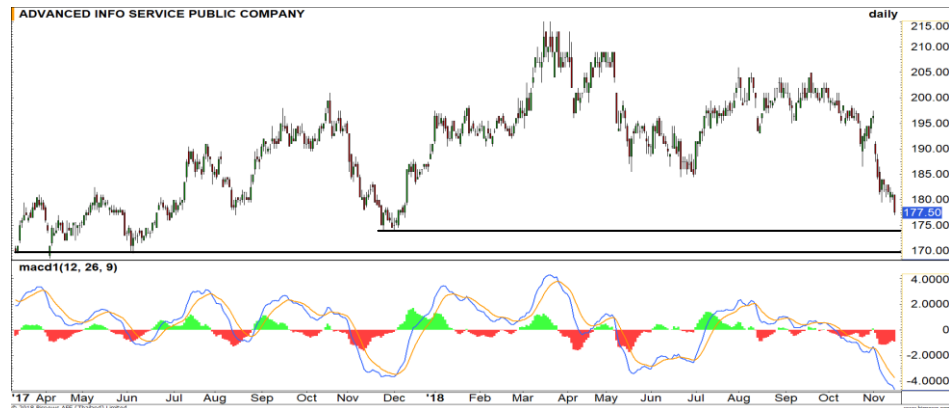

Support 175 170 Resistance 180 185

ADVANC (DAY) : หลุดแนวรับ 180 บาทลงมา เกิดภาพการพักตัวต่อเนื่อง แนวรับถัดไปที่ 175/170 บาท



Support 50 48 Resistance 52.25 54.50

BJC (DAY): เกิด Panic sell ลงมา ราคาปิดใกล้บริเวณแนวรับ 50 บาท อาจเกิด Technical Rebound บริเวณนี้



Support 25 24.70 Resistance 25.75 27

BDMS (DAY): ยืนแข็งแกร่งในตลาด ล่าสุดราคาขึ้นปิดเหนือระดับ 25 บาทได้ มองทิศทางเป็นเชิงบวก มีโอกาสที่จะได้เห็นการปรับตัวขึ้นต่อ



Support 76 74.50 Resistance 77.75 79

GULF (DAY): ทิศทางหลักยังคงดูดี ประเมินระยะสั้นเป็นเพียงการย่อตัวสั้นๆ เพื่อที่จะสะสมกำลังในการปรับตัวขึ้นต่อรอบใหม่

Momentum Trading

JWD

Support | 7.70
Resistance | 8/8.20
Stop loss | 7.60

คำแนะนำระยะสั้น (BUY)

ราคาสามารถปรับตัวขึ้นมายืนเหนือระดับ 7.80 บาทได้ ภาพเป็นการสร้าง High ใหม่ โมเมนตัมในช่วงนี้แข็งแกร่ง มีโอกาสที่จะปรับตัวขึ้นต่อ วางเป้าหมาย 8/8.20 บาท

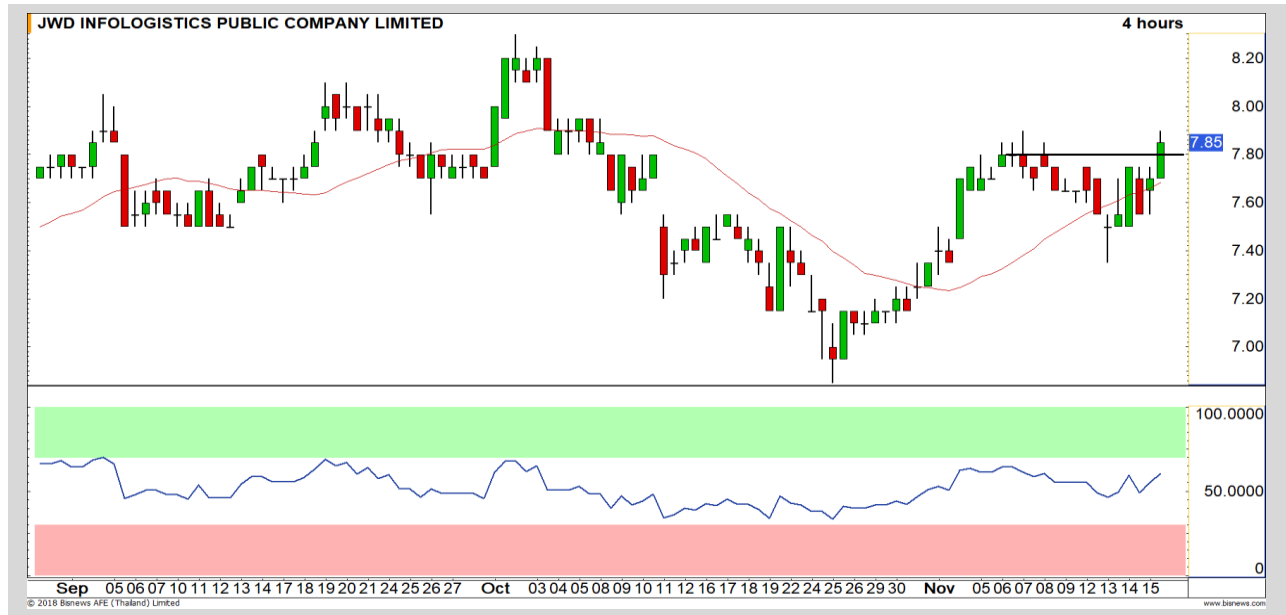

BCH

Support | 18.30
Resistance | 19.10/19.50
Stop loss | 18

คำแนะนำระยะสั้น (BUY)

ราคามี Momentum บวก จากการแตะ Low 18 บาทถึง 2 ครั้ง แต่ RSI กลับมี Bullish Divergence ฉะนั้นราคามีโอกาสฟื้นต่อ ผ่าน 19.10 บาทเปิด Upside



Swing Trading



Support | 49
Resistance | 51/51.50
Stop loss | 48

คำแนะนำระยะสั้น (BUY)

สัญญาณ RSI เข้าสู่ระดับ Oversold
ปกติมักจะเกิดการฟื้นตัวเกิดขึ้น
วงเป้าหมายรอบนี้ที่ 51/51.50 บาท

INTOUCH



Support | 19.70
Resistance | 20.40
Stop loss | 19.50

คำแนะนำระยะสั้น (BUY)

ราคาลงต่อเนื่อง 5 วันถึงระดับแนวรับ
รายเดือน ณ ระดับ 19.70 บาท ไม่หลุดต่ำกว่า
19.50 บาท เป็นโอกาสที่จะเกิด
Technical Rebound

COM7

BANPU



เทียบราคาก่อนหน้า

Close Price	%Change
17.50	-0.57%

(ข้อมูล ณ เวลา 17.00 น. ของวันก่อนหน้า)

ต้นทุน 17.60-17.70 บาท ยังรอซื้อคืน

แนวรับ		แนวต้าน	
17	16.50	17.80	18

ทำ SBL ไปในช่วงช่วงต้นทุน 17.60-17.70 บาท
ยังวางแนวซื้อคืนด้านแรก 17 บาท

เนื่องจากระดับราคาติดแนวต้านระยะสั้นจากแรง
กดดันของเส้นค่าเฉลี่ย และ Momentum บวกหดตัว

ปริมาณหุ้นที่ให้ยืมเพื่อขายชอร์ต

Stock	Available for borrowing (Share)
BANPU	10,149,200

(ข้อมูล ณ เวลา 9.00 น. ของวันก่อนหน้า)

ทะลุแนวต้าน 18 บาทตัดขาดทุน

สอบถามข้อมูลเพิ่มเติม กรุณาติดต่อ
ฝ่ายธุรกิจยืมและให้ยืมหลักทรัพย์

โทรศัพท์ : 02-658-9699

Email: sbl@fnস্যrus.com

COM7 : COM724C1904A



แนวรับ		แนวต้าน	
19.70	19.20	20.40	20.90

ราคาลงใกล้แนวรับ 19.20 -19.70 บาท และ Stochastic Oversold ประเมินราคามีโอกาส Technical Rebound แนะนำซื้อดักการตีกลับที่บริเวณดังกล่าว

หากราคาหลุดต่ำกว่า 19.00 บาท ตัดขาดทุน



สอบถามข้อมูลเพิ่มเติม
โทรศัพท์ 02-658-9915
Email: dw@fnsyrus.com
Line: @dw24

ตารางราคา
* ตารางราคาใช้เปรียบเทียบในการซื้อขายช่วง market open เท่านั้น ไม่รวมช่วง market call

Name	COM724C1904A	Implied Volatility	49.00%
Underlying	COM7	Delta	37.86%
Type	Call	Listing Date	07-Nov-2018
Strike	23.580	Last Trading Date	30-Apr-2019
Conversion Ratio	4.19000	Expire Date(Maturity Date)	06-May-2019
Moneyness	-15.61% OTM	outstanding (15-Nov-2018)	5,600

Underlying Bid*	DW Bid Price(THB) *				
	16-Nov-2018	19-Nov-2018	20-Nov-2018	21-Nov-2018	22-Nov-2018
20.30	0.38	0.38	0.38	0.37	0.37
20.20	0.37	0.37	0.37	0.36	0.36
20.10	0.36	0.36	0.36	0.35	0.35
20.00	0.36	0.35	0.35	0.35	0.34
19.90	0.35	0.34	0.34	0.34	0.33
19.80	0.34	0.33	0.33	0.33	0.33
19.70	0.33	0.32	0.32	0.32	0.32
19.60	0.32	0.31	0.31	0.31	0.31
19.50	0.31	0.31	0.30	0.30	0.30

TOP GAINER AND LOSER

5 TOP MAINBROAD GAINER

Rank	Stock	PClose	%Change	Support	Resistance	Trend (1 Week)	Technical View
1	HANA	35.50	6.77	34.75/34	36.25/37	Sideway	หากราคาทะลุ 37.00 บาท ภาพจะกลับเป็นบวก
2	CHO	1.45	6.62	1.34/1.39	1.48/1.51	Sideway Up	ราคายืนเหนือ 1.42 บาทภาพเริ่มเป็นบวก
3	AUCT	6.35	4.96	6.15/6	6.50/6.65	Sideway	มีโอกาสย่อตัวลงมาปิด GAP
4	JWD	7.85	3.97	7.65/7.45	8.10/8.30	Sideway	หากราคาทะลุ 8.30 บาท Upside จะเปิด
5	TACC	3.44	3.61	3.34/3.20	3.50/3.60	Sideway Down	ฟื้นตัวในแนวโน้มขาลง

5 TOP MAINBROAD LOSER

Rank	Stock	PClose	%Change	Support	Resistance	Trend (1 Week)	Technical View
1	MALEE	9.00	-20.35	9.50/9.70	8.50/8.30	Downtrend	Breakaway Gap ในแนวโน้มขาลง
2	ASAP	4.32	-20.00	4.20/4	4.50/4.70	Sideway Down	หากราคาหลุด 4.00 บาท Downside จะเปิด
3	ACAP	4.72	-13.39	4.62/4.50	4.80/4.92	Downtrend	ราคาทำ New Low เสี่ยงลงต่อ
4	ORI	6.45	-11.03	6.30/6.00	7.00/7.20	Sideway Down	ราคาทำ New Low ภาพยังไม่เป็นบวก
5	BJC	50.50	-9.82	50**/48	52.25/54.50	Sideway Down	มีโอกาสเกิด Technical Rebound ที่ฐาน 50 บาท

หมายเหตุประกอบการเลือก Top Gainer และ Top Loser

- ปริมาณการซื้อขายเฉลี่ย 5 วัน มากกว่า 10 ล้านบาท
- ไม่นับรวม DW และ Warrant
- ราคาหุ้นไม่ต่ำกว่า 1 บาท

** เนื่องจากหุ้นในกลุ่มนี้ส่วนใหญ่เป็นหุ้นที่ผันผวนแรงกว่าตลาด นักลงทุนควรใช้ความระมัดระวังเป็นพิเศษ **



Crude Oil (WTI)



Level 1 Level 2

Support	55	52
Resistance	59	63

ฟื้นตัวเป็นวันที่ 2

ราคาน้ำมัน WTI ฟื้นตัวต่อเนื่องเป็นวันที่ 2 แต่ยังเป็นลักษณะค่อยเป็นค่อยไป ไม่ได้เห็นแรงซ็อกกลับที่รุนแรง ดังนั้นประเมินได้ว่า การฟื้นตัวในรอบนี้น่าจะเป็นเพียงการฟื้นตัวสั้นๆ ความเสี่ยงการพักตัวลงในรอบหลักยังมีอยู่

Shipping Index



Level 1 Level 2

Support	1000	950
Resistance	1100	1300

Downside จำกัด

ดัชนีค่าระวางเรือ อยู่ในภาวะ Oversold โดยล่าสุดเข้าใกล้แนวรับสำคัญที่บริเวณ 1000 จุด ประเมินรอบสั้นมีโอกาสได้เห็นการเกิด Technical Rebound เกิดขึ้นได้

Gold Futures

ระยะสั้นราคาทองคำจะเกิดการกลับตัว เมื่อผ่าน 1217 ดอลลาร์

จากกราฟราย 30 นาที ราคาทองคำฟื้นตัวจ่อผ่าน 1217 ดอลลาร์ ซึ่งเป็นแนวสำคัญต่อการกำหนด Upside เพราะหากทะลุแนวนี้ได้ จะดึงรอบการฟื้นตัวต่อเนื่องได้ถึง 1220-1225 ดอลลาร์ และจะทำให้ทิศทางในภาพหลัก กลับมามีน้ำหนักเชิงบวก

คำแนะนำระยะสั้น GFZ18

- พอร์ตว่าง รอดูทิศทางผ่าน 1217 ดอลลาร์ได้ แนะนำเปิด Trading Long มีเป้าหมายปิดทำกำไรที่แนวต้าน 1225 ดอลลาร์ **หลุด 1210 จดตัดขาดทุน**

วันที่ 15 พ.ย. 2018
กองทุน SPDR คงการถือครองทองคำ
ที่ระดับ 761.16 ตัน



แนวรับ		แนวต้าน	
1210	1200	1220	1225

Contracts	Long	Short	Net	YTD
Institution	3933	4797	-864	-12587
Foreign	3716	1035	2681	-145
Local	5262	7079	-1817	12732

USD Futures

ผ่าน 33 บาท/ดอลลาร์ จะยืนยันรอบอ่อนค่าที่แข็งแกร่ง

ค่าเงินบาทกำลังจ่อแนวสำคัญ ณ ระดับ 33 บาท/ดอลลาร์สหรัฐ ซึ่งกรณีทะลุผ่าน จะยืนยันรอบอ่อนค่าต่อเนื่อง เป้าหมายสำคัญ 33.10 บาท/ดอลลาร์สหรัฐ

คำแนะนำระยะสั้น USDZ18

- พอร์ต Long ต้นทุน 33.00 บาท/ดอลลาร์ ยังคงถือรอทำกำไรที่ 33.20 – 33.30 บาท/ดอลลาร์ ตัดขาดทุนเมื่อค่าเงินบาทแข็งค่าเกินระดับ 32.80 บาท/ดอลลาร์



แนวรับ		แนวต้าน	
32.80	32.75	33.00	33.10

Market Summary & Theoretical Price

SET50 Index Futures

Series	Settle	Change	Vol. Contracts	Change	OI	Change	Days to Delivery	Theoretical			Div. Yield	Fund Rate	Basis	Premium Discount
								Theoretical	Lower	Upper				
S50X18	1085.5	-6.8	54	27	517	-18	13	1086.72	1086.43	1088.85	0.00	1.50%	-0.82	-1.22
S50Z18	1084.8	-14.6	171971	15729	276361	13312	41	1087.37	1086.45	1094.08	0.01	1.50%	-1.52	-2.57
S50F18	1086.2	-11.5	20	3	206	-11	75	1088.20	1086.52	1100.47	0.01	1.50%	-0.12	-2.00
S50H19	1081.7	-14.4	10315	2799	21743	415	132	1089.19	1086.24	1110.80	0.01	1.50%	-4.62	-7.49
S50M19	1078.0	-13.5	2650	390	7893	153	223	1084.53	1079.55	1121.03	0.02	1.50%	-8.32	-6.53
S50U19	1073.5	-13.5	651	196	4484	244	315	1075.44	1068.41	1127.01	0.03	1.50%	-12.82	-1.94

Gold Futures

Series	Settle	Change	Vol. Contracts	Change	OI	Change	Days to Delivery	Theoretical			Premium / Discount	Risk Free Rate
								Theoretical	Lower	Upper		
GFZ18	19060	190	51	47	2361	42	41	19053	19036	19170	7.48	1.50%
GFG19	19140	200	2	-44	568	10	103	19101	19061	19396	39.02	1.50%
GFJ19	19150	180	6	5	416	78	162	19147	19084	19611	2.90	1.50%

USD Futures

Series	Settle	Change	Days to Delivery	Theoretical	Basis
USDX18	32.92	-0.03	13	32.98	-0.03
USDZ18	32.97	-0.03	41	33.05	0.02
USDF18	32.85	-0.03	75	33.14	-0.10
USDH19	32.81	-0.06	132	33.29	-0.14

DISCLAIMER: รายงานฉบับนี้จัดทำโดยบริษัทหลักทรัพย์ ฟินันเซีย ไซรัส จำกัด (มหาชน) "บริษัท" ข้อมูลที่ปรากฏในรายงานฉบับนี้ถูกจัดทำขึ้นบนพื้นฐานของแหล่งข้อมูลที่เชื่อใจหรือเชื่อว่ามีความน่าเชื่อถือ และรับรองความถูกต้องหรือมีความถูกต้อง อย่างไรก็ตามบริษัทไม่รับ/ครบถ้วนของข้อมูลดังกล่าว ข้อมูลและความเห็นที่ปรากฏอยู่ในรายงานฉบับนี้อาจมีการเปลี่ยนแปลง แก้ไข หรือเพิ่มเติมได้ตลอดเวลาโดยไม่ต้องแจ้งให้ทราบล่วงหน้า บริษัทไม่มีความประสงค์ที่จะชักจูงหรือชี้ชวนให้ผู้ลงทุน ลงทุนซื้อหรือขายหลักทรัพย์ตามที่ปรากฏในรายงานฉบับนี้ รวมทั้งบริษัทไม่ได้รับประกันผลตอบแทนหรือราคาของหลักทรัพย์ตามข้อมูลที่ปรากฏแต่อย่างใด บริษัทจึงไม่รับผิดชอบต่อความเสียหายใดๆ ที่เกิดขึ้นจากการนำข้อมูลหรือความเห็นในรายงานฉบับนี้ไปใช้ไม่ว่ากรณีใดๆก็ตาม ผู้ลงทุนควรศึกษาข้อมูลและใช้ดุลยพินิจอย่างรอบคอบในการตัดสินใจลงทุน

บริษัทขอสงวนลิขสิทธิ์ในข้อมูลและความเห็นที่ปรากฏอยู่ในรายงานฉบับนี้ ห้ามมิให้ผู้ใดนำข้อมูลและความเห็นในรายงานฉบับนี้ไปใช้ประโยชน์ คัดลอก ตัดแปลง ทำซ้ำ นำออกแสดงหรือเผยแพร่ต่อสาธารณชนไม่ว่าทั้งหมดหรือบางส่วน โดยไม่ได้รับอนุญาตเป็นลายลักษณ์อักษรจากบริษัทล่วงหน้า การลงทุนในหลักทรัพย์มีความเสี่ยง ผู้ลงทุนควรศึกษาข้อมูลและพิจารณาอย่างรอบคอบก่อนการตัดสินใจลงทุน

บริษัทหลักทรัพย์ ฟินันเซีย ไซรัส จำกัด (มหาชน) อาจเป็นผู้ดูแลสภาพคล่อง (Market Maker) และผู้ออกใบสำคัญแสดงสิทธิอนุพันธ์ (Derivative Warrants) บนหลักทรัพย์ที่ปรากฏอยู่ในรายงานฉบับนี้ โดยบริษัท อาจจัดทำทวีเคาระห์ของหลักทรัพย์อ้างอิงดังกล่าวนี้ ดังนั้น นักลงทุนควรศึกษารายละเอียดในหนังสือชี้ชวนของใบสำคัญแสดงสิทธิอนุพันธ์ดังกล่าวก่อนตัดสินใจลงทุน