



SET INDEX

ภาพรวมรอบเช้าแกว่งออกข้างแบบ
จำกัดแนวต้าน

เมื่อวานทำ Low ใกล้เคียง 1758 จุด แต่ไม่หลุดแนวเสี่ยงดังกล่าว ฉะนั้นภาพรายสัปดาห์เรายังยืนกรอบพื้นที่เป้าหมาย 1785-1795 จุด โดยระหว่างทางอาจมีติดแนวต้านย่อย เช่น 1775-1780 จุดได้บ้าง แต่จะไม่เปิดความเสี่ยงตราบที่ไม่หลุด 1758 จุด

ส่วนภาพรวมรอบเช้านี้ประเมินแกว่งออกข้าง แนวต้านยังติด 1769 จุด ดีสุดยังไม่เกิน 1774 จุด แรงเหวี่ยงรายชม. ไม่น่าจะมากเช่นภาพเมื่อวาน แนวรับ 1760 จุดน่าจะรองรับได้แข็งแกร่ง

| | | |
|---------|--------|-------|
| แนวรับ | 1760** | 1758* |
| แนวต้าน | 1769** | 1774* |

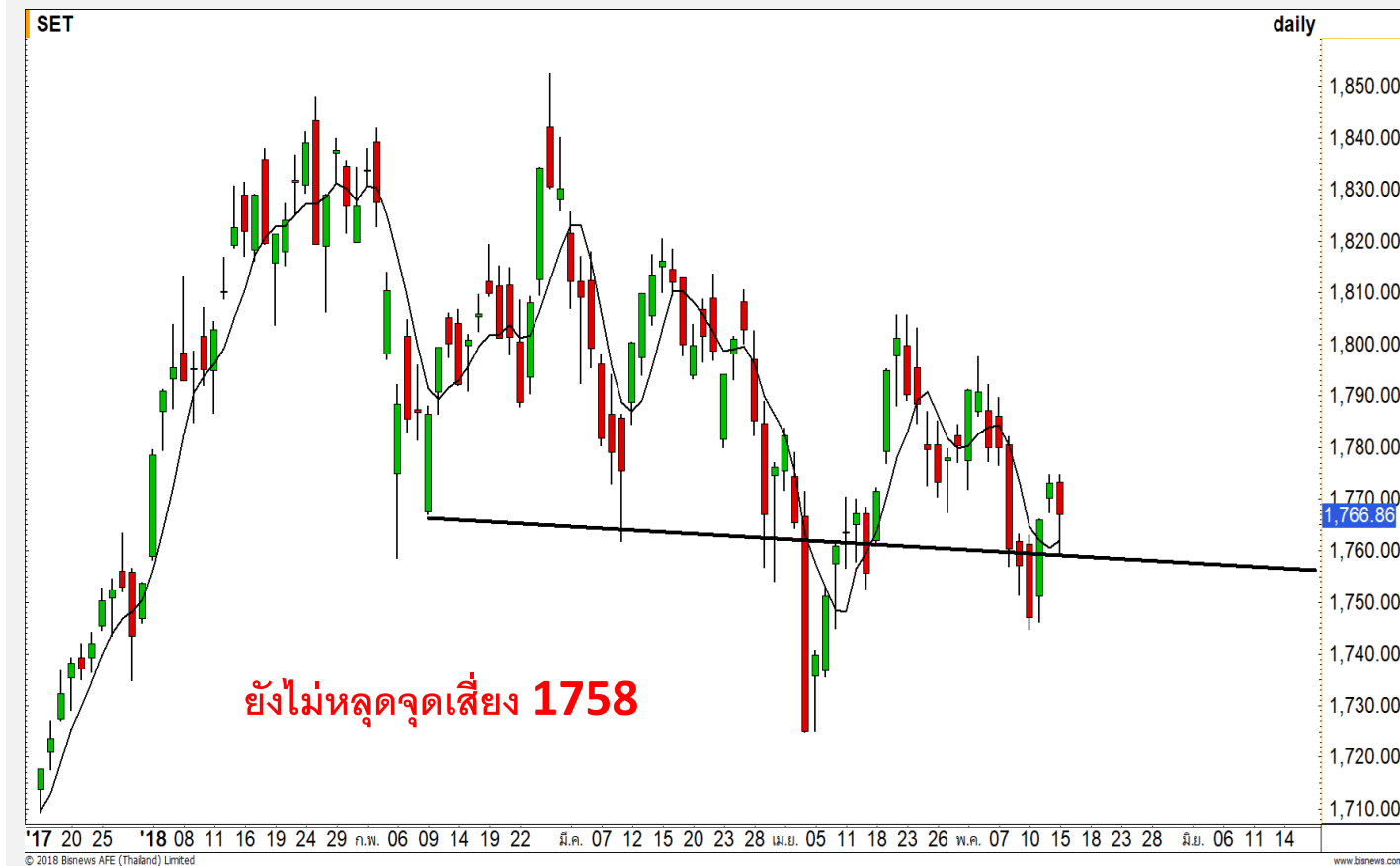

Technical Review:

- S50M18: เช้านี้ยังติดแนวต้านแรก 1173 จุด แต่แรงเหวี่ยงราย ชม. ไม่น่าหลุดแนวรับ 1165 จุด
- Momentum Trading : QH , PTG
- Swing Trading : CENTEL , DTAC

SET50 Index Futures

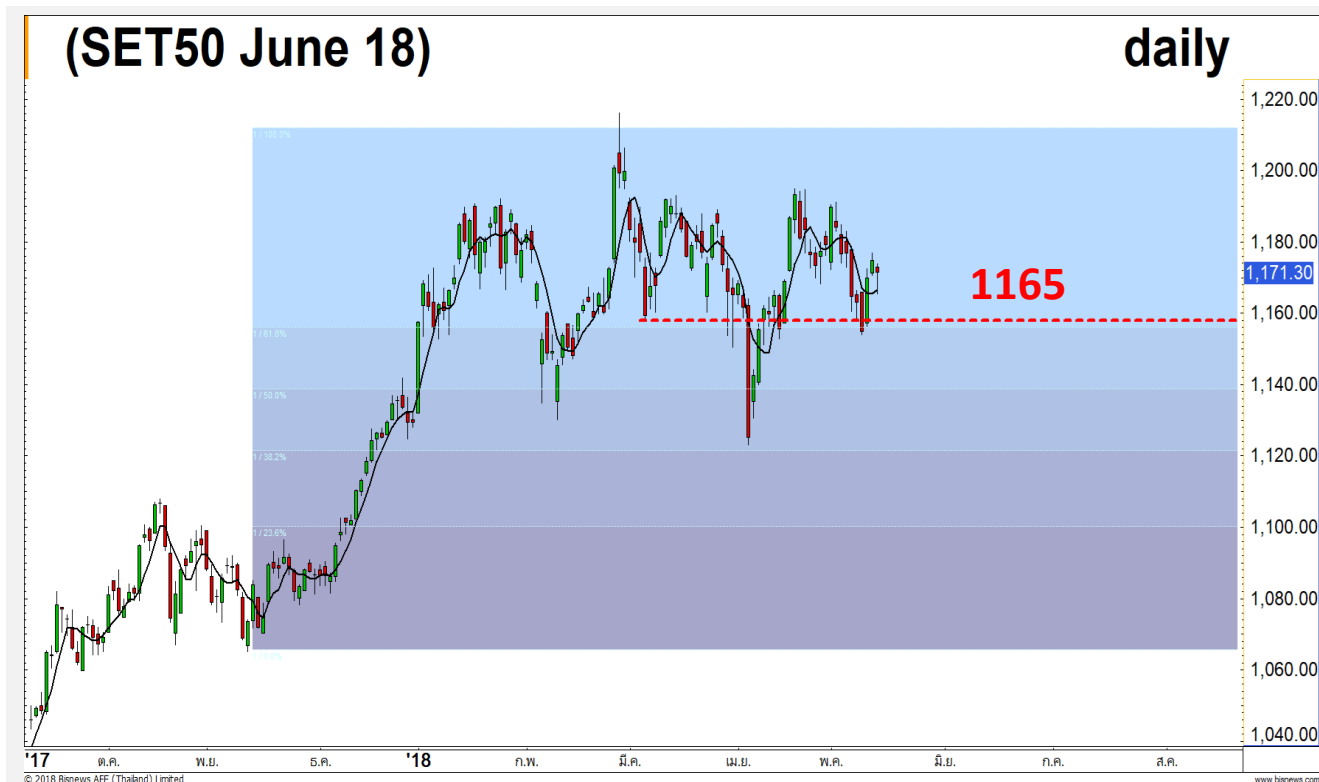

**รอบเข้ายังติดแนวต้าน 1173 จุด
มีแรงเหวี่ยงใน ชม. แต่จะยืนเหนือ 1165 จุด**

15 พ.ค. 61 นักลงทุนต่างชาติกลับมา Short สุทธิ 1,273 สัญญา ส่วนหนึ่งเป็นการปิดสถานะ Long ในช่วงก่อนหน้า (ขณะที่ Long สุทธิใน Single Stock Futures 3,177 สัญญา)

รอบเข้าคาดยังไม่พ้นแนวต้าน 1173 จุด และมีโอกาสเกิดแรงเหวี่ยงราย ชม. แต่คาดว่าจะไม่ทำ Lower Low หลุด 1165 จุด

เพราะเรายังประเมินว่าภาพระยะสัปดาห์มีทิศทางขึ้นเป็นหลัก เป้าหมายรอดทดสอบ 1180-1190 จุด และด่านถัดไปที่ 1195 จุด ตามการฟอร์มตัวที่เรียกว่า Inverse Head & Shoulders

กลยุทธ์ S50M18 (Trading Long)

- พอร์ตถือ Long ต้นทุนรอบเข้าเมื่อวาน 1168-1172 จุด และช่วงย่อในกรอบบายแตะ 1165 จุด ถือรอระยะดีดปิดทำกำไรตามลำดับต้นทุน โดยมีแนวต้านแรกช่วง 1175-1177 จุด **ปิดหลุด 1168 จุดตัดขาดทุน**
- พอร์ตว่างแฉะรอเปิด Long ที่แนวรับ 1165-1168 จุด **หลุด 1165 จุดตัดขาดทุนและเปิด Short ตาม**

| แนวรับ | | แนวต้าน | |
|--------|--|---------|--|
|--------|--|---------|--|

| | | | |
|--------|-------|--------|-------|
| 1168** | 1165* | 1173** | 1177* |
|--------|-------|--------|-------|

| Contracts | Long | Short | Net | YTD |
|-------------|-------|-------|-------|--------|
| Institution | 29001 | 31501 | -2500 | 10741 |
| Foreign | 18350 | 19623 | -1273 | -18642 |
| Local | 75680 | 71907 | 3773 | 7901 |



SET50 Index Options

คำแนะนำ : Wait and See

กลยุทธ์ : -
 ขาดทุนสูงสุด : -
 กำไรสูงสุดทางทฤษฎี : -
 เป้าหมายการทำกำไร : -
 จุดคุ้มทุน(เมื่อหมดอายุ) : -

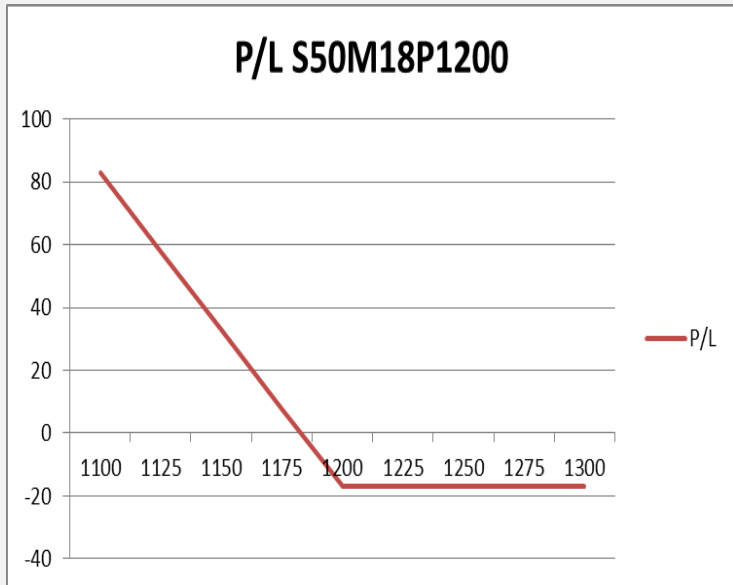

| SET50 Index | Long S50H18P1150 | Cost | Profit/Loss |
|-------------|------------------|------|-------------|
| 1100 | 100 | 17.1 | 82.9 |
| 1125 | 75 | 17.1 | 57.9 |
| 1150 | 50 | 17.1 | 32.9 |
| 1175 | 25 | 17.1 | 7.9 |
| 1200 | 0 | 17.1 | -17.1 |
| 1225 | -25 | 17.1 | -17.1 |
| 1250 | -50 | 17.1 | -17.1 |
| 1275 | -75 | 17.1 | -17.1 |
| 1300 | -100 | 17.1 | -17.1 |

| | | Price | Change | Vol. | Open Interest | Intrinsic Value | Time Value | Break Even | All-in-Premium | Implied Volatility | Effective Gearing |
|-------------|-------------|-------|--------|------|---------------|-----------------|------------|------------|----------------|--------------------|-------------------|
| Call Option | S50M18C1150 | 39.80 | 3.80 | 91 | 977 | 22.57 | 17.23 | 1189.80 | 0.01 | 15.74% | 19.45 |
| | S50M18C1175 | 23.50 | 0.20 | 800 | 4,077 | 0.00 | 23.50 | 1198.50 | 0.02 | 14.39% | 25.37 |
| | S50M18C1200 | 13.70 | 0.70 | 687 | 5,290 | 0.00 | 13.70 | 1213.70 | 0.04 | 14.61% | 29.84 |
| | S50M18C1225 | 7.50 | 0.20 | 306 | 5,162 | 0.00 | 7.50 | 1232.50 | 0.05 | 14.88% | 34.25 |
| | S50M18C1250 | 4.50 | 0.40 | 618 | 13,807 | 0.00 | 4.50 | 1254.50 | 0.07 | 15.87% | 36.16 |
| Put Option | S50M18P1150 | 13.60 | -2.00 | 367 | 3,942 | 0.00 | 13.60 | 1136.40 | -0.03 | 14.74% | -28.54 |
| | S50M18P1175 | 22.70 | -5.20 | 449 | 2,775 | 2.43 | 20.27 | 1152.30 | -0.02 | 13.74% | -25.42 |
| | S50M18P1200 | 38.00 | -4.50 | 202 | 1,404 | 27.43 | 10.57 | 1162.00 | -0.01 | 14.00% | -20.32 |
| | S50M18P1225 | 57.50 | -6.40 | 1 | 361 | 52.43 | 5.07 | 1167.50 | 0.00 | 14.74% | -15.97 |
| | S50M18P1250 | 80.50 | -7.90 | | 280 | 77.43 | 3.07 | 1169.50 | 0.00 | 16.81% | -12.33 |

Health Care Services

| | Level 1 | Level 2 |
|-------------------|---------|---------|
| Support | 5780 | 5720 |
| Resistance | 5900 | 5960 |

ติดแนวต้านที่ 5960 จุด

กลับตัวขึ้นมารูปแบบ V-Shape จึงคาดว่าจะไม่ผ่านแนวต้านที่ 5960 จุด และจะแกว่งตัว Sideway ออกด้านข้าง เพื่อลดความร้อนแรงก่อน

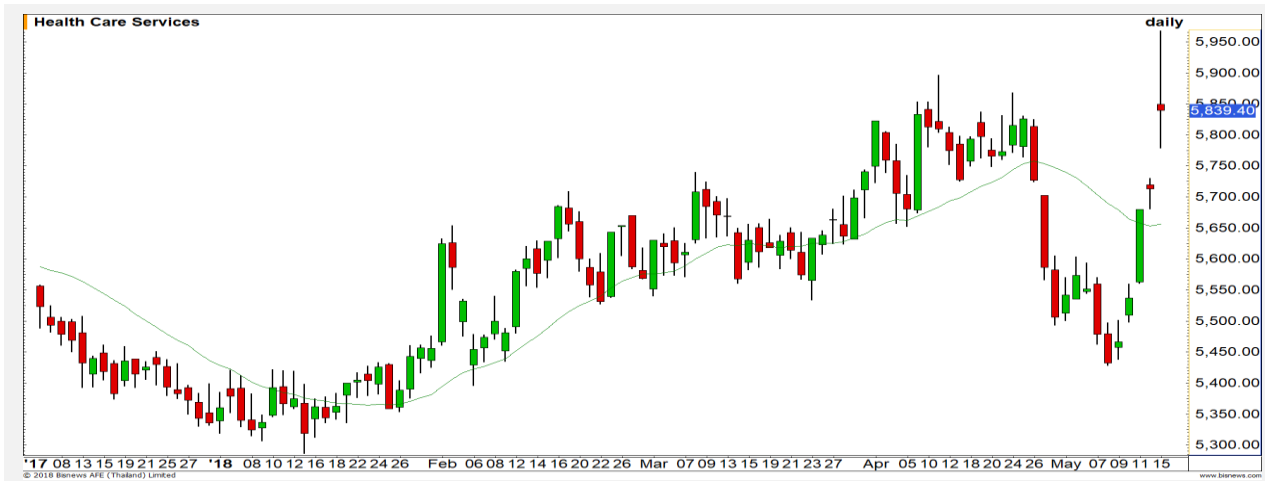

Food and Beverage

| | Level 1 | Level 2 |
|-------------------|---------|---------|
| Support | 12300 | 12200 |
| Resistance | 12500 | 12600 |

ฟื้นตัวกลับจากเขต Oversold

ดัชนีแตะเขต Oversold ไปแล้วและเริ่มฟื้นตัวกลับ จึงคาดว่ามีโอกาสเป็นสัญญาณการกลับตัวในภาพหลักได้



Top Most Active

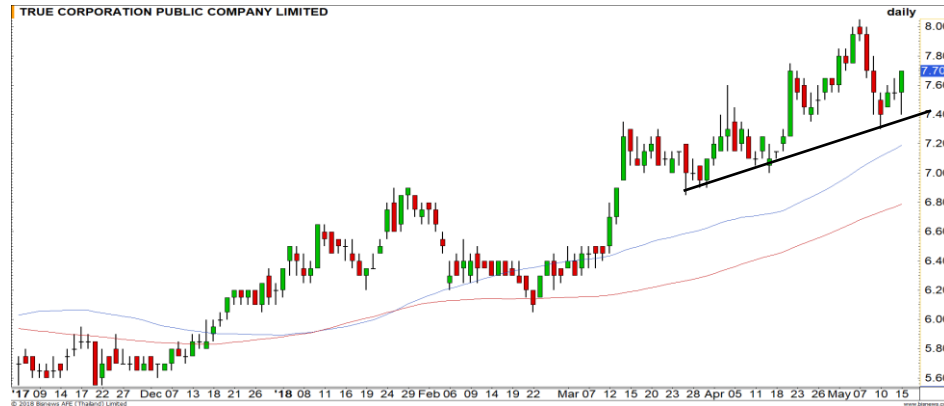

Support 7.55 7.40 Resistance 7.80 8.00

TRUE (DAY): กลับมาปรับตัวขึ้นต่อตามแนวโน้มหลักที่เป็นเชิงบวก โมเมนตัมช่วงนี้แข็งแกร่ง มีโอกาสได้เห็นการแตะระดับ 8 บาท

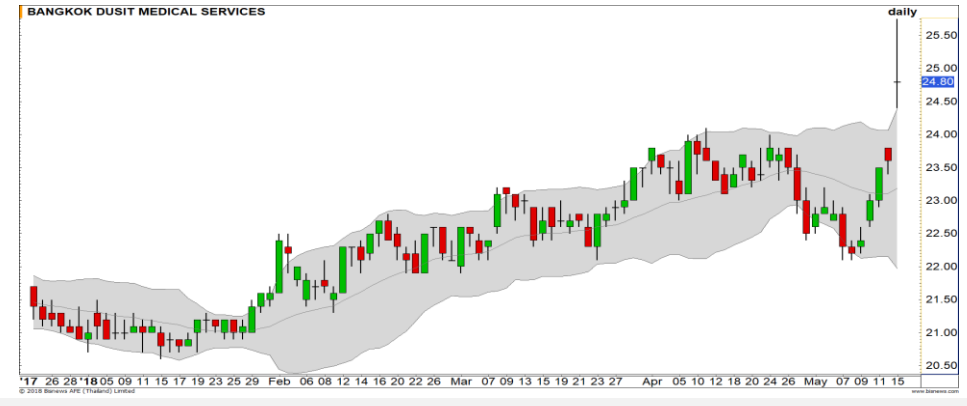

Support 24.40 23.80 Resistance 25 25.75

BDMS (DAY): ถึงแม้ทิศทางโดยรวมของราคาจะเป็นบวก แต่ในระยะสั้นอาจได้ย่อตัวปิด Gap ที่บริเวณ 23.80 บาท ก่อน



Support 20.70 20.10 Resistance 21.50 22.10

BANPU (DAY): อยู่ในรอบของการปรับตัวขึ้นตามรูปแบบ Inverse H&S หลังจากเมื่อวานนี้สามารถทะลุแนวต้านเส้น Neckline ขึ้นมาได้



Support 11 10.60 Resistance 11.30 11.60

LH (DAY): หากราคาสามารถขึ้นผ่านแนวต้าน 11.30 บาทได้ ก็จะเป็นการตอกย้ำทิศทางเชิงบวก เปิด Upside เพื่อขึ้นต่อ

Momentum Trading

HO

Support | 3.14
Resistance | 3.28/3.40
Stop loss | 3.08

คำแนะนำระยะสั้น (BUY)

ตามต่อ ยังกู้ในกรอบของการ Breakout สร้าง High ใหม่ของราคา เรายอมเป้าหมายหลักของการขึ้นรอบนี้ที่บริเวณ High เดิม 3.40 บาท

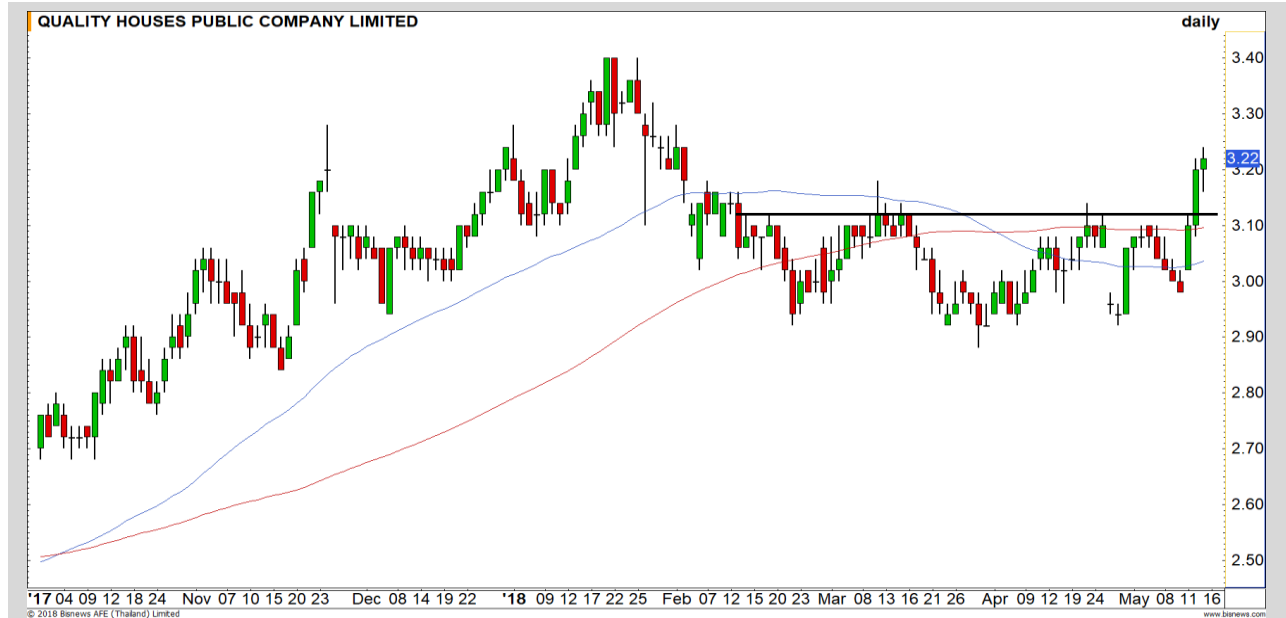

PTG

Support | 19.10
Resistance | 20.20
Stop loss | 18.60

คำแนะนำระยะสั้น (BUY)

Breakout ผ่านแนวต้านย่อยที่ 19 บาท ขึ้นมาได้เป็นสัญญาณบวก คาดการณ์การปรับตัวขึ้นต่อเพื่อทดสอบแนวต้านถัดไปที่ 20.20 บาท



Swing Trading

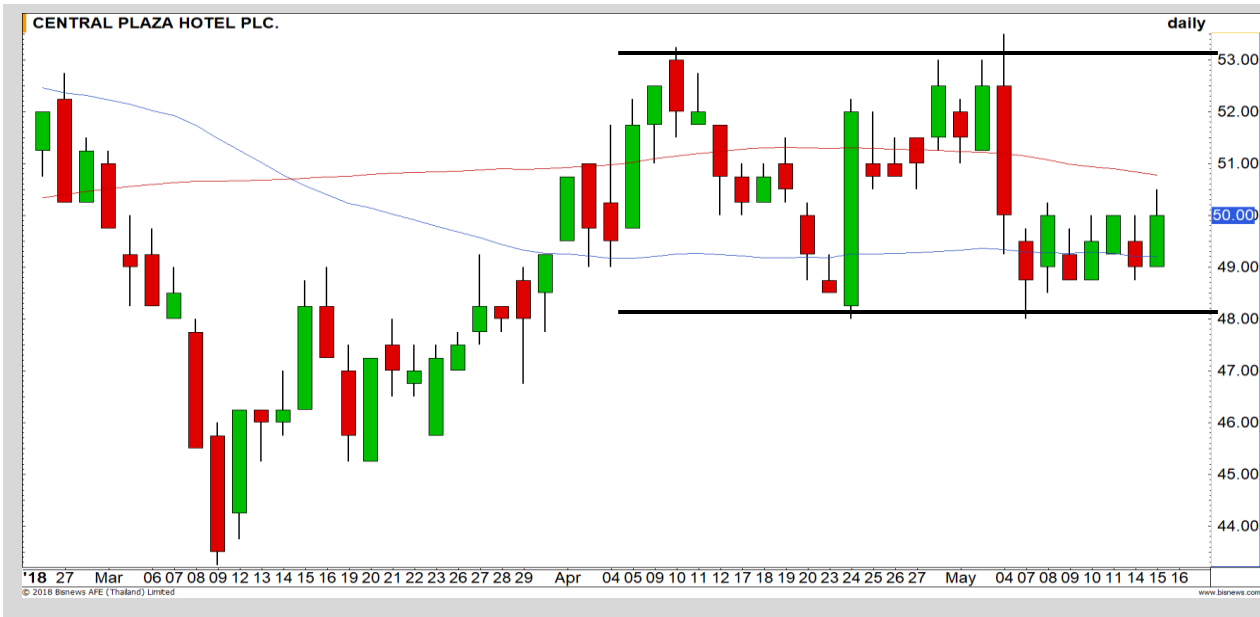

| | |
|-------------------|-------|
| Support | 48.75 |
| Resistance | 53 |
| Stop loss | 47.75 |

คำแนะนำระยะสั้น (BUY)

เห็นการสร้างฐานของราคาเหนือแนวรับ 48 บาท ซึ่งเป็นบริเวณโซนด้านล่างของกรอบการแกว่งตัว ทำให้มองว่าในรอบสั้นราคามีโอกาสปรับตัวกลับเพื่อแกว่งขึ้นหาแนวต้าน 53 บาทอีกครั้ง

CENTTEL



| | |
|-------------------|-------|
| Support | 44-45 |
| Resistance | 49-50 |
| Stop loss | 43 |

คำแนะนำระยะสั้น (BUY)

ปรับตัวลงมาใกล้แนวรับกรอบหลักที่บริเวณ 44-45 บาทแล้ว ประเมินว่าที่แนวรับดังกล่าวมีโอกาสเกิดแรงซื้อกลับ

DTAC

COM7



เทียบราคาก่อนหน้า

| Close Price | %Change |
|-------------|---------|
| 19.70 | - |

(ข้อมูล ณ เวลา 17.00 น. ของวันก่อนหน้า)

ยังรอระยะตั้งคืนในราย ชม.

ทำ SBL ช่วงแนวต้าน 20.30 บาท

| แนวรับ | | แนวต้าน | |
|--------|-------|---------|-------|
| 19.50 | 18.50 | 20.30 | 20.80 |

เมื่อวานแกว่งแคบ ฉะนั้นยังรอระยะติดตัวราย ชม. เข้าหาแนวต้าน 20.20-20.30 บาท เพื่อทำ SBL เนื่องจากประเมินว่าทิศทางราคายังไม่น่าจะมีการทำ Higher High โดยมีจุดรอซื้อคืนช่วงย่อสู่แนวรับ 19.50 บาท

ปริมาณหุ้นที่ให้ยืมเพื่อขายชอร์ต

| Stock | Available for borrowing (Share) |
|-------|---------------------------------|
| COM7 | 1,324,000 |

(ข้อมูล ณ เวลา 9.00 น. ของวันก่อนหน้า)

ทะลุแนวต้าน 20.30 บาท ไม่แนะนำทำ SBL

สอบถามข้อมูลเพิ่มเติม กรุณาติดต่อ ฝ่ายธุรกิจยืมและให้ยืมหลักทรัพย์

โทรศัพท์ : 02-658-9699

Email: sbl@fnsyrus.com

BCP : BCP24C1808A



| แนวรับ | | แนวต้าน | |
|--------|-------|---------|-------|
| 35 | 34.50 | 35.75 | 36.75 |

สำหรับนักลงทุนที่รับความเสี่ยงที่สูง ราคายังคงอยู่ในรอบของ Bullish divergence กับ RSI ทำให้ระยะสั้นรอบยังมองว่าราคามีโอกาสฟื้นตัวขึ้น เพื่อปิด Gap ที่ระดับ 35.75 บาท เป็นด่านแรก ถัดไปที่ 36.75 บาท



สอบถามข้อมูลเพิ่มเติม
โทรศัพท์ 02-658-9915
Email: dw@fnsyrus.com
Line: @dw24

ตารางราคา

* ตารางราคาใช้เปรียบเทียบในการซื้อขายช่วง market open เท่านั้น ไม่รวมช่วง market call

| | | | |
|-------------------------|-------------|-----------------------------------|-------------|
| Name | BCP24C1808A | Implied Volatility | 44.00% |
| Underlying | BCP | Delta | 4.86% |
| Type | Call | Listing Date | 30-Oct-2017 |
| Strike | 54.052 | Last Trading Date | 31-Aug-2018 |
| Conversion Ratio | 8.28569 | Expire Date(Maturity Date) | 06-Sep-2018 |
| Moneyess | -54.43% OTM | outstanding (14-May-2018) | 437,000 |

| Underlying Bid* | DW Bid Price(THB) * | | | | |
|-----------------|---------------------|-------------|-------------|-------------|-------------|
| | 16-May-2018 | 17-May-2018 | 18-May-2018 | 21-May-2018 | 22-May-2018 |
| 36.00 | 0.02 | 0.02 | 0.02 | 0.02 | 0.02 |
| 35.75 | 0.02 | 0.02 | 0.02 | 0.02 | 0.02 |
| 35.50 | 0.02 | 0.02 | 0.02 | 0.02 | 0.02 |
| 35.25 | 0.02 | 0.02 | 0.02 | 0.02 | 0.02 |
| 35.00 | 0.02 | 0.02 | 0.02 | 0.02 | 0.02 |
| 34.75 | 0.02 | 0.02 | 0.02 | 0.01 | 0.01 |
| 34.50 | 0.02 | 0.02 | 0.01 | 0.01 | 0.01 |
| 34.25 | 0.01 | 0.01 | 0.01 | 0.01 | 0.01 |
| 34.00 | 0.01 | 0.01 | 0.01 | 0.01 | 0.01 |

TOP GAINER AND LOSER

5 TOP MAINBROAD GAINER

| Rank | Stock | PClose | %Change | Support | Resistance | Trend (1 Week) | Technical View |
|------|-------|--------|---------|-------------|-------------|----------------|---|
| 1 | BEC | 10.10 | +11.60 | 9.70/9.30 | 10.40/10.80 | Downtrend | แนวโน้มหลักยังคงเป็นขาลง |
| 2 | SAPPE | 26.00 | +7.44 | 25.50/24.60 | 26.80/28 | Uptrend | อาจมีชะลอการขึ้นสั้นๆ |
| 3 | HTECH | 7.30 | +7.35 | 7.15/6.90 | 7.50/8 | Sideway | รอผ่านแนวต้าน 7.50 บาทเพื่อตั้งภาพบวกเข้ามา |
| 4 | DTC | 11.90 | +7.21 | 11.60/11.10 | 12.40/13 | Uptrend | โมเมนตัมรอบสั้นแข็งแกร่ง |
| 5 | CPF | 25.00 | +6.38 | 24.60/23.90 | 26/27 | Sideway Up | เกิดรูปแบบ Double Bottom |

5 TOP MAINBROAD LOSER

| Rank | Stock | PClose | %Change | Support | Resistance | Trend (1 Week) | Technical View |
|------|-------|--------|---------|-------------|-------------|----------------|---|
| 1 | ICHI | 5.85 | -19.31 | 5.50/5.20 | 6/6.30 | Downtrend | ภาวะ Panic Sell |
| 2 | SAWAD | 43.75 | -6.42 | 41.75/40 | 45.75/46.25 | Downtrend | เริ่มเห็นแรงซื้อกลับ มีโอกาสตั้งปิด Gap 46.25 บาท |
| 3 | WORK | 52.00 | -6.31 | 50/48 | 54.50/60 | Downtrend | หา Low ใหม่ต่อเนื่อง |
| 4 | BCH | 16.60 | -6.21 | 16.50/16.10 | 17/17.50 | Uptrend | ทิศทางหลักยังดูดี |
| 5 | BWG | 1.25 | -4.58 | 1.23/1.20 | 1.28/1.30 | Downtrend | มีโอกาสหลุด 1.23 บาท |

หมายเหตุประกอบการเลือก Top Gainer และ Top Loser

- ปริมาณการซื้อขายเฉลี่ย 5 วัน มากกว่า 10 ล้านบาท
- ไม่นับรวม DW และ Warrant
- ราคาหุ้นไม่ต่ำกว่า 1 บาท

** เนื่องจากหุ้นในกลุ่มนี้ส่วนใหญ่เป็นหุ้นที่ผันผวนแรงกว่าตลาด นักลงทุนควรใช้ความระมัดระวังเป็นพิเศษ **



WTI Oil

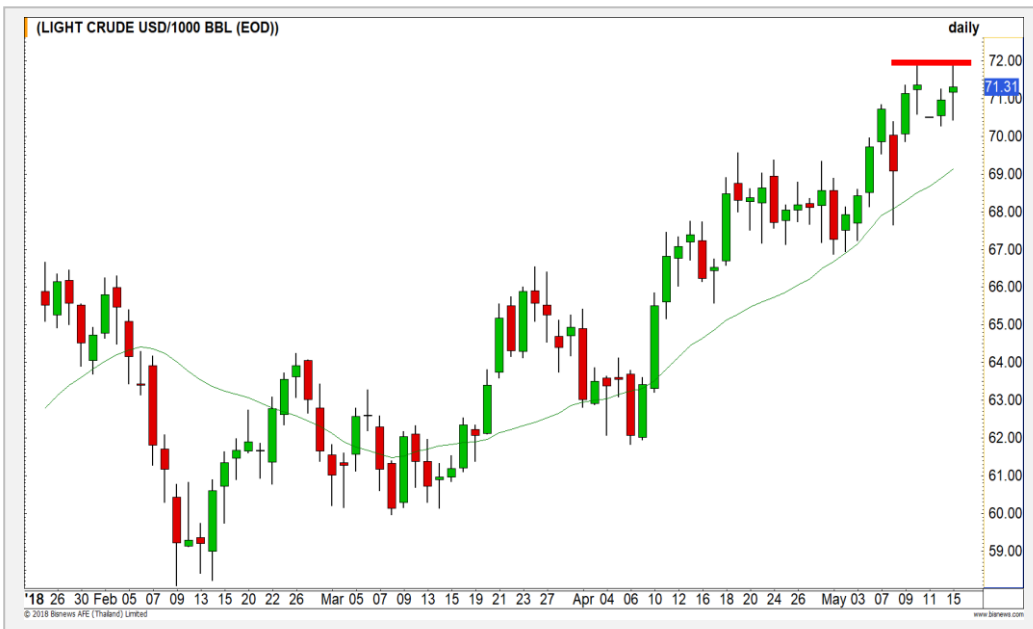

| | Level 1 | Level 2 |
|-------------------|---------|---------|
| Support | 70.60 | 70.00 |
| Resistance | 72.00 | 72.30 |

ตัวเลขสต็อกน้ำมันที่เพิ่มขึ้นเป็นปัจจัยกดดัน

เมื่อคืนนี้ราคาน้ำมันขึ้นทดสอบแนวต้านเดิมที่ 72 ดอลลาร์อีกครั้ง ก่อนเกิดแรงขายหลังตัวเลขยอดสต็อกน้ำมันรายสัปดาห์จาก API ออกมามากขึ้นกว่าที่นักวิเคราะห์คาดการณ์เป็นปัจจัยกดดัน วันนี้ให้นำหนักกับการอ่อนตัวลง

Sugar



| | Level 1 | Level 2 |
|-------------------|---------|---------|
| Support | 11.20 | 11.00 |
| Resistance | 12.00 | 12.40 |

ยก Low สูงขึ้นเป็นสัญญาณบวก

ราคาน้ำตาลทำ Low ล่าสุดที่บริเวณ 11.20 เซนต์ สูงกว่า Low ก่อนหน้าที่ 10.70 เซนต์ มองเป็นสัญญาณบวก ประเมินว่าราคาน้ำตาลมีโอกาสกลับตัวขึ้นได้

Gold Futures

หลุดกรอบหลัก แนวโน้มเปลี่ยนเป็นขาลง

จากภาพรายวันราคาทองคำหลุดแนวรับกรอบหลักที่ 1307 ดอลลาร์ หลังอัตราดอกเบี้ยของพันธบัตรรัฐบาลสหรัฐปรับตัวขึ้นเหนือระดับ 3 % อีกครั้ง ทางเทคนิคการหลุดกรอบนี้ลงมาเปลี่ยนภาพระยะกลางให้กลายเป็นขาลง ดังนั้นแนะนำให้หลีกเลี่ยงการลงทุน

คำแนะนำระยะสั้น GFM18

- Wait and See

15 พ.ค. 2018

กองทุน SPDR คงการถือครองทองคำ
ที่ระดับ 856.17 ตัน



| แนวรับ | | แนวต้าน | |
|--------|------|---------|------|
| 1288 | 1280 | 1297 | 1305 |

| Contracts | Long | Short | Net | YTD |
|-------------|------|-------|-------|-------|
| Institution | 2706 | 3039 | -333 | -4402 |
| Foreign | 2849 | 6938 | -4089 | 13121 |
| Local | 7446 | 3024 | 4422 | -8719 |

USD Futures

เมื่อคืนค่าเงินบาทตะเป่าหมายการอ่อนค่าที่
32 บาท/ดอลลาร์สหรัฐ

หลังค่าเงินบาทตะเป่าหมายการแข็งค่าใกล้เคียง 31.75 บาท/ดอลลาร์สหรัฐ เมื่อคืนอ่อนค่าในอัตราเร่งไปสู่ เป้าหมาย 32 บาท/ดอลลาร์สหรัฐ ยังไม่น่าจะเกินแนวอ่อนค่าเมื่อ 10 พ.ค. ที่ผ่านมา ณ ระดับ 32.23 บาท/ดอลลาร์สหรัฐ

คำแนะนำระยะสั้น USDM18

- พอร์ตว่าง Wait & See

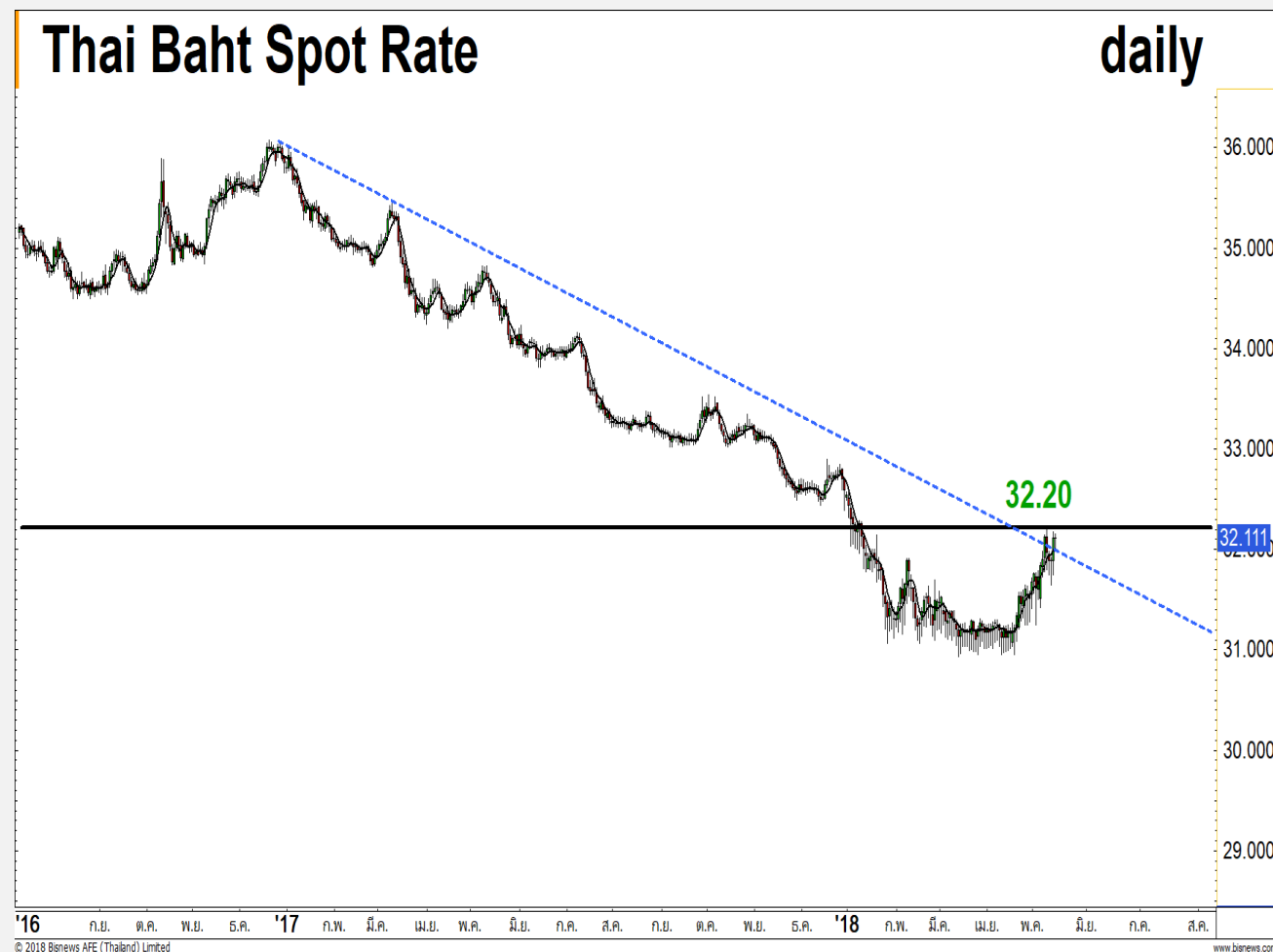

| แนวรับ | | แนวต้าน | |
|--------|-------|---------|-------|
| 31.90* | 31.80 | 32.20 | 32.30 |

Market Summary & Theoretical Price

SET50 Index Futures

| Series | Settle | Change | Vol. Contracts | Change | OI | Change | Days to Delivery | Theoretical | | | Div. Yield | Fund Rate | Basis | Premium Discount |
|--------|--------|--------|----------------|--------|--------|--------|------------------|-------------|---------|---------|------------|-----------|-------|------------------|
| | | | | | | | | Theoretical | Lower | Upper | | | | |
| S50K18 | 1172.0 | -3.0 | 16 | -14 | 237 | 6 | 15 | 1169.23 | 1168.87 | 1171.87 | 0.00 | 0.02 | 3.44 | 2.77 |
| S50M18 | 1171.3 | -3.4 | 114949 | 29248 | 304256 | -1326 | 44 | 1170.66 | 1169.60 | 1178.41 | 0.00 | 0.02 | 2.74 | 0.64 |
| S50N18 | 1172.5 | -3.5 | 82 | 54 | 672 | 15 | 72 | 1167.82 | 1166.09 | 1180.50 | 0.02 | 0.02 | 3.94 | 4.68 |
| S50U18 | 1167.0 | -3.4 | 6481 | 588 | 20873 | -394 | 135 | 1159.14 | 1155.90 | 1182.91 | 0.04 | 0.02 | -1.56 | 7.86 |
| S50Z18 | 1170.5 | -3.7 | 1229 | 323 | 6383 | 17 | 226 | 1137.38 | 1131.95 | 1177.17 | 0.06 | 0.02 | 1.94 | 33.12 |
| S50H19 | 1168.2 | -3.4 | 274 | 132 | 3174 | 63 | 317 | 1094.78 | 1087.17 | 1150.60 | 0.09 | 0.02 | -0.36 | 73.42 |

Gold Futures

| Series | Settle | Change | Vol. Contracts | Change | OI | Change | Days to Delivery | Theoretical | | | Premium / Discount | Risk Free Rate |
|--------|--------|--------|----------------|--------|------|--------|------------------|-------------|-------|-------|--------------------|----------------|
| | | | | | | | | Theoretical | Lower | Upper | | |
| GFM18 | 19920 | -80 | 637 | 617 | 1408 | 96 | 44 | 19804 | 19786 | 19935 | 115.68 | 0.02 |
| GFQ18 | 19950 | -90 | 312 | 307 | 720 | 6 | 107 | 19856 | 19812 | 20174 | 94.50 | 0.02 |
| GFV18 | 20000 | -80 | 49 | 46 | 232 | -8 | 168 | 19905 | 19837 | 20406 | 94.94 | 0.02 |

USD Futures

| Series | Settle | Change | Days to Delivery | Theoretical | Basis |
|--------|--------|--------|------------------|-------------|-------|
| USDK18 | 31.61 | 0.00 | 15 | 32.16 | -0.51 |
| USDM18 | 31.91 | 0.11 | 44 | 32.23 | -0.21 |
| USDN18 | 31.90 | 0.13 | 72 | 32.30 | -0.22 |
| USDU18 | 31.83 | 0.14 | 135 | 32.47 | -0.29 |

DISCLAIMER: รายงานฉบับนี้จัดทำโดยบริษัทหลักทรัพย์ ฟินันเซีย ไซรัส จำกัด (มหาชน) "บริษัท" ข้อมูลที่ปรากฏในรายงานฉบับนี้ถูกจัดทำขึ้นบนพื้นฐานของแหล่งข้อมูลที่เราเชื่อหรือคาดว่าจะมีความน่าเชื่อถือ และหรือมีความถูกต้อง อย่างไรก็ตามบริษัทไม่รับรองความถูกต้อง/ครบถ้วนของข้อมูลดังกล่าว ข้อมูลและความเห็นที่ปรากฏอยู่ในรายงานฉบับนี้อาจมีการเปลี่ยนแปลง แก้ไข หรือเพิ่มเติมได้ตลอดเวลาโดยไม่ต้องแจ้งให้ทราบล่วงหน้า บริษัทไม่มีความประสงค์ที่จะชักจูงหรือชี้ชวนให้ผู้ลงทุน ลงทุนซื้อหรือขายหลักทรัพย์ตามที่ปรากฏในรายงานฉบับนี้ รวมทั้งบริษัทไม่ได้รับประกันผลตอบแทนหรือราคาของหลักทรัพย์ตามข้อมูลที่ปรากฏแต่อย่างใด บริษัทจึงไม่รับผิดชอบต่อความเสียหายใดๆ ที่เกิดขึ้นจากการนำข้อมูลหรือความเห็นในรายงานฉบับนี้ไปใช้ไม่ว่ากรณีใดก็ตาม ผู้ลงทุนควรศึกษาข้อมูลและใช้ดุลยพินิจอย่างรอบคอบในการตัดสินใจลงทุน

บริษัทขอสงวนลิขสิทธิ์ในข้อมูลและความเห็นที่ปรากฏอยู่ในรายงานฉบับนี้ ห้ามมิให้ผู้ใดนำข้อมูลและความเห็นในรายงานฉบับนี้ไปใช้ประโยชน์ คัดลอก ตัดแปลง ทำซ้ำ นำออกแสดงหรือเผยแพร่ต่อสาธารณชนไม่ว่าทั้งหมดหรือบางส่วน โดยไม่ได้รับอนุญาตเป็นลายลักษณ์อักษรจากบริษัทล่วงหน้า การลงทุนในหลักทรัพย์มีความเสี่ยง ผู้ลงทุนควรศึกษาข้อมูลและพิจารณาอย่างรอบคอบก่อนการตัดสินใจลงทุน

บริษัทหลักทรัพย์ ฟินันเซีย ไซรัส จำกัด (มหาชน) อาจเป็นผู้ดูแลสภาพคล่อง (Market Maker) และผู้ออกใบสำคัญแสดงสิทธิอนุพันธ์ (Derivative Warrants) บนหลักทรัพย์ที่ปรากฏอยู่ในรายงานฉบับนี้ โดยบริษัท อาจจัดทำทวีเคาระห์ของหลักทรัพย์อ้างอิงดังกล่าวนี้ ดังนั้น นักลงทุนควรศึกษารายละเอียดในหนังสือชี้ชวนของใบสำคัญแสดงสิทธิอนุพันธ์ดังกล่าวก่อนตัดสินใจลงทุน