



SET INDEX

แกว่งออกข้างแนวต้านจำกัด
ระวังหลุด 1640 จุด

ศุกร์ที่ผ่านมาระยะทดสอบ 1646-1650 จุดได้เผชิญกับแรงขายทำกำไรระยะสั้น ส่งผลให้รอบเช้าวันนี้คาดว่าจะแกว่งออกข้าง แนวต้านยังไม่พ้น 1646-1648 จุด และระวังการเหวี่ยงรายชม. หลุด 1640 จุด

ขณะที่ภาพหลักการพื้นฐานแบบ Double Bottoms มี Upside รอทดสอบในช่วง 1660-1665 จุด ซึ่งระยะที่จะขึ้นเกินกว่าแนวดังกล่าวน่าจะมีน้ำหนักน้อย

เนื่องจากดัชนีในรอบหลักยังเคลื่อนไหวภายใต้ Downtrend トラบที่ยังไม่ผ่าน 1670 จุด

แนวรับ	1640**	1634*
แนวต้าน	1646**	1648*

SET

daily



Technical Review:

- S50U18: คาดวันนี้แกว่งออกข้าง รอบเช้าจำกัดแนวต้าน 1075-1077 จุด
- Momentum Trading : PSL , PRM
- Swing Trading : BANPU , AMATA

SET50 Index Futures

(SET50 September 18)

60 mins

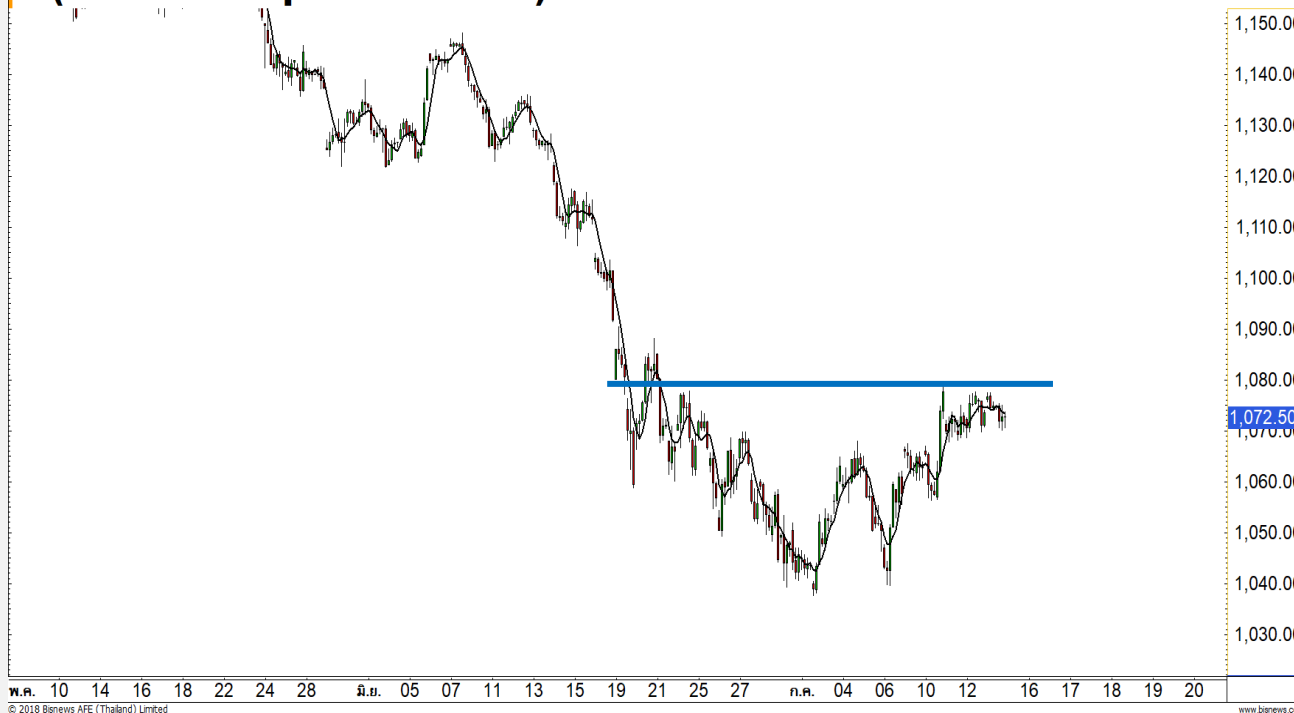

ภาพรวมวันนี้แกว่งออกข้าง

แนวต้านจำกัด 1075-1077 จุด

13 ก.ค. 61 นักลงทุนต่างชาติกลับมา Short สุทธิ 6,917 สัญญา (26 มิ.ย.-13 ก.ค. Long สุทธิสะสม 9,925 สัญญา)

ศุกร์ที่ผ่านมามีค่า Basis -7.55 จุด จากวันก่อนหน้า -6.37 จุด และติดแนว High ที่ 1078 จุด (เป็นแนว Downtrend) เป็นวันที่สอง ส่งผลให้รอบเช้าวันนี้ น่าจะแกว่งออกข้างแบบจำกัดแนวต้าน 1075-1077 จุด ส่วนการสลับชะลอราย ชม. ยังเบาบาง แนวรับ 1068 จุด และ 1064 จุดคาดประคองไม่หลุด

ส่วนภาพรายวันให้ระวังแนว Upside มากขึ้น คาดว่าจะติดแนวต้าน 1080-1085 จุด

กลยุทธ์ S50U18 (Trading Long)

- ส่วนที่เหลือการถือ Long ณ ต้นทุน 1065 จุด รอทำกำไรใหม่ที่ 1077-1080 จุด **หลุด 1066 จุดตัดขาดทุนกำไร**
- ส่วนพอร์ตถือ Long ต้นทุน 1070 จุด ระยะดีดเข้าหาแนวต้าน 1075-1077 จุดแนะนำปิดทำกำไร **หลุด 1068 จุดตัดขาดทุน**

แนวรับ

แนวต้าน

1068**

1064*

1075**

1077

Contracts	Long	Short	Net	YTD
Institution	27557	22978	4579	28760
Foreign	23388	30305	-6917	-11039
Local	78087	75749	2338	-17721



SET50 Index Options

คำแนะนำ : Wait and See

กลยุทธ์ : -
 ขาดทุนสูงสุด : -
 กำไรสูงสุดทางทฤษฎี : -
 เป้าหมายการทำกำไร : -
 จุดคุ้มทุน(เมื่อหมดอายุ) : -

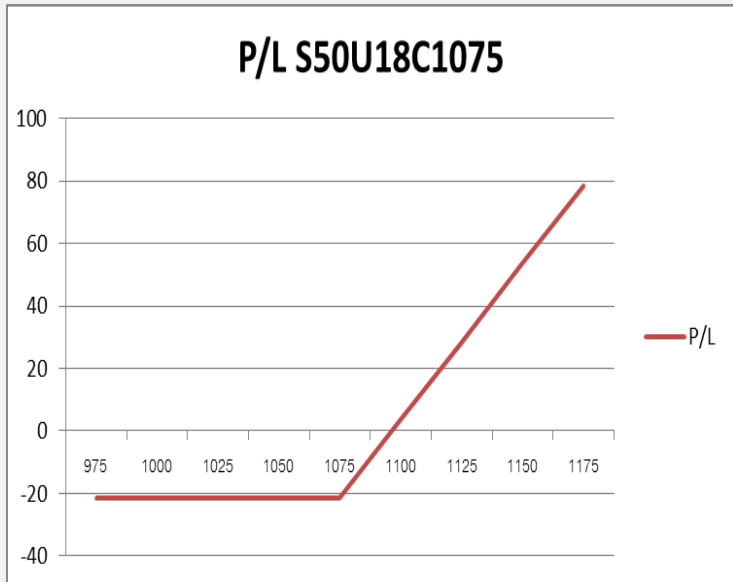

SET50 Index	Long S50U18C1075	Cost	Profit/Loss
975	-100	21.5	-21.5
1000	-75	21.5	-21.5
1025	-50	21.5	-21.5
1050	-25	21.5	-21.5
1075	0	21.5	-21.5
1100	25	21.5	3.5
1125	50	21.5	28.5
1150	75	21.5	53.5
1175	100	21.5	78.5

		Price	Change	Vol.	Open Interest	Intrinsic Value	Time Value	Break Even	All-in-Premium	Implied Volatility	Effective Gearing
Call Option	S50U18C1025	59.50	0.00	129	346	55.05	4.45	1084.50	0.00	8.51%	16.85
	S50U18C1050	43.40	1.40	20	1054	30.05	13.35	1093.40	0.01	12.08%	18.08
	S50U18C1075	28.00	-0.30	224	4047	5.05	22.95	1103.00	0.02	12.22%	21.86
	S50U18C1100	16.80	-1.00	316	2,517	0.00	16.80	1116.80	0.03	12.38%	25.91
	S50U18C1125	9.30	-0.30	224	1,902	0.00	9.30	1134.30	0.05	12.50%	30.23
Put Option	S50U18P1025	12.30	0.70	541	1938	0.00	12.30	1012.70	-0.06	17.86%	-20.47
	S50U18P1050	19.20	0.50	63	2110	0.00	19.20	1030.80	-0.05	17.39%	-18.59
	S50U18P1075	30.00	0.50	74	3,697	0.00	30.00	1045.00	-0.03	17.60%	-16.03
	S50U18P1100	45.00	2.00	132	1,395	19.95	25.05	1055.00	-0.02	18.47%	-13.35
	S50U18P1125	63.50	1.50	27	801	44.95	18.55	1061.50	-0.02	19.88%	-11.00

Electronic Components

	Level 1	Level 2
Support	1590	1550
Resistance	1640	1700

โมเมนตัมการขึ้นช่วงนี้แข็งแกร่ง

ดัชนีชิ้นส่วนอิเล็กทรอนิกส์ สามารถขึ้นมาปิดเหนือระดับ 1600 จุด เป็นการสร้าง Higher High แสดงถึงความแข็งแกร่งในช่วงนี้



Banking

	Level 1	Level 2
Support	507	503
Resistance	511	518

Sideway สะสมกำลัง

ดัชนีกลุ่มธนาคาร ตั้งแต่ต้นเดือนที่ผ่านมาเป็นลักษณะ Sideway ในกรอบ 503 – 511 จุด รอการ Breakout เพื่อกำหนดทิศทางอีกทีในอนาคต



Top Most Active



Support 75 72 Resistance 77.50 79.25

PTTGC (DAY): เกิดแรงขายที่บริเวณแนวต้านเส้นค่าเฉลี่ย 20 วัน ทำให้ราคายังคงเผชิญความเสี่ยงการอ่อนตัวลงอยู่

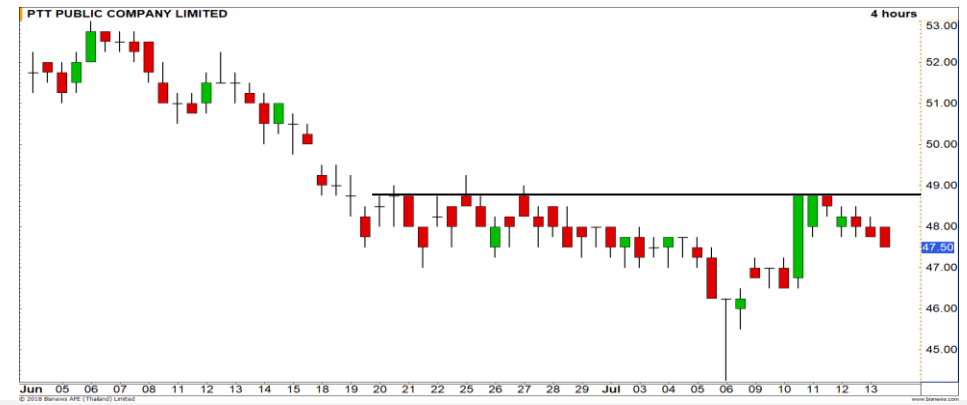

Support 47 46.25 Resistance 48.75 50

PTT (DAY): ราคาค่อยๆ พักตัวลง หลังไม่สามารถฝ่าแนวต้านสำคัญที่ 48.75 บาท รอดฐานแนวรับ 47 / 46.25 บาท

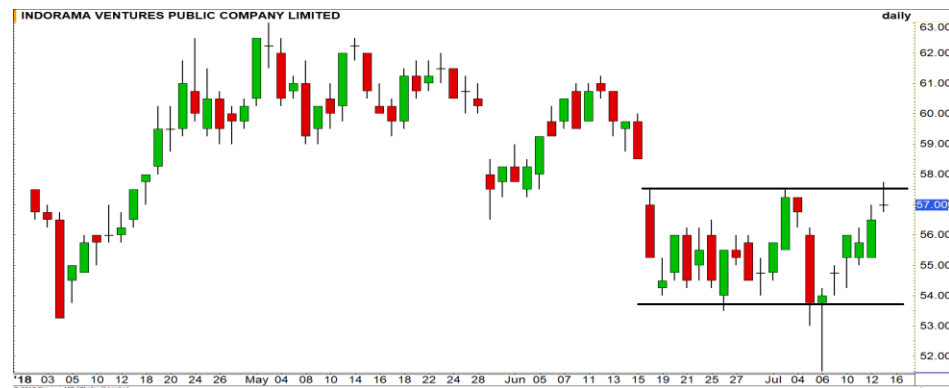

Support 55.25 54 Resistance 57.50 59.75

IVL (DAY): ราคาขึ้นมาแตะกรอบแนวต้านด้านบน อาจเกิดการชะลอตัวในบริเวณนี้ เพื่อคงภาพ Sideway ในกรอบ 54-57.50 บาท (กรณีทะลุถึงภาพบวกเข้ามา)

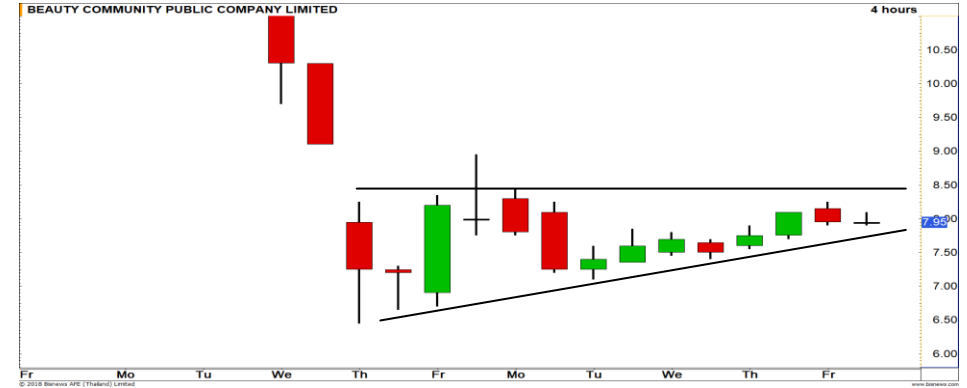

Support 7.75 7.25 Resistance 8.30 9.10

BEAUTY (DAY): ภาพราย 240 นาที เกิดการฟอร์มตัวรูปแบบสามเหลี่ยม Ascending triangle รอการ Breakout เพื่อเลือกทิศทาง

Momentum Trading

PSL

Support | 12.40
Resistance | 13.10
Stop loss | 12.20

คำแนะนำระยะสั้น (BUY)

เกิดภาพการ Breakout ราคาทะลุแนว
ต้าน 12.30 บาทขึ้นมาได้ เกิดโมเมนตัมเชิง
บวก Upside ถูกเปิดกว้าง
ประกอบด้วยนี้ค่าระวางเรือที่ทำ New
High หนุนการปรับตัวขึ้นต่อในครั้งนี้

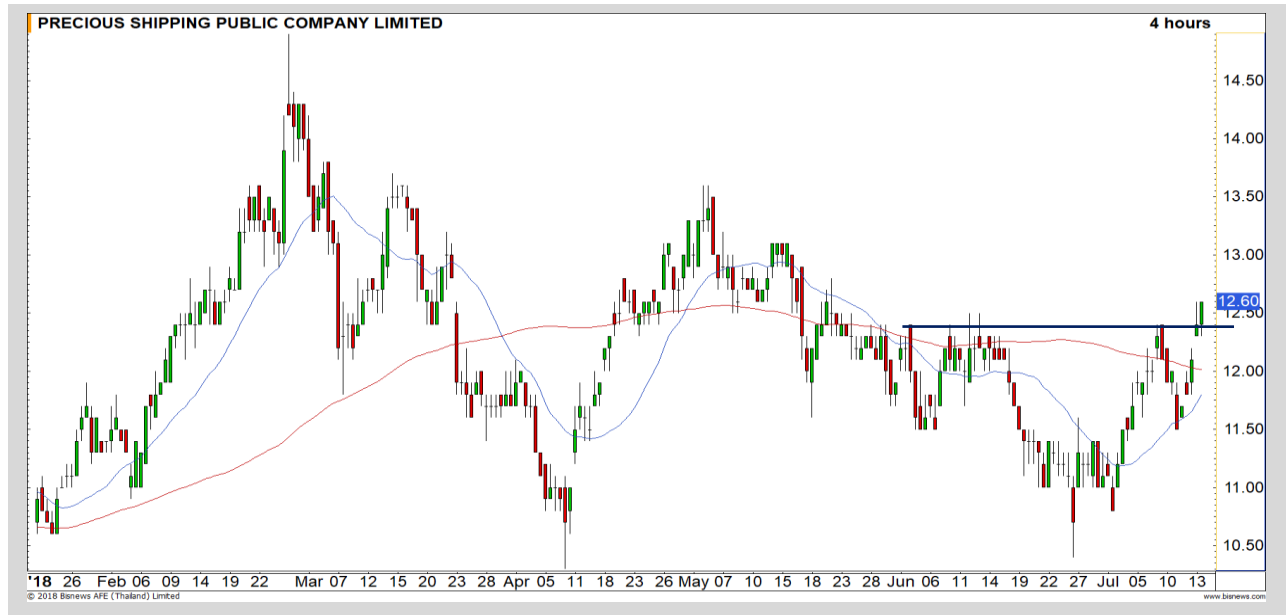

PRM

Support | 6.50
Resistance | 7
Stop loss | 6.40

คำแนะนำระยะสั้น (BUY)

ภาพ 60 นาทีราคาทะลุผ่าน 6.70 บาท
ขณะที่รายวันฟื้นตัวแบบ Double
Bottoms มีโอกาสทะลุ 6.90 บาท เข้าหา
เป้าหมาย 7 บาท



Swing Trading



Support	20.20
Resistance	20.80-21
Stop loss	20

คำแนะนำระยะสั้น (BUY)

ราคากำลังย่อตัวลงในกรอบ Uptrend channel มองว่าสามารถใช้เป็นจังหวะเข้าซื้อเล่นรอบได้ มีโอกาสผันกลับเพื่อทดสอบเป้าหมาย 20.80 - 21 บาท

BANPU

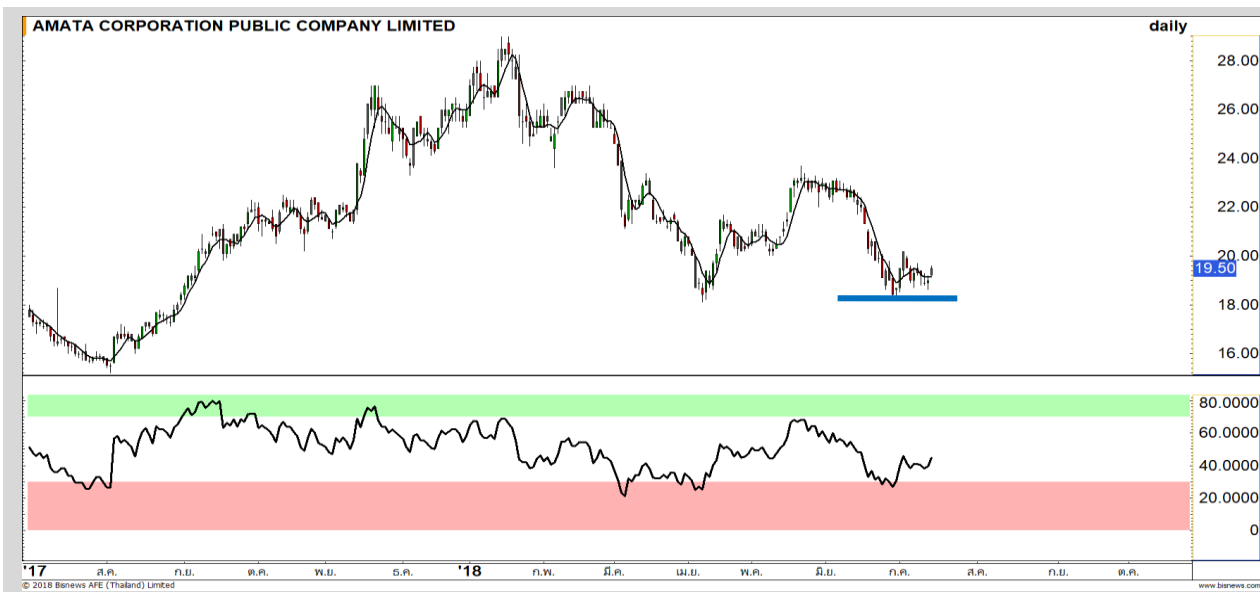

Support	19.20
Resistance	21
Stop loss	19

คำแนะนำระยะสั้น (BUY)

ราคายก Low และ High สูงขึ้น โดยที่ RSI พุ่งตัวขึ้นจากเขต Oversold ประเมินราคาเข้าสู่รอบการปรับตัวเข้าหาแนวต้าน 21 บาท

AMATA



CPN

CENTRAL PATTANA PUBLIC COMPANY LIMITED daily



เทียบราคาวันก่อนหน้า

Close Price	%Change
74.50	+1.02%

(ข้อมูล ณ เวลา 17.00 น. ของวันก่อนหน้า)

ต้นทุนทำ SBL ในช่วง 73.25-74 บาท

ยังรอซื้อคืน

แนวรับ		แนวต้าน	
72.00	71.50	74.25	74.50

ราคาปิดสุกรีที่ผ่านมายังไม่พ้น 74.50 บาท ยัง
ประเมินมีโอกาสชะลอตัวในระยะสั้น

ฉะนั้นต้นทุนทำ SBL สุกรีที่ผ่านมาในช่วง 73.25-
74 บาท ยังคงรอซื้อคืนที่ด่านแรก 72 บาท

ปริมาณหุ้นที่ให้ยืมเพื่อขายชอร์ต

Stock	Available for borrowing (Share)
CPN	763,000

(ข้อมูล ณ เวลา 9.00 น. ของวันก่อนหน้า)

ทะลุแนวต้าน 74.50 บาท ตัดขาดทุน

สอบถามข้อมูลเพิ่มเติม กรุณาติดต่อ
ฝ่ายธุรกิจยืมและให้ยืมหลักทรัพย์

โทรศัพท์ : 02-658-9699
Email: sbl@fnsyrus.com

MINT: MINT24C1901A

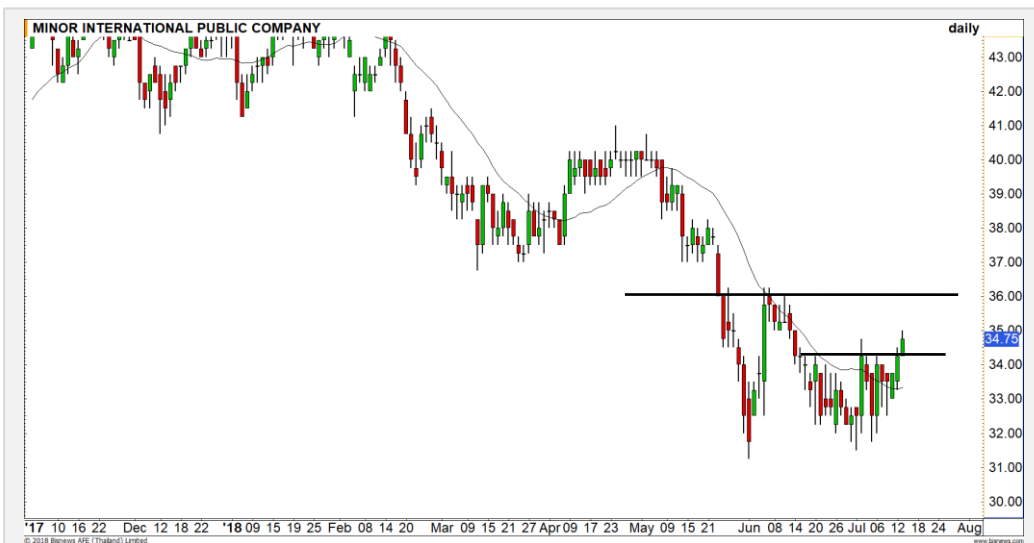

แนวรับ		แนวต้าน	
34.00	33.25	36.25	37.25

ราคาลงมาไม่ทำ Low ใหม่พร้อมทั้งทำ High ใหม่ได้ประเมินแนวโน้มขาลงจบแล้ว ราคาหุ้นจะเข้าสู่รอบทยอยฟื้นตัว
โดยภาพดังกล่าวจะถูกกลบล้างหากราคากลับมาต่ำกว่า 32 อีกครั้ง



สอบถามข้อมูลเพิ่มเติม
โทรศัพท์ 02-658-9915
Email: dw@fnsyrus.com
Line: @dw24

ตารางราคา

* ตารางราคาใช้เปรียบเทียบในการซื้อขายช่วง market open เท่านั้น ไม่รวมช่วง market call

Underlying Bid*	DW Bid Price(THB) *				
	13-Jul-2018	16-Jul-2018	17-Jul-2018	18-Jul-2018	19-Jul-2018
71.25	0.43	0.42	0.41	0.41	0.41
71.00	0.42	0.41	0.41	0.40	0.40
70.75	0.41	0.40	0.40	0.39	0.39
70.50	0.40	0.39	0.39	0.39	0.38
70.25	0.39	0.38	0.38	0.38	0.38
70.00	0.38	0.38	0.37	0.37	0.37
69.75	0.38	0.37	0.37	0.36	0.36
69.50	0.37	0.36	0.36	0.35	0.35
69.25	0.36	0.35	0.35	0.35	0.34

Name	MINT24C1901A	Implied Volatility	43.00%
Underlying	MINT	Delta	32.52%
Type	Call	Listing Date	27-Jun-2018
Strike	42.900	Last Trading Date	31-Jan-2019
Conversion Ratio	7.11000	Expire Date(Maturity Date)	05-Feb-2019
Moneyness	-23.45% OTM	outstanding (15-Jul-2018)	124,900

TOP GAINER AND LOSER

5 TOP MAINBROAD GAINER

Rank	Stock	PClose	%Change	Support	Resistance	Trend (1 Week)	Technical View
1	CRD	1.19	+10.19	1.15/1.10	1.25/1.30	Sideway Down	อยู่ในรอบรีบาวนด์แต่ภาพหลักยังเป็นขาลง
2	DEMCO	4.12	+8.99	4.00/3.88	4.20/4.30	Sideway Down	รีบาวนด์เพื่อลงต่อเพราะภาพหลักเป็นขาลง
3	KOOL	1.75	+6.06	1.72/1.67	1.80/1.85	Sideway Down	รีบาวนด์เพื่อลงต่อเพราะภาพหลักเป็นขาลง
4	DTC	12.70	+5.83	12.40/12.00	13.10/13.80	Sideway	ราคายืนเหนือเส้นค่าเฉลี่ย 20 วันได้ ดึงภาพเป็นบวก
5	CMAN	3.30	+5.77	3.20/3.10	3.36/3.46	Sideway	ฟื้นตัวรูปแบบ V-Shape

5 TOP MAINBROAD LOSER

Rank	Stock	PClose	%Change	Support	Resistance	Trend (1 Week)	Technical View
1	KTC	33.00	-6.78	32.25/31.25	33.50/34.50	Sideway	ราคาปิดต่ำกว่าเส้นค่าเฉลี่ย 20 วัน ประเมินพักตัว
2	FN	3.18	-5.36	3.10/3.00	3.30/3.40	Sideway Down	ระวังจบรอบการรีบาวนด์
3	TISCO	80.50	-4.17	80.00/78.00	81.50/83.00	Sideway Down	ราคาทำ Low ใหม่ภาพยังเป็นลบ
4	BIG	2.10	-2.78	2.08/2.00	2.20/2.28	Sideway Down	อ่อนตัวตามแนวโน้มเดิม
5	RS	15.40	-2.53	15.20/14.80	15.80/16.30	Sideway Down	ระวังจบรอบการรีบาวนด์

หมายเหตุประกอบการเลือก Top Gainer และ Top Loser

- ปริมาณการซื้อขายเฉลี่ย 5 วัน มากกว่า 10 ล้านบาท
- ไม่นับรวม DW และ Warrant
- ราคาหุ้นไม่ต่ำกว่า 1 บาท

** เนื่องจากหุ้นในกลุ่มนี้ส่วนใหญ่เป็นหุ้นที่ผันผวนแรงกว่าตลาด นักลงทุนควรใช้ความระมัดระวังเป็นพิเศษ **



Crude Oil (WTI)



Level 1

Level 2

Support

70

68

Resistance

71.50

73

เริ่มเห็นการตั้งฐานที่บริเวณ 70 เหรียญ

ราคาน้ำมัน WTI ในภาพรายวัน เริ่มเห็นการสร้างฐานของราคาน้ำมันที่บริเวณ 70 บาท แท่งเทียนมีลักษณะ Morning star มีโอกาสได้เห็นการฟื้นตัวในรอบสั้นนี้

Shipping Index

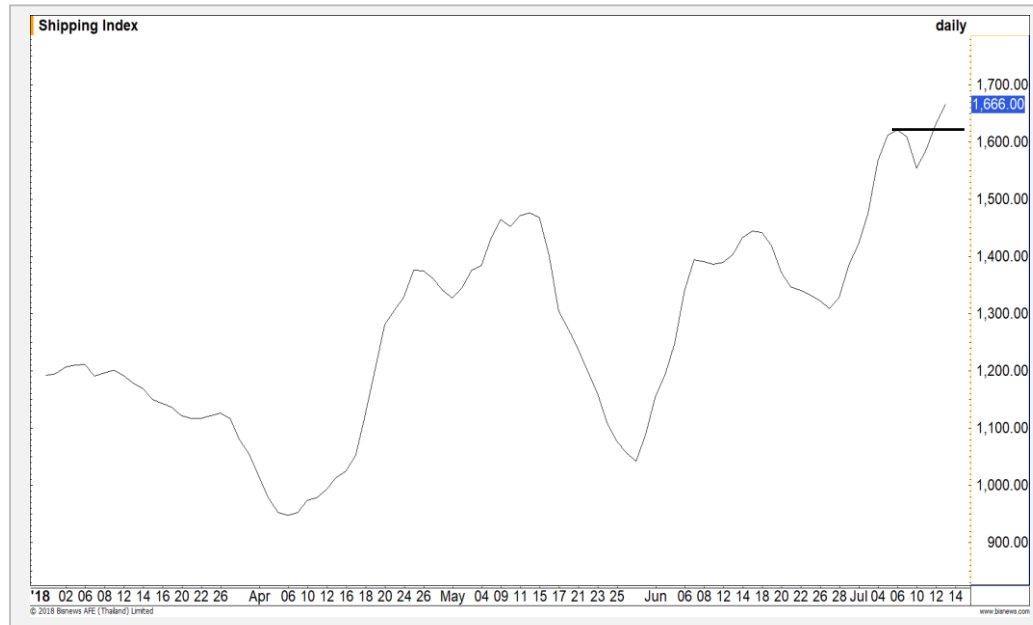

Level 1

Level 2

Support

1620

1600

Resistance

1700

1740

ทำ High ใหม่ต่อเนื่อง

ดัชนีค่าระวางเรือ ทิศทางในช่วงนี้แข็งแกร่ง ดัชนีกำลังขึ้นทำ High ใหม่อย่างต่อเนื่อง มีแนวต้านย่อยที่ 1700 จุด ส่วนเป้าหมายหลักรอบนี้ที่ 1740 จุด (บริเวณ High ที่เคยทำไว้ในปีที่แล้ว)

Gold Futures

รายชั่วโมงมีโอกาสฟื้นตัวจากสัญญาณ

Bullish Divergence

จากภาพราย 4 ชั่วโมงหลังจากที่ราคาทองคำลงต่ำกว่า 1240 ดอลลาร์ ได้มีแรงซื้อกลับในทันทีพร้อมทั้งเกิดสัญญาณ Bullish Divergence ประเมินการเกิดรอบ Rebound ในภาพรายชั่วโมง วางแนวต้านแรกที่ 1247 ดอลลาร์

คำแนะนำระยะสั้น GFQ18

- รอเปิดสถานะ Long ที่บริเวณ 1240-1242 ดอลลาร์ มีเป้าหมายทำกำไรที่บริเวณ 1247-1250 ดอลลาร์ และ **มีจุดตัดขาดทุนที่ 1236 ดอลลาร์**



แนวรับ		แนวต้าน	
1240	1230	1247	1253

Contracts	Long	Short	Net	YTD
Institution	2990	3173	-183	-10522
Foreign	1440	3993	-2553	-9938
Local	5624	2888	2736	20460

13 ก.ค. 2018
กองทุน SPDR 8'การถือครองทองคำ
ที่ระดับ 795.19 ตัน

USD Futures

ค่าเงินบาทยังที่ทิศทางในทางอ่อนค่า

เข้านี้ค่าเงินบาทอ่อนค่าตามทิศทางเดิมหลังจากที่แข็งค่าลงมาพักฐานที่บริเวณ 33.15 - 33.20 บาท/ดอลลาร์ ตามที่ได้ประเมินว่าเป็นการพักตัวเพื่อสะสมแรงไปในทิศทางอ่อนค่า

โดยหากค่าเงินแข็งค่าหลุดระดับ 33.10 บาท/ดอลลาร์อีกครั้งจะลบล้างภาพหลักที่คงกรอบการอ่อนค่า

คำแนะนำระยะสั้น USDU18

- สถานะ Long ต้นทุน 33.25 บาท/ดอลลาร์ ได้ปิดทำกำไรไปแล้วที่ 33.35 บาท/ดอลลาร์
- พอร์ตว่างกำหนดสถานะอีกที

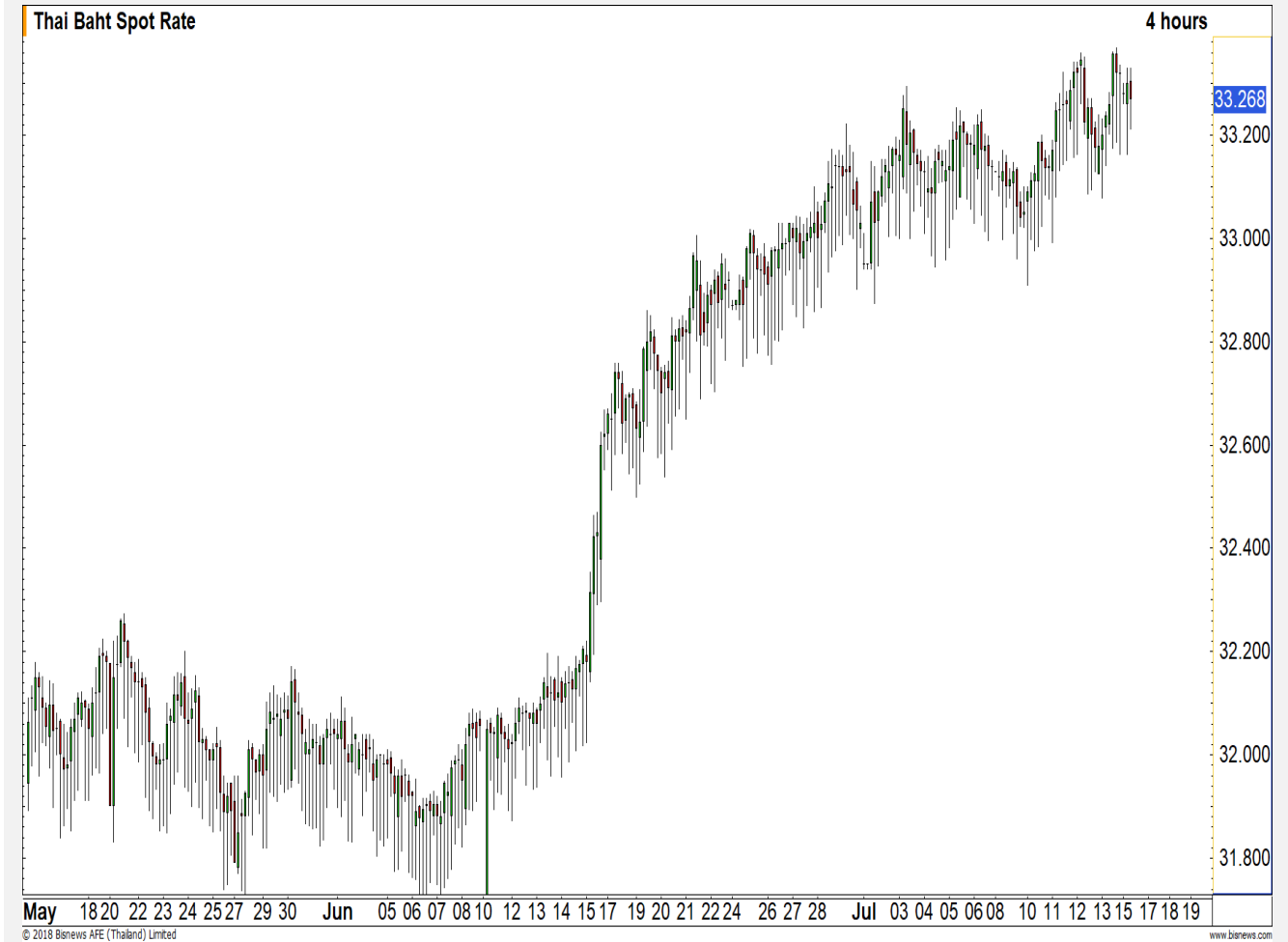

แนวรับ		แนวต้าน	
33.20	33.10	33.30	33.35

Market Summary & Theoretical Price

SET50 Index Futures

Series	Settle	Change	Vol. Contracts	Change	OI	Change	Days to Delivery	Theoretical			Div. Yield	Fund Rate	Basis	Premium Discount
								Theoretical	Lower	Upper				
S50N18	1078.0	-1.6	28	-9	1370	-2	10	1080.46	1080.24	1082.09	0.00	0.02	-2.05	-2.46
S50Q18	1075.3	1.5	27	-9	1055	11	45	1082.04	1081.04	1089.36	0.00	0.02	-4.75	-6.74
S50U18	1072.5	-1.0	121773	-26533	232325	-9031	73	1079.36	1077.74	1091.24	0.02	0.02	-7.55	-6.86
S50Z18	1074.0	-0.9	6105	-3928	16330	407	164	1069.47	1065.83	1096.16	0.04	0.02	-6.05	4.53
S50H19	1069.2	-0.9	653	-392	4522	-38	255	1047.53	1041.87	1089.03	0.06	0.02	-10.85	21.67
S50M19	1060.5	-1.0	446	-59	0	-2809	346	1005.62	997.94	1061.93	0.09	0.02	-19.55	54.88

Gold Futures

Series	Settle	Change	Vol. Contracts	Change	OI	Change	Days to Delivery	Theoretical			Premium / Discount	Risk Free Rate
								Theoretical	Lower	Upper		
GFQ18	19740	-10	189	46	2546	124	45	19687	19669	19820	52.85	0.02
GFV18	19770	-40	37	-32	743	-43	106	19736	19694	20050	33.58	0.02
GFZ18	19840	-20	39	15	206	38	164	19783	19717	20269	56.75	0.02

USD Futures

Series	Settle	Change	Days to Delivery	Theoretical	Basis
USDN18	33.31	0.05	10	33.30	0.04
USDQ18	33.20	-0.05	45	33.39	-0.07
USDU18	33.29	0.06	73	33.46	0.02
USDZ18	33.16	0.05	164	33.71	-0.11

DISCLAIMER: รายงานฉบับนี้จัดทำโดยบริษัทหลักทรัพย์ ฟินันเซีย ไซรัส จำกัด (มหาชน) "บริษัท" ข้อมูลที่ปรากฏในรายงานฉบับนี้ถูกจัดทำขึ้นบนพื้นฐานของแหล่งข้อมูลที่น่าเชื่อถือ และหรือมีความถูกต้อง อย่างไรก็ตามบริษัทไม่รับรองความถูกต้อง/ครบถ้วนของข้อมูลดังกล่าว ข้อมูลและความเห็นที่ปรากฏอยู่ในรายงานฉบับนี้อาจมีการเปลี่ยนแปลง แก้ไข หรือเพิ่มเติมได้ตลอดเวลาโดยไม่ต้องแจ้งให้ทราบล่วงหน้า บริษัทไม่มีความประสงค์ที่จะชักจูงหรือชี้ชวนให้ผู้ลงทุน ลงทุนซื้อหรือขายหลักทรัพย์ตามที่ปรากฏในรายงานฉบับนี้ รวมทั้งบริษัทไม่ได้รับประกันผลตอบแทนหรือราคาของหลักทรัพย์ตามข้อมูลที่ปรากฏแต่อย่างใด บริษัทจึงไม่รับผิดชอบต่อความเสียหายใดๆ ที่เกิดขึ้นจากการนำข้อมูลหรือความเห็นในรายงานฉบับนี้ไปใช้ไม่ว่ากรณีใดก็ตาม ผู้ลงทุนควรศึกษาข้อมูลและใช้ดุลยพินิจอย่างรอบคอบในการตัดสินใจลงทุน

บริษัทขอสงวนลิขสิทธิ์ในข้อมูลและความเห็นที่ปรากฏอยู่ในรายงานฉบับนี้ ห้ามมิให้ผู้ใดนำข้อมูลและความเห็นในรายงานฉบับนี้ไปใช้ประโยชน์ คัดลอก ดัดแปลง ทำซ้ำ นำออกแสดงหรือเผยแพร่ต่อสาธารณชนไม่ว่าทั้งหมดหรือบางส่วน โดยไม่ได้รับอนุญาตเป็นลายลักษณ์อักษรจากบริษัทล่วงหน้า การลงทุนในหลักทรัพย์มีความเสี่ยง ผู้ลงทุนควรศึกษาข้อมูลและพิจารณาอย่างรอบคอบก่อนการตัดสินใจลงทุน

บริษัทหลักทรัพย์ ฟินันเซีย ไซรัส จำกัด (มหาชน) อาจเป็นผู้ดูแลสภาพคล่อง (Market Maker) และผู้ออกใบสำคัญแสดงสิทธิอนุพันธ์ (Derivative Warrants) บนหลักทรัพย์ที่ปรากฏอยู่ในรายงานฉบับนี้ โดยบริษัท อาจจัดทำทวีเคาระห์ของหลักทรัพย์อ้างอิงดังกล่าวนี้ ดังนั้น นักลงทุนควรศึกษารายละเอียดในหนังสือชี้ชวนของใบสำคัญแสดงสิทธิอนุพันธ์ดังกล่าวก่อนตัดสินใจลงทุน