SET View Afternoon

7 Oct 2016

"SET มีจังหวะปรับพักตัวลงอีกครั้ง หลังบวกขึ้นมาในรอบสัปดาห์นี้พอควร เพื่อรอลุ้นตัวเลขจ้างงานฯ ของสหรัฐในค่ำวันนี้ แต่คาดกรอบลบจำกัดและยังมีลุ้นขึ้นต่อ ดังนั้นน่าเลือกหุ้นทยอยซื้อ..."

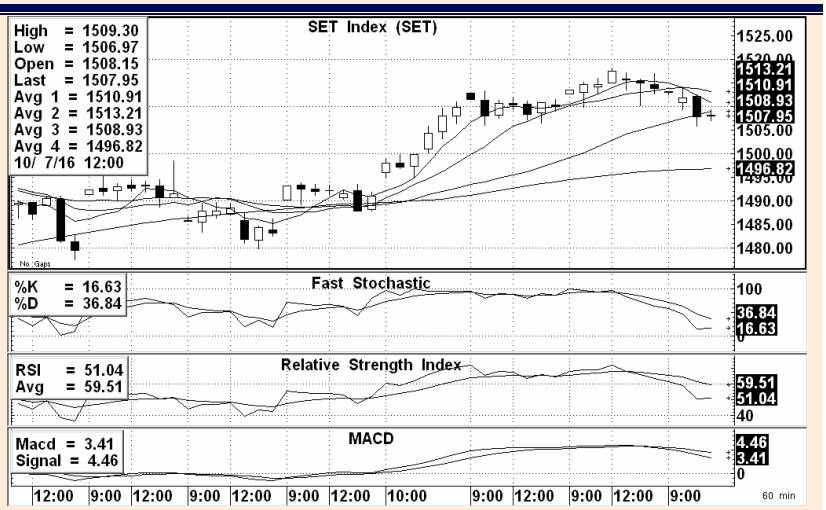

SET INDEX ปิดเช้า 1,507.95 จุด เปลี่ยนแปลง -5.91 จุดคิดเป็น -0.39%

แนวรับ 1507-1505** , 1502-1498*** จุด

แนวต้าน 1510-1512*** , 1515-1518* จุด

แนวโน้ม SET ภาคบ่าย :

SET ปรับตัวลงตั้งแต่เปิดทำการ ตามบรรยากาศการลงทุนในตลาดหุ้นเอเชียที่เช้านี้ส่วนใหญ่เคลื่อนไหวด้านลบ เนื่องจากจำนวนผู้ขอรับสวัสดิการว่างงานครั้งแรกรายสัปดาห์ของสหรัฐลดลงเกินคาด ทำให้นักลงทุนวิตกว่าตัวเลขจ้างงานนอกภาคเกษตรที่จะประกาศค่ำนี้อาจออกมาดี จนสนับสนุนให้เฟดขึ้นอัตราดอกเบี้ยในการประชุมต้น พ.ย.นี้ได้ อย่างไรก็ตามยังไม่มีความชัดเจน ขณะที่ ECB ปฏิเสธว่ายังไม่มีการหารือเรื่องการลดวงเงิน QE ด้วย ทำให้มีแรงซื้อช่วงลบคอยพยุง SET ให้ปรับลงในกรอบจำกัด และเริ่มทรงตัวได้บ้างในช่วงก่อนปิดภาคเช้า ซึ่ง FSS ยังคงคาดว่า SET ยังมีแนวโน้มที่จะแกว่งบวกขึ้นต่อได้อีกในเร็วๆ นี้ ดังนั้นเรายังแนะนำให้เลือกหุ้นทยอยเข้าซื้อสะสมช่วงตลาดอ่อนตัว แล้วเน้นถือต่อเนื่องอยู่เช่นเดิม

Technical View : รูปแบบกราฟดัชนีและการฟอร์มตัวของ Indicators ยังสนับสนุนโอกาสแกว่งบวกต่อเนื่อง เพื่อขึ้นทดสอบแนวต้านเป้าหมายแรกแถว 1550 จุด(+/-) เราจึงคาดว่าตลาดจะพักตัวในกรอบจำกัด ก่อนลุ้นขึ้นต่อในเร็วๆ นี้ ดังนั้นยังแนะนำซื้อสะสม แล้วเน้นถือเพื่อรอลุ้นดัชนีขยับขึ้นหาเป้าหมายตามคาดต่อไป ***(ดู Technical View เช้านี้และใช้แนวรับ-แนวต้านของภาคเช้าประกอบด้วย)***

Analyst : Somchai Anektaweepon Register : 002265

Tel. : 0-2646-9967

DISCLAIMER: รายงานฉบับนี้จัดทำโดยบริษัทหลักทรัพย์ ฟินันเซีย ไซรัส จำกัด (มหาชน) "บริษัท" ข้อมูลที่ปรากฏในรายงานฉบับนี้ถูกจัดทำขึ้นบนพื้นฐานของแหล่งข้อมูลที่เชื่อว่าหรือควรเชื่อว่ามีความน่าเชื่อถือ และ/หรือมีความถูกต้อง อย่างไรก็ตามบริษัทไม่รับรองความถูกต้องครบถ้วนของข้อมูลดังกล่าว ข้อมูลและความเห็นที่ปรากฏอยู่ในรายงานฉบับนี้อาจมีการเปลี่ยนแปลง แก้ไข หรือเพิ่มเติมได้ตลอดเวลาโดยไม่ต้องแจ้งให้ทราบล่วงหน้า บริษัทไม่มีความประสงค์ที่จะชักจูงหรือชี้ชวนให้ผู้ลงทุน ลงทุนซื้อหรือขายหลักทรัพย์ตามที่ปรากฏในรายงานฉบับนี้ รวมทั้งบริษัทไม่ได้รับประกันผลตอบแทนหรือราคาของหลักทรัพย์ตามข้อมูลที่ปรากฏแต่อย่างใด บริษัทจึงไม่รับผิดชอบต่อความเสียหายใดๆ ที่เกิดขึ้นจากการนำข้อมูลหรือความเห็นในรายงานฉบับนี้ไปใช้ ไม่ว่ากรณีใดก็ตาม ผู้ลงทุนควรศึกษาข้อมูลและใช้ดุลยพินิจอย่างรอบคอบในการตัดสินใจลงทุน
บริษัทขอสงวนลิขสิทธิ์ในข้อมูลและความเห็นที่ปรากฏอยู่ในรายงานฉบับนี้ ห้ามมิให้ผู้ใดนำข้อมูลและความเห็นในรายงานฉบับนี้ไปใช้ประโยชน์ คัดลอก ดัดแปลง ทำซ้ำ นำออกแสดงหรือเผยแพร่ต่อสาธารณชนไม่ว่าทั้งหมดหรือบางส่วน โดยไม่ได้รับอนุญาตเป็นลายลักษณ์อักษรจากบริษัทล่วงหน้า การลงทุนในหลักทรัพย์มีความเสี่ยง ผู้ลงทุนควรศึกษาข้อมูลและพิจารณาอย่างรอบคอบก่อนการตัดสินใจลงทุน
บริษัทหลักทรัพย์ ฟินันเซีย ไซรัส จำกัด (มหาชน) อาจเป็นผู้ดูแลสภาพคล่อง (Market Maker) และผู้ออกใบสำคัญแสดงสิทธิอนุพันธ์ (Derivative Warrants) บนหลักทรัพย์ที่ปรากฏอยู่ในรายงานฉบับนี้ โดยบริษัทฯ อาจจัดทำบทวิเคราะห์ของหลักทรัพย์อ้างอิงดังกล่าวนี้ ดังนั้น นักลงทุนควรศึกษารายละเอียดในหนังสือชี้ชวนของใบสำคัญแสดงสิทธิอนุพันธ์ดังกล่าวก่อนตัดสินใจลงทุน

แนวรับ-แนวต้าน 10 หุ้น Most Actives (ครึ่งเช้า)

	แนวรับ	แนวต้าน
BCPG	13.30-13.20 , 13.10-12.90	13.50-13.60 , 13.70-13.90
BANPU	17.80-17.70 , 17.60	18 , 18.10-18.20
CKP	3.48-3.44 , 3.42-3.40	3.52-3.54 , 3.56-3.62
KBANK	191.50-191 , 190.50	192.50-193 , 193.50-194
SCB	151.50-151 , 150.50	152.50-153 , 153.50-154.5
AOT	391-390 , 389-387	393-395 , 396
CPF	31.75-31.50 , 31.25-31	32.25-32.50 , 32.75-33
PTT	346-345 , 343	348-349 , 350
BDMS	22.20-22.10 , 22	22.40-22.60 , 22.70
IRPC	5 , 4.98-4.94	5.10-5.15 , 5.20