

SET View Afternoon

“SET รีบาวด์บวกหลังพักตัวลงเมื่อวันศุกร์ แต่ก็ยังมีลักษณะแกว่งผันผวนอยู่ ดังนั้นแนะนำเลือกหุ้นซื้อช่วงอ่อนตัว แต่หลังจากซื้อแล้วน่าจะเน้นถือเพื่อรอรอบบวกต่อไป...”

แนวรับ-แนวต้าน 10 หุ้น Most Actives (ครึ่งเช้า)

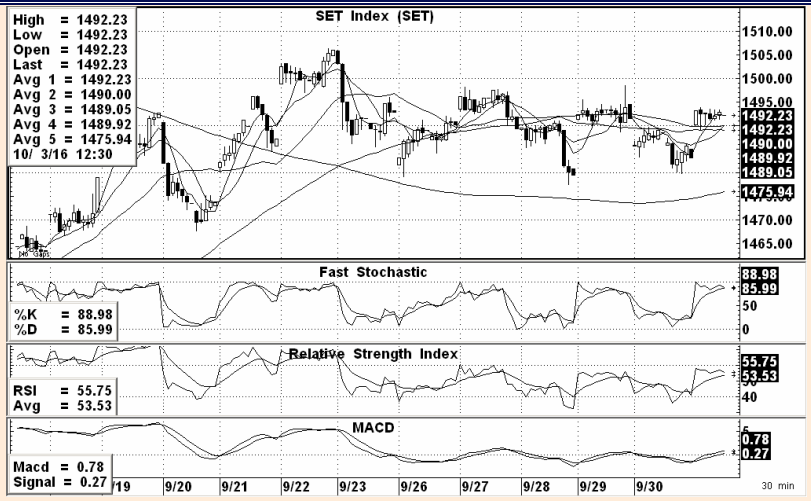

SET INDEX ปิดเช้า 1,492.23 จุด เปลี่ยนแปลง +9.02 จุดคิดเป็น +0.61%

แนวรับ 1490-1487* , 1480-1477** จุด

แนวต้าน 1495-1498** , 1505-1507*** จุด

แนวโน้ม SET ภาคบ่าย :

หลัง SET พักตัวลงเมื่อวันศุกร์ เข้านี้กลับรีบาวด์ขึ้นมาแกว่งตัวด้านบวกอีกครั้ง ตามบรรยากาศการลงทุนในตลาดหุ้นต่างประเทศ เนื่องจากปัญหาเกี่ยวกับดอยช์ แบงก์ ผ่อนคลายลงไปบ้าง ขณะที่ราคาน้ำมันดิบในตลาดโลกก็ยังฟื้นตัวต่อเนื่อง อย่างไรก็ตามยังขาดปัจจัยหนุนที่ชัดเจน ทำให้ยังมีแรงขายช่วงบวกกดดันเป็นระยะ SET จึงยังมีลักษณะแกว่งตัวผันผวนให้เห็น ดังนั้นยังแนะนำให้เลือกหุ้นซื้อสะสมช่วงตลาดอ่อนตัวดีกว่า แต่หลังจากซื้อแล้วยังน่าจะเน้นถือต่อเนื่องไว้ก่อนเช่นเดิม

Technical View : SET ยังแกว่งตัว sideways อยู่ในกรอบเดิม ซึ่งเราคาดว่ายังมีสิทธิทรงตัวที่บริเวณนี้อีกสักพัก ก่อนล้นวิ่งขึ้นรอบใหม่อีกครั้งในช่วงถัดไป โดยมีแนวต้านเป้าหมายแรกอยู่ที่ 1550 จุด(+/-) ดังนั้นยังน่าสนใจเลือกหุ้นซื้อสะสม แล้วเน้นถือเพื่อรอรอบบวกตามคาดต่อไป **(ดู Technical View เข้านี้และใช้แนวรับ-แนวต้านของภาคเช้าประกอบด้วย)**

| | แนวรับ | แนวต้าน |
|---------------|---------------------------|----------------------------|
| BCPG | 11.50-11.40 , 11.30 | 11.70-11.80 , 12 |
| PTT | 345-344 , 343-342 | 347 , 348-349 |
| TPIPL | 2.44-2.40 , 2.38 | 2.48-2.50 , 2.52 |
| BANPU | 15.80-15.70 , 15.60 | 16 , 16.10-16.30 |
| KBANK | 188.50-188 , 187.50 | 189.50-190 , 190.50-191 |
| BJC | 44.75-44.50 , 44.25-44 | 45.50 , 45.75-46 |
| TRUE | 6.85-6.80 , 6.75 | 6.95-7 , 7.05 |
| CPALL | 61.50 , 61.25-60.75 | 62-62.25 , 62.50 |
| SCC | 520-518 , 516 | 524-526 , 528-530 |
| BEAUTY | 9.65-9.60 , 9.55 | 9.80-9.85 , 9.90 |

Analyst : Somchai Anektaweepon

Register : 002265

Tel. : 0-2646-9967

DISCLAIMER: รายงานฉบับนี้จัดทำโดยบริษัทหลักทรัพย์ ฟินันเซีย ไซรัส จำกัด (มหาชน) "บริษัท" ข้อมูลที่ปรากฏในรายงานฉบับนี้ถูกจัดทำขึ้นบนพื้นฐานของแหล่งข้อมูลที่เราเชื่อว่ามีคุณภาพ เชื่อว่าหรือควรเชื่อว่ามีคุณภาพ เชื่อถือได้ และ/หรือมีความถูกต้อง อย่างไรก็ตามบริษัทไม่รับรองความถูกต้องครบถ้วนของข้อมูลดังกล่าว ข้อมูลและความเห็นที่ปรากฏอยู่ในรายงานฉบับนี้อาจมีการเปลี่ยนแปลง แก้ไข หรือเพิ่มเติมได้ตลอดเวลาโดยไม่ต้องแจ้งให้ทราบล่วงหน้า บริษัทไม่มีความประสงค์ที่จะชดเชยหรือชดเชยให้ผลลงทุน ลงทุนหรือขายหลักทรัพย์ตามที่ปรากฏในรายงานฉบับนี้ รวมทั้งบริษัทไม่ได้รับประกันผลตอบแทนหรือราคาของหลักทรัพย์ตามข้อมูลที่ปรากฏแต่อย่างใด บริษัทจึงไม่รับผิดชอบต่อการเสียหายใดๆ ที่เกิดขึ้นจากการนำข้อมูลหรือความเห็นในรายงานฉบับนี้ไปใช้ไม่ว่ากรณีใดก็ตาม ผู้ลงทุนควรศึกษาข้อมูลและใช้ดุลยพินิจอย่างรอบคอบในการตัดสินใจลงทุน

บริษัทของวงหลักทรัพย์ ฟินันเซีย ไซรัส จำกัด (มหาชน) อาจเป็นผู้ดูแลสภาพคล่อง (Market Maker) และผู้ออกใบสำคัญแสดงสิทธิอนุพันธ์ (Derivative Warrants) บนหลักทรัพย์ที่ปรากฏอยู่ในรายงานฉบับนี้ โดยบริษัทฯ อาจจัดทำบัญชีหรือทรัพย์สินของหลักทรัพย์อ้างอิงดังกล่าวนี้ ดังนั้น นักลงทุนควรศึกษารายละเอียดในหนังสือชี้ชวนของใบสำคัญแสดงสิทธิอนุพันธ์ดังกล่าวก่อนตัดสินใจลงทุน